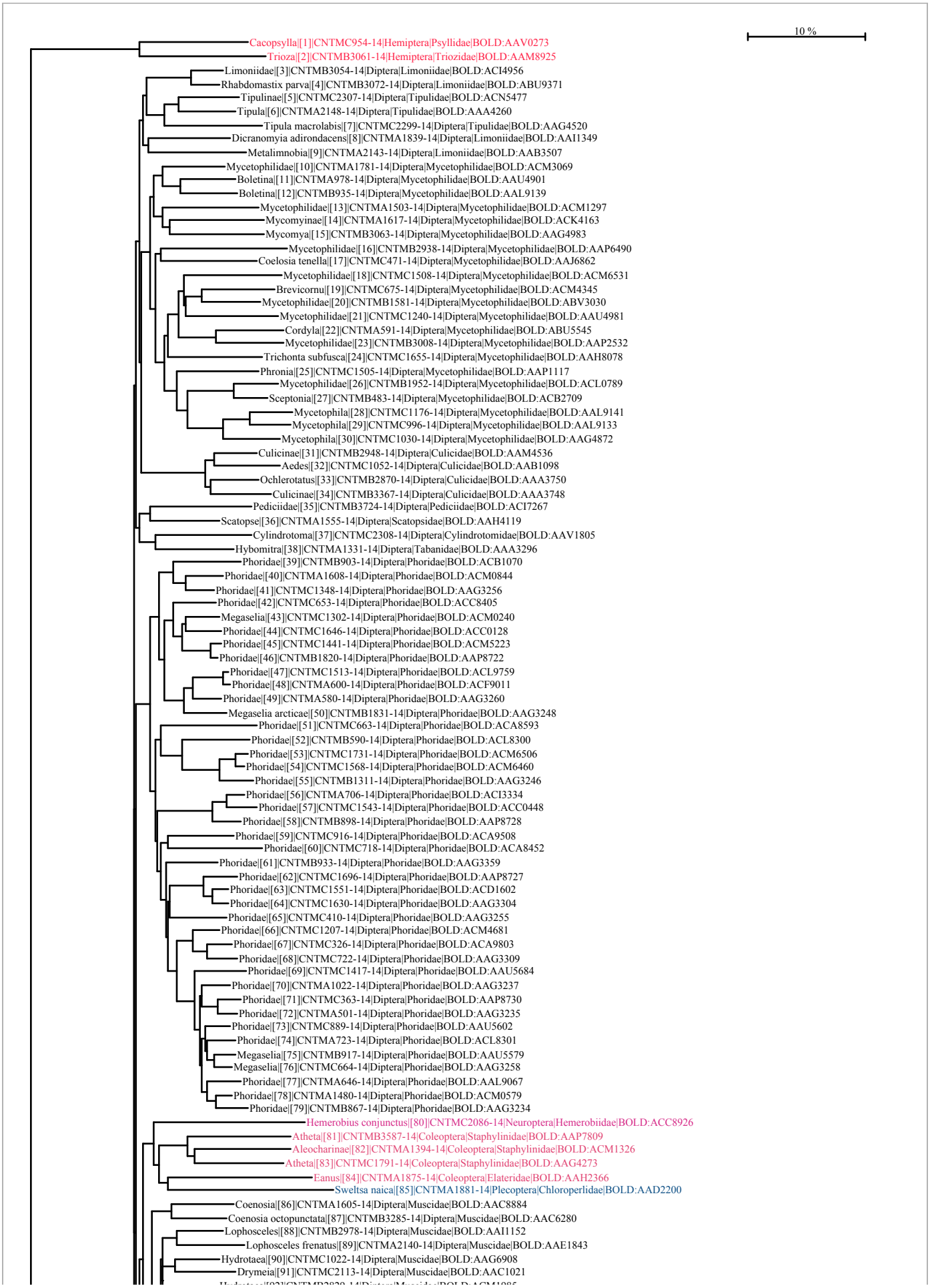
10 %
Cacopsylla|[1]|CNTMC954-14|Hemiptera|Psyllidae|BOLD:AAV0273
Trioza|[2]|CNTMB3061-14|Hemiptera|Triozidae|BOLD:AAM8925
Limoniidae|[3]|CNTMB3054-14|Diptera|Limoniidae|BOLD:ACI4956
Rhabdomastix parva|[4]|CNTMB3072-14|Diptera|Limoniidae|BOLD:ABU9371
Tipulinae|[5]|CNTMC2307-14|Diptera|Tipulidae|BOLD:ACN5477
Tipula|[6]|CNTMA2148-14|Diptera|Tipulidae|BOLD:AAA4260
Tipula macrolabis|[7]|CNTMC2299-14|Diptera|Tipulidae|BOLD:AAG4520
Dicranomyia adirondacens|[8]|CNTMA1839-14|Diptera|Limoniidae|BOLD:AAI1349
Metalimnobia|[9]|CNTMA2143-14|Diptera|Limoniidae|BOLD:AAB3507
Mycetophilidae|[10]|CNTMA1781-14|Diptera|Mycetophilidae|BOLD:ACM3069
Boletina|[11]|CNTMA978-14|Diptera|Mycetophilidae|BOLD:AAU4901
Boletina|[12]|CNTMB935-14|Diptera|Mycetophilidae|BOLD:AAL9139
Mycetophilidae|[13]|CNTMA1503-14|Diptera|Mycetophilidae|BOLD:ACM1297
Mycomyinae|[14]|CNTMA1617-14|Diptera|Mycetophilidae|BOLD:ACK4163
Mycomya|[15]|CNTMB3063-14|Diptera|Mycetophilidae|BOLD:AAG4983
Mycetophilidae|[16]|CNTMB2938-14|Diptera|Mycetophilidae|BOLD:AAP6490
Coelosia tenella|[17]|CNTMC471-14|Diptera|Mycetophilidae|BOLD:AAJ6862
Mycetophilidae|[18]|CNTMC1508-14|Diptera|Mycetophilidae|BOLD:ACM6531
Brevicornu|[19]|CNTMC675-14|Diptera|Mycetophilidae|BOLD:ACM4345
Mycetophilidae|[20]|CNTMB1581-14|Diptera|Mycetophilidae|BOLD:ABV3030
Mycetophilidae|[21]|CNTMC1240-14|Diptera|Mycetophilidae|BOLD:AAU4981
Cordyla|[22]|CNTMA591-14|Diptera|Mycetophilidae|BOLD:ABU5545
Mycetophilidae|[23]|CNTMB3008-14|Diptera|Mycetophilidae|BOLD:AAP2532
Trichonta subfusca|[24]|CNTMC1655-14|Diptera|Mycetophilidae|BOLD:AAH8078
Phronia|[25]|CNTMC1505-14|Diptera|Mycetophilidae|BOLD:AAP1117
Mycetophilidae|[26]|CNTMB1952-14|Diptera|Mycetophilidae|BOLD:ACL0789
Sceptonia|[27]|CNTMB483-14|Diptera|Mycetophilidae|BOLD:ACB2709
Mycetophila|[28]|CNTMC1176-14|Diptera|Mycetophilidae|BOLD:AAL9141
Mycetophila|[29]|CNTMC996-14|Diptera|Mycetophilidae|BOLD:AAL9133
Mycetophila|[30]|CNTMC1030-14|Diptera|Mycetophilidae|BOLD:AAG4872
Culicinae|[31]|CNTMB2948-14|Diptera|Culicidae|BOLD:AAM4536
Aedes|[32]|CNTMC1052-14|Diptera|Culicidae|BOLD:AAB1098
Ochlerotatus|[33]|CNTMB2870-14|Diptera|Culicidae|BOLD:AAA3750
Culicinae|[34]|CNTMB3367-14|Diptera|Culicidae|BOLD:AAA3748
Pediciidae|[35]|CNTMB3724-14|Diptera|Pediciidae|BOLD:ACI7267
Scatopse|[36]|CNTMA1555-14|Diptera|Scatopsidae|BOLD:AAH4119
Cylindrotoma|[37]|CNTMC2308-14|Diptera|Cylindrotomidae|BOLD:AAV1805
Hybomitra|[38]|CNTMA1331-14|Diptera|Tabanidae|BOLD:AAA3296
Phoridae|[39]|CNTMB903-14|Diptera|Phoridae|BOLD:ACB1070
Phoridae|[40]|CNTMA1608-14|Diptera|Phoridae|BOLD:ACM0844
Phoridae|[41]|CNTMC1348-14|Diptera|Phoridae|BOLD:AAG3256
Phoridae|[42]|CNTMC653-14|Diptera|Phoridae|BOLD:ACC8405
Megaselia|[43]|CNTMC1302-14|Diptera|Phoridae|BOLD:ACM0240
Phoridae|[44]|CNTMC1646-14|Diptera|Phoridae|BOLD:ACC0128
Phoridae|[45]|CNTMC1441-14|Diptera|Phoridae|BOLD:ACM5223
Phoridae|[46]|CNTMB1820-14|Diptera|Phoridae|BOLD:AAP8722
Phoridae|[47]|CNTMC1513-14|Diptera|Phoridae|BOLD:ACL9759
Phoridae|[48]|CNTMA600-14|Diptera|Phoridae|BOLD:ACF9011
Phoridae|[49]|CNTMA580-14|Diptera|Phoridae|BOLD:AAG3260
Megaselia arcticae|[50]|CNTMB1831-14|Diptera|Phoridae|BOLD:AAG3248
Phoridae|[51]|CNTMC663-14|Diptera|Phoridae|BOLD:ACA8593
Phoridae|[52]|CNTMB590-14|Diptera|Phoridae|BOLD:ACL8300
Phoridae|[53]|CNTMC1731-14|Diptera|Phoridae|BOLD:ACM6506
Phoridae|[54]|CNTMC1568-14|Diptera|Phoridae|BOLD:ACM6460
Phoridae|[55]|CNTMB1311-14|Diptera|Phoridae|BOLD:AAG3246
Phoridae|[56]|CNTMA706-14|Diptera|Phoridae|BOLD:ACI3334
Phoridae|[57]|CNTMC1543-14|Diptera|Phoridae|BOLD:ACC0448
Phoridae|[58]|CNTMB898-14|Diptera|Phoridae|BOLD:AAP8728
Phoridae|[59]|CNTMC916-14|Diptera|Phoridae|BOLD:ACA9508
Phoridae|[60]|CNTMC718-14|Diptera|Phoridae|BOLD:ACA8452
Phoridae|[61]|CNTMB933-14|Diptera|Phoridae|BOLD:AAG3359
Phoridae|[62]|CNTMC1696-14|Diptera|Phoridae|BOLD:AAP8727
Phoridae|[63]|CNTMC1551-14|Diptera|Phoridae|BOLD:ACD1602
Phoridae|[64]|CNTMC1630-14|Diptera|Phoridae|BOLD:AAG3304
Phoridae|[65]|CNTMC410-14|Diptera|Phoridae|BOLD:AAG3255
Phoridae|[66]|CNTMC1207-14|Diptera|Phoridae|BOLD:ACM4681
Phoridae|[67]|CNTMC326-14|Diptera|Phoridae|BOLD:ACA9803
Phoridae|[68]|CNTMC722-14|Diptera|Phoridae|BOLD:AAG3309
Phoridae|[69]|CNTMC1417-14|Diptera|Phoridae|BOLD:AAU5684
Phoridae|[70]|CNTMA1022-14|Diptera|Phoridae|BOLD:AAG3237
Phoridae|[71]|CNTMC363-14|Diptera|Phoridae|BOLD:AAP8730
Phoridae|[72]|CNTMA501-14|Diptera|Phoridae|BOLD:AAG3235
Phoridae|[73]|CNTMC889-14|Diptera|Phoridae|BOLD:AAU5602
Phoridae|[74]|CNTMA723-14|Diptera|Phoridae|BOLD:ACL8301
Megaselia|[75]|CNTMB917-14|Diptera|Phoridae|BOLD:AAU5579
Megaselia|[76]|CNTMC664-14|Diptera|Phoridae|BOLD:AAG3258
Phoridae|[77]|CNTMA646-14|Diptera|Phoridae|BOLD:AAL9067
Phoridae|[78]|CNTMA1480-14|Diptera|Phoridae|BOLD:ACM0579
Phoridae|[79]|CNTMB867-14|Diptera|Phoridae|BOLD:AAG3234
Hemerobius conjunctus|[80]|CNTMC2086-14|Neuroptera|Hemerobiidae|BOLD:ACC8926
Atheta|[81]|CNTMB3587-14|Coleoptera|Staphylinidae|BOLD:AAP7809
Aleocharinae|[82]|CNTMA1394-14|Coleoptera|Staphylinidae|BOLD:ACM1326
Atheta|[83]|CNTMC1791-14|Coleoptera|Staphylinidae|BOLD:AAG4273
Eanus|[84]|CNTMA1875-14|Coleoptera|Elateridae|BOLD:AAH2366
Sweltsa naica|[85]|CNTMA1881-14|Plecoptera|Chloroperlidae|BOLD:AAD2200
Coenosia|[86]|CNTMA1605-14|Diptera|Muscidae|BOLD:AAC8884
Coenosia octopunctata|[87]|CNTMB3285-14|Diptera|Muscidae|BOLD:AAC6280
Lophosceles|[88]|CNTMB2978-14|Diptera|Muscidae|BOLD:AAI1152
Lophosceles frenatus|[89]|CNTMA2140-14|Diptera|Muscidae|BOLD:AAE1843
Hydrotaea|[90]|CNTMC1022-14|Diptera|Muscidae|BOLD:AAG6908
Drymeia|[91]|CNTMC2113-14|Diptera|Muscidae|BOLD:AAC1021

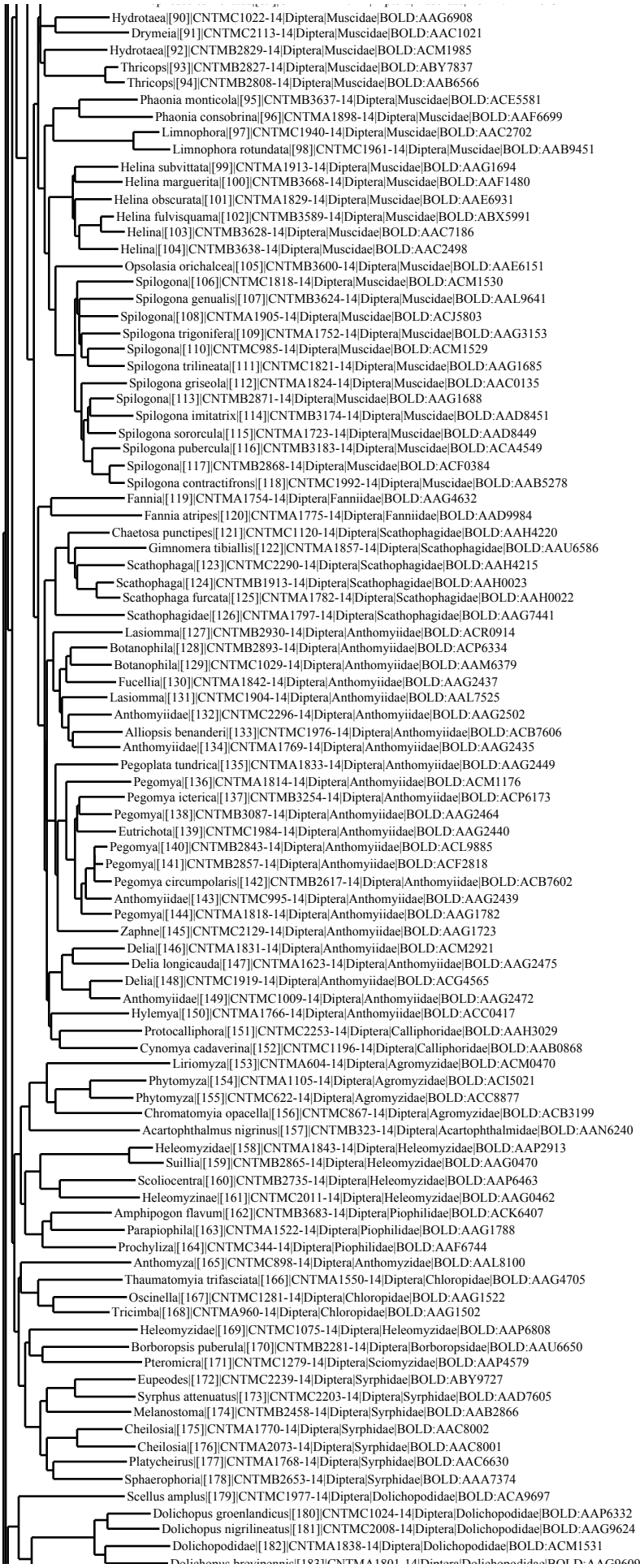
Hydrotaea|[90]|CNTMC1022-14|Diptera|Muscidae|BOLD:AAG6908
Drymeia|[91]|CNTMC2113-14|Diptera|Muscidae|BOLD:AAC1021
Hydrotaea|[92]|CNTMB2829-14|Diptera|Muscidae|BOLD:ACM1985
Thricops|[93]|CNTMB2827-14|Diptera|Muscidae|BOLD:ABY7837
Thricops|[94]|CNTMB2808-14|Diptera|Muscidae|BOLD:AAB6566
Phaonia monticola|[95]|CNTMB3637-14|Diptera|Muscidae|BOLD:ACE5581
Phaonia consobrina|[96]|CNTMA1898-14|Diptera|Muscidae|BOLD:AAF6699
Limnophora|[97]|CNTMC1940-14|Diptera|Muscidae|BOLD:AAC2702
Limnophora rotundata|[98]|CNTMC1961-14|Diptera|Muscidae|BOLD:AAB9451
Helina subvittata|[99]|CNTMA1913-14|Diptera|Muscidae|BOLD:AAG1694
Helina marguerita|[100]|CNTMB3668-14|Diptera|Muscidae|BOLD:AAF1480
Helina obscurata|[101]|CNTMA1829-14|Diptera|Muscidae|BOLD:AAE6931
Helina fulvisquama|[102]|CNTMB3589-14|Diptera|Muscidae|BOLD:ABX5991
Helina|[103]|CNTMB3628-14|Diptera|Muscidae|BOLD:AAC7186
Helina|[104]|CNTMB3638-14|Diptera|Muscidae|BOLD:AAC2498
Opsolasia orichalcea|[105]|CNTMB3600-14|Diptera|Muscidae|BOLD:AAE6151
Spilogona|[106]|CNTMC1818-14|Diptera|Muscidae|BOLD:ACM1530
Spilogona genualis|[107]|CNTMB3624-14|Diptera|Muscidae|BOLD:AAL9641
Spilogona|[108]|CNTMA1905-14|Diptera|Muscidae|BOLD:ACJ5803
Spilogona trigonifera|[109]|CNTMA1752-14|Diptera|Muscidae|BOLD:AAG3153
Spilogona|[110]|CNTMC985-14|Diptera|Muscidae|BOLD:ACM1529
Spilogona trilineata|[111]|CNTMC1821-14|Diptera|Muscidae|BOLD:AAG1685
Spilogona griseola|[112]|CNTMA1824-14|Diptera|Muscidae|BOLD:AAC0135
Spilogona|[113]|CNTMB2871-14|Diptera|Muscidae|BOLD:AAG1688
Spilogona imitatrix|[114]|CNTMB3174-14|Diptera|Muscidae|BOLD:AAD8451
Spilogona sororcula|[115]|CNTMA1723-14|Diptera|Muscidae|BOLD:AAD8449
Spilogona pubercula|[116]|CNTMB3183-14|Diptera|Muscidae|BOLD:ACA4549
Spilogona|[117]|CNTMB2868-14|Diptera|Muscidae|BOLD:ACF0384
Spilogona contractifrons|[118]|CNTMC1992-14|Diptera|Muscidae|BOLD:AAB5278
Fannia|[119]|CNTMA1754-14|Diptera|Fanniidae|BOLD:AAG4632
Fannia atripes|[120]|CNTMA1775-14|Diptera|Fanniidae|BOLD:AAD9984
Chaetosa punctipes|[121]|CNTMC1120-14|Diptera|Scathophagidae|BOLD:AAH4220
Gimnomera tibiallis|[122]|CNTMA1857-14|Diptera|Scathophagidae|BOLD:AAU6586
Scathophaga|[123]|CNTMC2290-14|Diptera|Scathophagidae|BOLD:AAH4215
Scathophaga|[124]|CNTMB1913-14|Diptera|Scathophagidae|BOLD:AAH0023
Scathophaga furcata|[125]|CNTMA1782-14|Diptera|Scathophagidae|BOLD:AAH0022
Scathophagidae|[126]|CNTMA1797-14|Diptera|Scathophagidae|BOLD:AAG7441
Lasiomma|[127]|CNTMB2930-14|Diptera|Anthomyiidae|BOLD:ACR0914
Botanophila|[128]|CNTMB2893-14|Diptera|Anthomyiidae|BOLD:ACP6334
Botanophila|[129]|CNTMC1029-14|Diptera|Anthomyiidae|BOLD:AAM6379
Fucellia|[130]|CNTMA1842-14|Diptera|Anthomyiidae|BOLD:AAG2437
Lasiomma|[131]|CNTMC1904-14|Diptera|Anthomyiidae|BOLD:AAL7525
Anthomyiidae|[132]|CNTMC2296-14|Diptera|Anthomyiidae|BOLD:AAG2502
Alliopsis benanderi|[133]|CNTMC1976-14|Diptera|Anthomyiidae|BOLD:ACB7606
Anthomyiidae|[134]|CNTMA1769-14|Diptera|Anthomyiidae|BOLD:AAG2435
Pegoplata tundrica|[135]|CNTMA1833-14|Diptera|Anthomyiidae|BOLD:AAG2449
Pegomya|[136]|CNTMA1814-14|Diptera|Anthomyiidae|BOLD:ACM1176
Pegomya icterica|[137]|CNTMB3254-14|Diptera|Anthomyiidae|BOLD:ACP6173
Pegomya|[138]|CNTMB3087-14|Diptera|Anthomyiidae|BOLD:AAG2464
Eutrichota|[139]|CNTMC1984-14|Diptera|Anthomyiidae|BOLD:AAG2440
Pegomya|[140]|CNTMB2843-14|Diptera|Anthomyiidae|BOLD:ACL9885
Pegomya|[141]|CNTMB2857-14|Diptera|Anthomyiidae|BOLD:ACF2818
Pegomya circumpolaris|[142]|CNTMB2617-14|Diptera|Anthomyiidae|BOLD:ACB7602
Anthomyiidae|[143]|CNTMC995-14|Diptera|Anthomyiidae|BOLD:AAG2439
Pegomya|[144]|CNTMA1818-14|Diptera|Anthomyiidae|BOLD:AAG1782
Zaphne|[145]|CNTMC2129-14|Diptera|Anthomyiidae|BOLD:AAG1723
Delia|[146]|CNTMA1831-14|Diptera|Anthomyiidae|BOLD:ACM2921
Delia longicauda|[147]|CNTMA1623-14|Diptera|Anthomyiidae|BOLD:AAG2475
Delia|[148]|CNTMC1919-14|Diptera|Anthomyiidae|BOLD:ACG4565
Anthomyiidae|[149]|CNTMC1009-14|Diptera|Anthomyiidae|BOLD:AAG2472
Hylemya|[150]|CNTMA1766-14|Diptera|Anthomyiidae|BOLD:ACC0417
Protocalliphora|[151]|CNTMC2253-14|Diptera|Calliphoridae|BOLD:AAH3029
Cynomya cadaverina|[152]|CNTMC1196-14|Diptera|Calliphoridae|BOLD:AAB0868
Liriomyza|[153]|CNTMA604-14|Diptera|Agromyzidae|BOLD:ACM0470
Phytomyza|[154]|CNTMA1105-14|Diptera|Agromyzidae|BOLD:ACI5021
Phytomyza|[155]|CNTMC622-14|Diptera|Agromyzidae|BOLD:ACC8877
Chromatomyia opacella|[156]|CNTMC867-14|Diptera|Agromyzidae|BOLD:ACB3199
Acartophthalmus nigrinus|[157]|CNTMB323-14|Diptera|Acartophthalmidae|BOLD:AAN6240
Heleomyzidae|[158]|CNTMA1843-14|Diptera|Heleomyzidae|BOLD:AAP2913
Suillia|[159]|CNTMB2865-14|Diptera|Heleomyzidae|BOLD:AAG0470
Scoliocentral|[160]|CNTMB2735-14|Diptera|Heleomyzidae|BOLD:AAP6463
Heleomyzinae|[161]|CNTMC2011-14|Diptera|Heleomyzidae|BOLD:AAG0462
Amphipogon flavum|[162]|CNTMB3683-14|Diptera|Piophilidae|BOLD:ACK6407
Parapiophila|[163]|CNTMA1522-14|Diptera|Piophilidae|BOLD:AAG1788
Prochyliza|[164]|CNTMC344-14|Diptera|Piophilidae|BOLD:AAF6744
Anthomyza|[165]|CNTMC898-14|Diptera|Anthomyzidae|BOLD:AAL8100
Thaumatomyia trifasciata|[166]|CNTMA1550-14|Diptera|Chloropidae|BOLD:AAG4705
Oscinella|[167]|CNTMC1281-14|Diptera|Chloropidae|BOLD:AAG1522
Tricimba|[168]|CNTMA960-14|Diptera|Chloropidae|BOLD:AAG1502
Heleomyzidae|[169]|CNTMC1075-14|Diptera|Heleomyzidae|BOLD:AAP6808
Borboropsis puberula|[170]|CNTMB2281-14|Diptera|Borboropsidae|BOLD:AAU6650
Pteromicra|[171]|CNTMC1279-14|Diptera|Sciomyzidae|BOLD:AAP4579
Eupeodes|[172]|CNTMC2239-14|Diptera|Syrphidae|BOLD:ABY9727
Syrphus attenuatus|[173]|CNTMC2203-14|Diptera|Syrphidae|BOLD:AAD7605
Melanostoma|[174]|CNTMB2458-14|Diptera|Syrphidae|BOLD:AAB2866
Cheilosia|[175]|CNTMA1770-14|Diptera|Syrphidae|BOLD:AAC8002
Cheilosia|[176]|CNTMA2073-14|Diptera|Syrphidae|BOLD:AAC8001
Platycheirus|[177]|CNTMA1768-14|Diptera|Syrphidae|BOLD:AAC6630
Sphaerophoria|[178]|CNTMB2653-14|Diptera|Syrphidae|BOLD:AAA7374
Scellus amplus|[179]|CNTMC1977-14|Diptera|Dolichopodidae|BOLD:ACA9697
Dolichopus groenlandicus|[180]|CNTMC1024-14|Diptera|Dolichopodidae|BOLD:AAP6332
Dolichopus nigrilineatus|[181]|CNTMC2008-14|Diptera|Dolichopodidae|BOLD:AAG9624
Dolichopodidae|[182]|CNTMA1838-14|Diptera|Dolichopodidae|BOLD:ACM1531

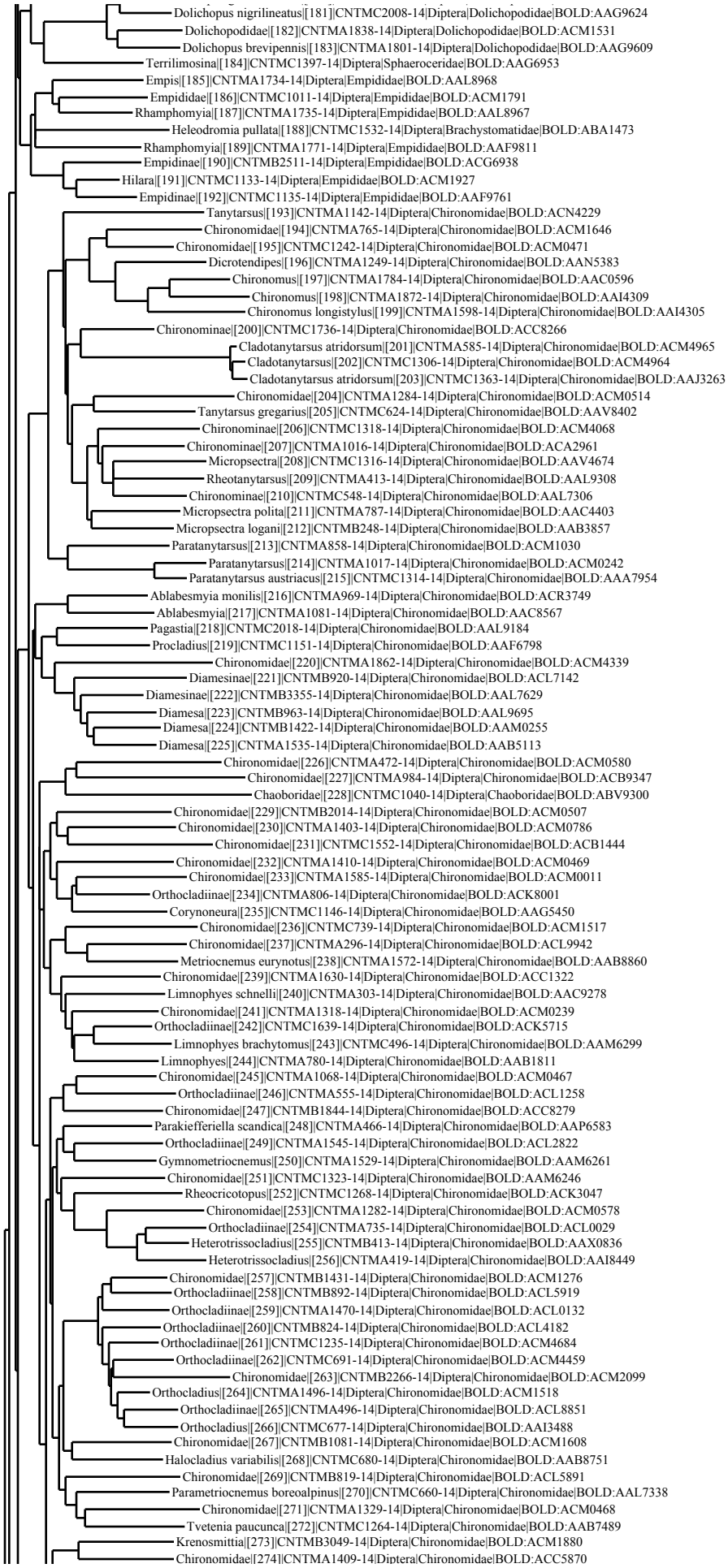
Dolichopus nigrilineatus|[181]|CNTMC2008-14|Diptera|Dolichopodidae|BOLD:AAG9624
Dolichopodidae|[182]|CNTMA1838-14|Diptera|Dolichopodidae|BOLD:ACM1531
Dolichopus brevipennis|[183]|CNTMA1801-14|Diptera|Dolichopodidae|BOLD:AAG9609
Terrilimosina|[184]|CNTMC1397-14|Diptera|Sphaeroceridae|BOLD:AAG6953
Empis|[185]|CNTMA1734-14|Diptera|Empididae|BOLD:AAL8968
Empididae|[186]|CNTMC1011-14|Diptera|Empididae|BOLD:ACM1791
Rhamphomyia|[187]|CNTMA1735-14|Diptera|Empididae|BOLD:AAL8967
Heleodromia pullata|[188]|CNTMC1532-14|Diptera|Brachystomatidae|BOLD:ABA1473
Rhamphomyia|[189]|CNTMA1771-14|Diptera|Empididae|BOLD:AAF9811
Empidinae|[190]|CNTMB2511-14|Diptera|Empididae|BOLD:ACG6938
Hilara|[191]|CNTMC1133-14|Diptera|Empididae|BOLD:ACM1927
Empidinae|[192]|CNTMC1135-14|Diptera|Empididae|BOLD:AAF9761
Tanytarsus|[193]|CNTMA1142-14|Diptera|Chironomidae|BOLD:ACN4229
Chironomidae|[194]|CNTMA765-14|Diptera|Chironomidae|BOLD:ACM1646
Chironomidae|[195]|CNTMC1242-14|Diptera|Chironomidae|BOLD:ACM0471
Dicrotendipes|[196]|CNTMA1249-14|Diptera|Chironomidae|BOLD:AAN5383
Chironomus|[197]|CNTMA1784-14|Diptera|Chironomidae|BOLD:AAC0596
Chironomus|[198]|CNTMA1872-14|Diptera|Chironomidae|BOLD:AAI4309
Chironomus longistylus|[199]|CNTMA1598-14|Diptera|Chironomidae|BOLD:AAI4305
Chironominae|[200]|CNTMC1736-14|Diptera|Chironomidae|BOLD:ACC8266
Cladotanytarsus atridorsum|[201]|CNTMA585-14|Diptera|Chironomidae|BOLD:ACM4965
Cladotanytarsus|[202]|CNTMC1306-14|Diptera|Chironomidae|BOLD:ACM4964
Cladotanytarsus atridorsum|[203]|CNTMC1363-14|Diptera|Chironomidae|BOLD:AAJ3263
Chironomidae|[204]|CNTMA1284-14|Diptera|Chironomidae|BOLD:ACM0514
Tanytarsus gregarius|[205]|CNTMC624-14|Diptera|Chironomidae|BOLD:AAV8402
Chironominae|[206]|CNTMC1318-14|Diptera|Chironomidae|BOLD:ACM4068
Chironominae|[207]|CNTMA1016-14|Diptera|Chironomidae|BOLD:ACA2961
Micropsectra|[208]|CNTMC1316-14|Diptera|Chironomidae|BOLD:AAV4674
Rheotanytarsus|[209]|CNTMA413-14|Diptera|Chironomidae|BOLD:AAL9308
Chironominae|[210]|CNTMC548-14|Diptera|Chironomidae|BOLD:AAL7306
Micropsectra polita|[211]|CNTMA787-14|Diptera|Chironomidae|BOLD:AAC4403
Micropsectra logani|[212]|CNTMB248-14|Diptera|Chironomidae|BOLD:AAB3857
Paratanytarsus|[213]|CNTMA858-14|Diptera|Chironomidae|BOLD:ACM1030
Paratanytarsus|[214]|CNTMA1017-14|Diptera|Chironomidae|BOLD:ACM0242
Paratanytarsus austriacus|[215]|CNTMC1314-14|Diptera|Chironomidae|BOLD:AAA7954
Ablabesmyia monilis|[216]|CNTMA969-14|Diptera|Chironomidae|BOLD:ACR3749
Ablabesmyia|[217]|CNTMA1081-14|Diptera|Chironomidae|BOLD:AAC8567
Pagastia|[218]|CNTMC2018-14|Diptera|Chironomidae|BOLD:AAL9184
Procladius|[219]|CNTMC1151-14|Diptera|Chironomidae|BOLD:AAF6798
Chironomidae|[220]|CNTMA1862-14|Diptera|Chironomidae|BOLD:ACM4339
Diamesinae|[221]|CNTMB920-14|Diptera|Chironomidae|BOLD:ACL7142
Diamesinae|[222]|CNTMB3355-14|Diptera|Chironomidae|BOLD:AAL7629
Diamesa|[223]|CNTMB963-14|Diptera|Chironomidae|BOLD:AAL9695
Diamesa|[224]|CNTMB1422-14|Diptera|Chironomidae|BOLD:AAM0255
Diamesa|[225]|CNTMA1535-14|Diptera|Chironomidae|BOLD:AAB5113
Chironomidae|[226]|CNTMA472-14|Diptera|Chironomidae|BOLD:ACM0580
Chironomidae|[227]|CNTMA984-14|Diptera|Chironomidae|BOLD:ACB9347
Chaoboridae|[228]|CNTMC1040-14|Diptera|Chaoboridae|BOLD:ABV9300
Chironomidae|[229]|CNTMB2014-14|Diptera|Chironomidae|BOLD:ACM0507
Chironomidae|[230]|CNTMA1403-14|Diptera|Chironomidae|BOLD:ACM0786
Chironomidae|[231]|CNTMC1552-14|Diptera|Chironomidae|BOLD:ACB1444
Chironomidae|[232]|CNTMA1410-14|Diptera|Chironomidae|BOLD:ACM0469
Chironomidae|[233]|CNTMA1585-14|Diptera|Chironomidae|BOLD:ACM0011
Orthocladiinae|[234]|CNTMA806-14|Diptera|Chironomidae|BOLD:ACK8001
Corynoneura|[235]|CNTMC1146-14|Diptera|Chironomidae|BOLD:AAG5450
Chironomidae|[236]|CNTMC739-14|Diptera|Chironomidae|BOLD:ACM1517
Chironomidae|[237]|CNTMA296-14|Diptera|Chironomidae|BOLD:ACL9942
Metriocnemus eurynotus|[238]|CNTMA1572-14|Diptera|Chironomidae|BOLD:AAB8860
Chironomidae|[239]|CNTMA1630-14|Diptera|Chironomidae|BOLD:ACC1322
Limnophyes schnelli|[240]|CNTMA303-14|Diptera|Chironomidae|BOLD:AAC9278
Chironomidae|[241]|CNTMA1318-14|Diptera|Chironomidae|BOLD:ACM0239
Orthocladiinae|[242]|CNTMC1639-14|Diptera|Chironomidae|BOLD:ACK5715
Limnophyes brachytomus|[243]|CNTMC496-14|Diptera|Chironomidae|BOLD:AAM6299
Limnophyes|[244]|CNTMA780-14|Diptera|Chironomidae|BOLD:AAB1811
Chironomidae|[245]|CNTMA1068-14|Diptera|Chironomidae|BOLD:ACM0467
Orthocladiinae|[246]|CNTMA555-14|Diptera|Chironomidae|BOLD:ACL1258
Chironomidae|[247]|CNTMB1844-14|Diptera|Chironomidae|BOLD:ACC8279
Parakiefferiella scandica|[248]|CNTMA466-14|Diptera|Chironomidae|BOLD:AAP6583
Orthocladiinae|[249]|CNTMA1545-14|Diptera|Chironomidae|BOLD:ACL2822
Gymnometriocnemus|[250]|CNTMA1529-14|Diptera|Chironomidae|BOLD:AAM6261
Chironomidae|[251]|CNTMC1323-14|Diptera|Chironomidae|BOLD:AAM6246
Rheocricotopus|[252]|CNTMC1268-14|Diptera|Chironomidae|BOLD:ACK3047
Chironomidae|[253]|CNTMA1282-14|Diptera|Chironomidae|BOLD:ACM0578
Orthocladiinae|[254]|CNTMA735-14|Diptera|Chironomidae|BOLD:ACL0029
Heterotrissocladius|[255]|CNTMB413-14|Diptera|Chironomidae|BOLD:AAX0836
Heterotrissocladius|[256]|CNTMA419-14|Diptera|Chironomidae|BOLD:AAI8449
Chironomidae|[257]|CNTMB1431-14|Diptera|Chironomidae|BOLD:ACM1276
Orthocladiinae|[258]|CNTMB892-14|Diptera|Chironomidae|BOLD:ACL5919
Orthocladiinae|[259]|CNTMA1470-14|Diptera|Chironomidae|BOLD:ACL0132
Orthocladiinae|[260]|CNTMB824-14|Diptera|Chironomidae|BOLD:ACL4182
Orthocladiinae|[261]|CNTMC1235-14|Diptera|Chironomidae|BOLD:ACM4684
Orthocladiinae|[262]|CNTMC691-14|Diptera|Chironomidae|BOLD:ACM4459
Chironomidae|[263]|CNTMB2266-14|Diptera|Chironomidae|BOLD:ACM2099
Orthocladius|[264]|CNTMA1496-14|Diptera|Chironomidae|BOLD:ACM1518
Orthocladiinae|[265]|CNTMA496-14|Diptera|Chironomidae|BOLD:ACL8851
Orthocladius|[266]|CNTMC677-14|Diptera|Chironomidae|BOLD:AAI3488
Chironomidae|[267]|CNTMB1081-14|Diptera|Chironomidae|BOLD:ACM1608
Halocladius variabilis|[268]|CNTMC680-14|Diptera|Chironomidae|BOLD:AAB8751
Chironomidae|[269]|CNTMB819-14|Diptera|Chironomidae|BOLD:ACL5891
Parametriocnemus boreoalpinus|[270]|CNTMC660-14|Diptera|Chironomidae|BOLD:AAL7338
Chironomidae|[271]|CNTMA1329-14|Diptera|Chironomidae|BOLD:ACM0468
Tvetenia paucunca|[272]|CNTMC1264-14|Diptera|Chironomidae|BOLD:AAB7489
Krenosmittia|[273]|CNTMB3049-14|Diptera|Chironomidae|BOLD:ACM1880
Chironomidae|[274]|CNTMA1409-14|Diptera|Chironomidae|BOLD:ACC5870

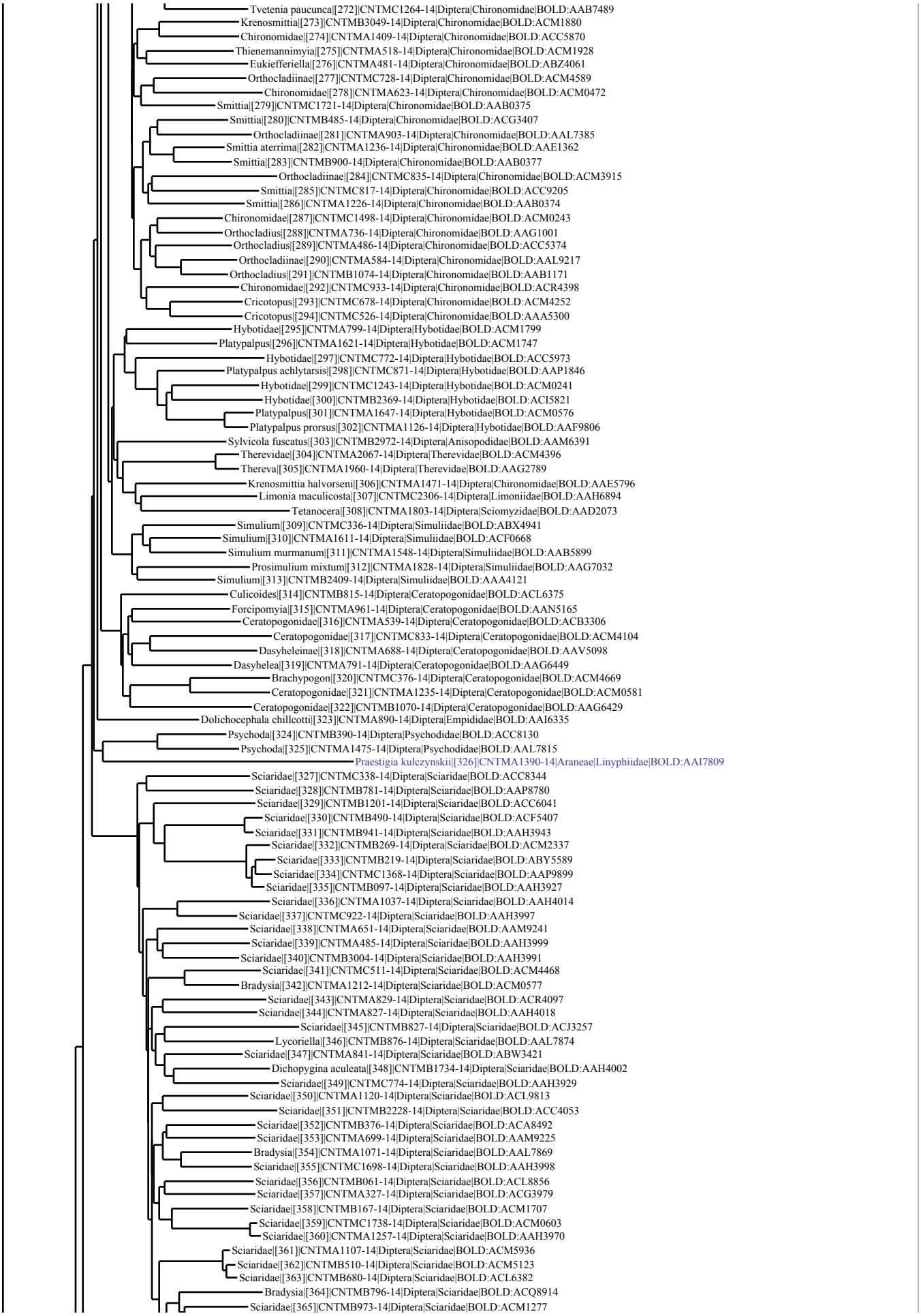
Tvetenia paucunca|[272]|CNTMC1264-14|Diptera|Chironomidae|BOLD:AAB7489
Krenosmittia|[273]|CNTMB3049-14|Diptera|Chironomidae|BOLD:ACM1880
Chironomidae|[274]|CNTMA1409-14|Diptera|Chironomidae|BOLD:ACC5870
Thienemannimyia|[275]|CNTMA518-14|Diptera|Chironomidae|BOLD:ACM1928
Eukiefferiella|[276]|CNTMA481-14|Diptera|Chironomidae|BOLD:ABZ4061
Orthocladiinae|[277]|CNTMC728-14|Diptera|Chironomidae|BOLD:ACM4589
Chironomidae|[278]|CNTMA623-14|Diptera|Chironomidae|BOLD:ACM0472
Smittia|[279]|CNTMC1721-14|Diptera|Chironomidae|BOLD:AAB0375
Smittia|[280]|CNTMB485-14|Diptera|Chironomidae|BOLD:ACG3407
Orthocladiinae|[281]|CNTMA903-14|Diptera|Chironomidae|BOLD:AAL7385
Smittia aterrima|[282]|CNTMA1236-14|Diptera|Chironomidae|BOLD:AAE1362
Smittia|[283]|CNTMB900-14|Diptera|Chironomidae|BOLD:AAB0377
Orthocladiinae|[284]|CNTMC835-14|Diptera|Chironomidae|BOLD:ACM3915
Smittia|[285]|CNTMC817-14|Diptera|Chironomidae|BOLD:ACC9205
Smittia|[286]|CNTMA1226-14|Diptera|Chironomidae|BOLD:AAB0374
Chironomidae|[287]|CNTMC1498-14|Diptera|Chironomidae|BOLD:ACM0243
Orthocladius|[288]|CNTMA736-14|Diptera|Chironomidae|BOLD:AAG1001
Orthocladius|[289]|CNTMA486-14|Diptera|Chironomidae|BOLD:ACC5374
Orthocladiinae|[290]|CNTMA584-14|Diptera|Chironomidae|BOLD:AAL9217
Orthocladius|[291]|CNTMB1074-14|Diptera|Chironomidae|BOLD:AAB1171
Chironomidae|[292]|CNTMC933-14|Diptera|Chironomidae|BOLD:ACR4398
Cricotopus|[293]|CNTMC678-14|Diptera|Chironomidae|BOLD:ACM4252
Cricotopus|[294]|CNTMC526-14|Diptera|Chironomidae|BOLD:AAA5300
Hybotidae|[295]|CNTMA799-14|Diptera|Hybotidae|BOLD:ACM1799
Platypalpus|[296]|CNTMA1621-14|Diptera|Hybotidae|BOLD:ACM1747
Hybotidae|[297]|CNTMC772-14|Diptera|Hybotidae|BOLD:ACC5973
Platypalpus achlytarsis|[298]|CNTMC871-14|Diptera|Hybotidae|BOLD:AAP1846
Hybotidae|[299]|CNTMC1243-14|Diptera|Hybotidae|BOLD:ACM0241
Hybotidae|[300]|CNTMB2369-14|Diptera|Hybotidae|BOLD:ACI5821
Platypalpus|[301]|CNTMA1647-14|Diptera|Hybotidae|BOLD:ACM0576
Platypalpus prorsus|[302]|CNTMA1126-14|Diptera|Hybotidae|BOLD:AAF9806
Sylvicola fuscatus|[303]|CNTMB2972-14|Diptera|Anisopodidae|BOLD:AAM6391
Therevidae|[304]|CNTMA2067-14|Diptera|Therevidae|BOLD:ACM4396
Thereva|[305]|CNTMA1960-14|Diptera|Therevidae|BOLD:AAG2789
Krenosmittia halvorseni|[306]|CNTMA1471-14|Diptera|Chironomidae|BOLD:AAE5796
Limonia maculicosta|[307]|CNTMC2306-14|Diptera|Limoniidae|BOLD:AAH6894
Tetanocera|[308]|CNTMA1803-14|Diptera|Sciomyzidae|BOLD:AAD2073
Simulium|[309]|CNTMC336-14|Diptera|Simuliidae|BOLD:ABX4941
Simulium|[310]|CNTMA1611-14|Diptera|Simuliidae|BOLD:ACF0668
Simulium murmanum|[311]|CNTMA1548-14|Diptera|Simuliidae|BOLD:AAB5899
Prosimulium mixtum|[312]|CNTMA1828-14|Diptera|Simuliidae|BOLD:AAG7032
Simulium|[313]|CNTMB2409-14|Diptera|Simuliidae|BOLD:AAA4121
Culicoides|[314]|CNTMB815-14|Diptera|Ceratopogonidae|BOLD:ACL6375
Forcipomyia|[315]|CNTMA961-14|Diptera|Ceratopogonidae|BOLD:AAN5165
Ceratopogonidae|[316]|CNTMA539-14|Diptera|Ceratopogonidae|BOLD:ACB3306
Ceratopogonidae|[317]|CNTMC833-14|Diptera|Ceratopogonidae|BOLD:ACM4104
Dasyheleinae|[318]|CNTMA688-14|Diptera|Ceratopogonidae|BOLD:AAV5098
Dasyhelea|[319]|CNTMA791-14|Diptera|Ceratopogonidae|BOLD:AAG6449
Brachypogon|[320]|CNTMC376-14|Diptera|Ceratopogonidae|BOLD:ACM4669
Ceratopogonidae|[321]|CNTMA1235-14|Diptera|Ceratopogonidae|BOLD:ACM0581
Ceratopogonidae|[322]|CNTMB1070-14|Diptera|Ceratopogonidae|BOLD:AAG6429
Dolichocephala chillcotti|[323]|CNTMA890-14|Diptera|Empididae|BOLD:AAI6335
Psychoda|[324]|CNTMB390-14|Diptera|Psychodidae|BOLD:ACC8130
Psychoda|[325]|CNTMA1475-14|Diptera|Psychodidae|BOLD:AAL7815
Praestigia kulczynskii|[326]|CNTMA1390-14|Araneae|Linyphiidae|BOLD:AAI7809
Sciaridae|[327]|CNTMC338-14|Diptera|Sciaridae|BOLD:ACC8344
Sciaridae|[328]|CNTMB781-14|Diptera|Sciaridae|BOLD:AAP8780
Sciaridae|[329]|CNTMB1201-14|Diptera|Sciaridae|BOLD:ACC6041
Sciaridae|[330]|CNTMB490-14|Diptera|Sciaridae|BOLD:ACF5407
Sciaridae|[331]|CNTMB941-14|Diptera|Sciaridae|BOLD:AAH3943
Sciaridae|[332]|CNTMB269-14|Diptera|Sciaridae|BOLD:ACM2337
Sciaridae|[333]|CNTMB219-14|Diptera|Sciaridae|BOLD:ABY5589
Sciaridae|[334]|CNTMC1368-14|Diptera|Sciaridae|BOLD:AAP9899
Sciaridae|[335]|CNTMB097-14|Diptera|Sciaridae|BOLD:AAH3927
Sciaridae|[336]|CNTMA1037-14|Diptera|Sciaridae|BOLD:AAH4014
Sciaridae|[337]|CNTMC922-14|Diptera|Sciaridae|BOLD:AAH3997
Sciaridae|[338]|CNTMA651-14|Diptera|Sciaridae|BOLD:AAM9241
Sciaridae|[339]|CNTMA485-14|Diptera|Sciaridae|BOLD:AAH3999
Sciaridae|[340]|CNTMB3004-14|Diptera|Sciaridae|BOLD:AAH3991
Sciaridae|[341]|CNTMC511-14|Diptera|Sciaridae|BOLD:ACM4468
Bradysia|[342]|CNTMA1212-14|Diptera|Sciaridae|BOLD:ACM0577
Sciaridae|[343]|CNTMA829-14|Diptera|Sciaridae|BOLD:ACR4097
Sciaridae|[344]|CNTMA827-14|Diptera|Sciaridae|BOLD:AAH4018
Sciaridae|[345]|CNTMB827-14|Diptera|Sciaridae|BOLD:ACJ3257
Lycoriella|[346]|CNTMB876-14|Diptera|Sciaridae|BOLD:AAL7874
Sciaridae|[347]|CNTMA841-14|Diptera|Sciaridae|BOLD:ABW3421
Dichopygina aculeata|[348]|CNTMB1734-14|Diptera|Sciaridae|BOLD:AAH4002
Sciaridae|[349]|CNTMC774-14|Diptera|Sciaridae|BOLD:AAH3929
Sciaridae|[350]|CNTMA1120-14|Diptera|Sciaridae|BOLD:ACL9813
Sciaridae|[351]|CNTMB2228-14|Diptera|Sciaridae|BOLD:ACC4053
Sciaridae|[352]|CNTMB376-14|Diptera|Sciaridae|BOLD:ACA8492
Sciaridae|[353]|CNTMA699-14|Diptera|Sciaridae|BOLD:AAM9225
Bradysia|[354]|CNTMA1071-14|Diptera|Sciaridae|BOLD:AAL7869
Sciaridae|[355]|CNTMC1698-14|Diptera|Sciaridae|BOLD:AAH3998
Sciaridae|[356]|CNTMB061-14|Diptera|Sciaridae|BOLD:ACL8856
Sciaridae|[357]|CNTMA327-14|Diptera|Sciaridae|BOLD:ACG3979
Sciaridae|[358]|CNTMB167-14|Diptera|Sciaridae|BOLD:ACM1707
Sciaridae|[359]|CNTMC1738-14|Diptera|Sciaridae|BOLD:ACM0603
Sciaridae|[360]|CNTMA1257-14|Diptera|Sciaridae|BOLD:AAH3970
Sciaridae|[361]|CNTMA1107-14|Diptera|Sciaridae|BOLD:ACM5936
Sciaridae|[362]|CNTMB510-14|Diptera|Sciaridae|BOLD:ACM5123
Sciaridae|[363]|CNTMB680-14|Diptera|Sciaridae|BOLD:ACL6382
Bradysia|[364]|CNTMB796-14|Diptera|Sciaridae|BOLD:ACQ8914
Sciaridae|[365]|CNTMB973-14|Diptera|Sciaridae|BOLD:ACM1277

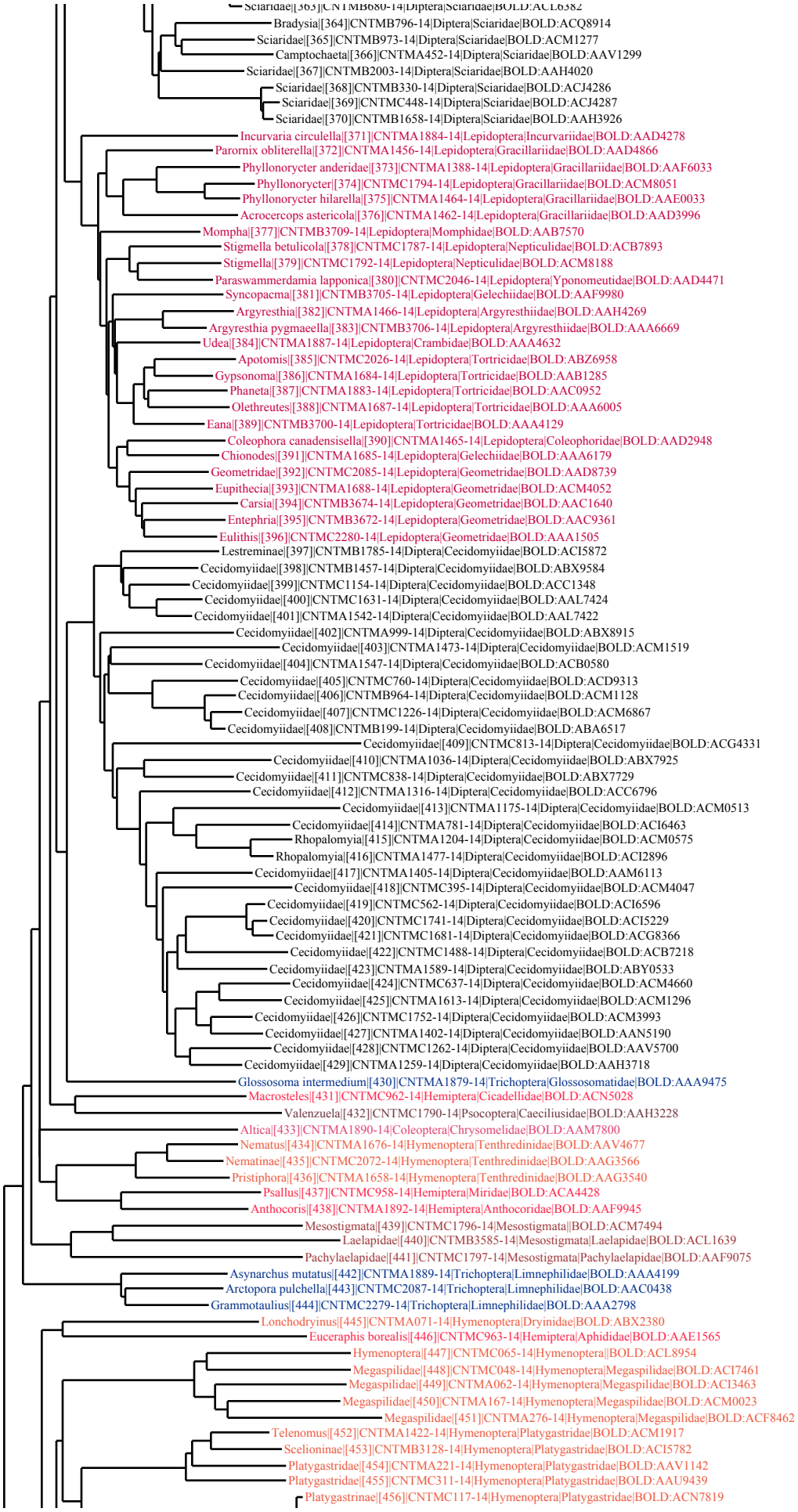
Sciaridae|[363]|CNTMB680-14|Diptera|Sciaridae|BOLD:ACL6382
Bradysia|[364]|CNTMB796-14|Diptera|Sciaridae|BOLD:ACQ8914
Sciaridae|[365]|CNTMB973-14|Diptera|Sciaridae|BOLD:ACM1277
Camptochaeta|[366]|CNTMA452-14|Diptera|Sciaridae|BOLD:AAV1299
Sciaridae|[367]|CNTMB2003-14|Diptera|Sciaridae|BOLD:AAH4020
Sciaridae|[368]|CNTMB330-14|Diptera|Sciaridae|BOLD:ACJ4286
Sciaridae|[369]|CNTMC448-14|Diptera|Sciaridae|BOLD:ACJ4287
Sciaridae|[370]|CNTMB1658-14|Diptera|Sciaridae|BOLD:AAH3926
Incurvaria circulella|[371]|CNTMA1884-14|Lepidoptera|Incurvariidae|BOLD:AAD4278
Parornix obliterella|[372]|CNTMA1456-14|Lepidoptera|Gracillariidae|BOLD:AAD4866
Phyllonorycter anderidae|[373]|CNTMA1388-14|Lepidoptera|Gracillariidae|BOLD:AAF6033
Phyllonorycter|[374]|CNTMC1794-14|Lepidoptera|Gracillariidae|BOLD:ACM8051
Phyllonorycter hilarella|[375]|CNTMA1464-14|Lepidoptera|Gracillariidae|BOLD:AAE0033
Acrocercops astericola|[376]|CNTMA1462-14|Lepidoptera|Gracillariidae|BOLD:AAD3996
Mompha|[377]|CNTMB3709-14|Lepidoptera|Momphidae|BOLD:AAB7570
Stigmella betulicola|[378]|CNTMC1787-14|Lepidoptera|Nepticulidae|BOLD:ACB7893
Stigmella|[379]|CNTMC1792-14|Lepidoptera|Nepticulidae|BOLD:ACM8188
Paraswammerdamia lapponica|[380]|CNTMC2046-14|Lepidoptera|Yponomeutidae|BOLD:AAD4471
Syncopacma|[381]|CNTMB3705-14|Lepidoptera|Gelechiidae|BOLD:AAF9980
Argyresthia|[382]|CNTMA1466-14|Lepidoptera|Argyresthiidae|BOLD:AAH4269
Argyresthia pygmaeella|[383]|CNTMB3706-14|Lepidoptera|Argyresthiidae|BOLD:AAA6669
Udea|[384]|CNTMA1887-14|Lepidoptera|Crambidae|BOLD:AAA4632
Apotomis|[385]|CNTMC2026-14|Lepidoptera|Tortricidae|BOLD:ABZ6958
Gypsonoma|[386]|CNTMA1684-14|Lepidoptera|Tortricidae|BOLD:AAB1285
Phaneta|[387]|CNTMA1883-14|Lepidoptera|Tortricidae|BOLD:AAC0952
Olethreutes|[388]|CNTMA1687-14|Lepidoptera|Tortricidae|BOLD:AAA6005
Eana|[389]|CNTMB3700-14|Lepidoptera|Tortricidae|BOLD:AAA4129
Coleophora canadensisella|[390]|CNTMA1465-14|Lepidoptera|Coleophoridae|BOLD:AAD2948
Chionodes|[391]|CNTMA1685-14|Lepidoptera|Gelechiidae|BOLD:AAA6179
Geometridae|[392]|CNTMC2085-14|Lepidoptera|Geometridae|BOLD:AAD8739
Eupithecia|[393]|CNTMA1688-14|Lepidoptera|Geometridae|BOLD:ACM4052
Carsia|[394]|CNTMB3674-14|Lepidoptera|Geometridae|BOLD:AAC1640
Entephria|[395]|CNTMB3672-14|Lepidoptera|Geometridae|BOLD:AAC9361
Eulithis|[396]|CNTMC2280-14|Lepidoptera|Geometridae|BOLD:AAA1505
Lestreminae|[397]|CNTMB1785-14|Diptera|Cecidomyiidae|BOLD:ACI5872
Cecidomyiidae|[398]|CNTMB1457-14|Diptera|Cecidomyiidae|BOLD:ABX9584
Cecidomyiidae|[399]|CNTMC1154-14|Diptera|Cecidomyiidae|BOLD:ACC1348
Cecidomyiidae|[400]|CNTMC1631-14|Diptera|Cecidomyiidae|BOLD:AAL7424
Cecidomyiidae|[401]|CNTMA1542-14|Diptera|Cecidomyiidae|BOLD:AAL7422
Cecidomyiidae|[402]|CNTMA999-14|Diptera|Cecidomyiidae|BOLD:ABX8915
Cecidomyiidae|[403]|CNTMA1473-14|Diptera|Cecidomyiidae|BOLD:ACM1519
Cecidomyiidae|[404]|CNTMA1547-14|Diptera|Cecidomyiidae|BOLD:ACB0580
Cecidomyiidae|[405]|CNTMC760-14|Diptera|Cecidomyiidae|BOLD:ACD9313
Cecidomyiidae|[406]|CNTMB964-14|Diptera|Cecidomyiidae|BOLD:ACM1128
Cecidomyiidae|[407]|CNTMC1226-14|Diptera|Cecidomyiidae|BOLD:ACM6867
Cecidomyiidae|[408]|CNTMB199-14|Diptera|Cecidomyiidae|BOLD:ABA6517
Cecidomyiidae|[409]|CNTMC813-14|Diptera|Cecidomyiidae|BOLD:ACG4331
Cecidomyiidae|[410]|CNTMA1036-14|Diptera|Cecidomyiidae|BOLD:ABX7925
Cecidomyiidae|[411]|CNTMC838-14|Diptera|Cecidomyiidae|BOLD:ABX7729
Cecidomyiidae|[412]|CNTMA1316-14|Diptera|Cecidomyiidae|BOLD:ACC6796
Cecidomyiidae|[413]|CNTMA1175-14|Diptera|Cecidomyiidae|BOLD:ACM0513
Cecidomyiidae|[414]|CNTMA781-14|Diptera|Cecidomyiidae|BOLD:ACI6463
Rhopalomyia|[415]|CNTMA1204-14|Diptera|Cecidomyiidae|BOLD:ACM0575
Rhopalomyia|[416]|CNTMA1477-14|Diptera|Cecidomyiidae|BOLD:ACI2896
Cecidomyiidae|[417]|CNTMA1405-14|Diptera|Cecidomyiidae|BOLD:AAM6113
Cecidomyiidae|[418]|CNTMC395-14|Diptera|Cecidomyiidae|BOLD:ACM4047
Cecidomyiidae|[419]|CNTMC562-14|Diptera|Cecidomyiidae|BOLD:ACI6596
Cecidomyiidae|[420]|CNTMC1741-14|Diptera|Cecidomyiidae|BOLD:ACI5229
Cecidomyiidae|[421]|CNTMC1681-14|Diptera|Cecidomyiidae|BOLD:ACG8366
Cecidomyiidae|[422]|CNTMC1488-14|Diptera|Cecidomyiidae|BOLD:ACB7218
Cecidomyiidae|[423]|CNTMA1589-14|Diptera|Cecidomyiidae|BOLD:ABY0533
Cecidomyiidae|[424]|CNTMC637-14|Diptera|Cecidomyiidae|BOLD:ACM4660
Cecidomyiidae|[425]|CNTMA1613-14|Diptera|Cecidomyiidae|BOLD:ACM1296
Cecidomyiidae|[426]|CNTMC1752-14|Diptera|Cecidomyiidae|BOLD:ACM3993
Cecidomyiidae|[427]|CNTMA1402-14|Diptera|Cecidomyiidae|BOLD:AAN5190
Cecidomyiidae|[428]|CNTMC1262-14|Diptera|Cecidomyiidae|BOLD:AAV5700
Cecidomyiidae|[429]|CNTMA1259-14|Diptera|Cecidomyiidae|BOLD:AAH3718
Glossosoma intermedium|[430]|CNTMA1879-14|Trichoptera|Glossosomatidae|BOLD:AAA9475
Macrosteles|[431]|CNTMC962-14|Hemiptera|Cicadellidae|BOLD:ACN5028
Valenzuela|[432]|CNTMC1790-14|Psocoptera|Caeciliusidae|BOLD:AAH3228
Altica|[433]|CNTMA1890-14|Coleoptera|Chrysomelidae|BOLD:AAM7800
Nematus|[434]|CNTMA1676-14|Hymenoptera|Tenthredinidae|BOLD:AAV4677
Nematinae|[435]|CNTMC2072-14|Hymenoptera|Tenthredinidae|BOLD:AAG3566
Pristiphora|[436]|CNTMA1658-14|Hymenoptera|Tenthredinidae|BOLD:AAG3540
Psallus|[437]|CNTMC958-14|Hemiptera|Miridae|BOLD:ACA4428
Anthocoris|[438]|CNTMA1892-14|Hemiptera|Anthocoridae|BOLD:AAF9945
Mesostigmata|[439]|CNTMC1796-14|Mesostigmata||BOLD:ACM7494
Laelapidae|[440]|CNTMB3585-14|Mesostigmata|Laelapidae|BOLD:ACL1639
Pachylaelapidae|[441]|CNTMC1797-14|Mesostigmata|Pachylaelapidae|BOLD:AAF9075
Asynarchus mutatus|[442]|CNTMA1889-14|Trichoptera|Limnephilidae|BOLD:AAA4199
Arctopora pulchella|[443]|CNTMC2087-14|Trichoptera|Limnephilidae|BOLD:AAC0438
Grammotaulius|[444]|CNTMC2279-14|Trichoptera|Limnephilidae|BOLD:AAA2798
Lonchodryinus|[445]|CNTMA071-14|Hymenoptera|Dryinidae|BOLD:ABX2380
Euceraphis borealis|[446]|CNTMC963-14|Hemiptera|Aphididae|BOLD:AAE1565
Hymenoptera|[447]|CNTMC065-14|Hymenoptera||BOLD:ACL8954
Megaspilidae|[448]|CNTMC048-14|Hymenoptera|Megaspilidae|BOLD:ACI7461
Megaspilidae|[449]|CNTMA062-14|Hymenoptera|Megaspilidae|BOLD:ACI3463
Megaspilidae|[450]|CNTMA167-14|Hymenoptera|Megaspilidae|BOLD:ACM0023
Megaspilidae|[451]|CNTMA276-14|Hymenoptera|Megaspilidae|BOLD:ACF8462
Telenomus|[452]|CNTMA1422-14|Hymenoptera|Platygastridae|BOLD:ACM1917
Scelioninae|[453]|CNTMB3128-14|Hymenoptera|Platygastridae|BOLD:ACI5782
Platygastridae|[454]|CNTMA221-14|Hymenoptera|Platygastridae|BOLD:AAV1142
Platygastridae|[455]|CNTMC311-14|Hymenoptera|Platygastridae|BOLD:AAU9439
Platygastrinae|[456]|CNTMC117-14|Hymenoptera|Platygastridae|BOLD:ACN7819

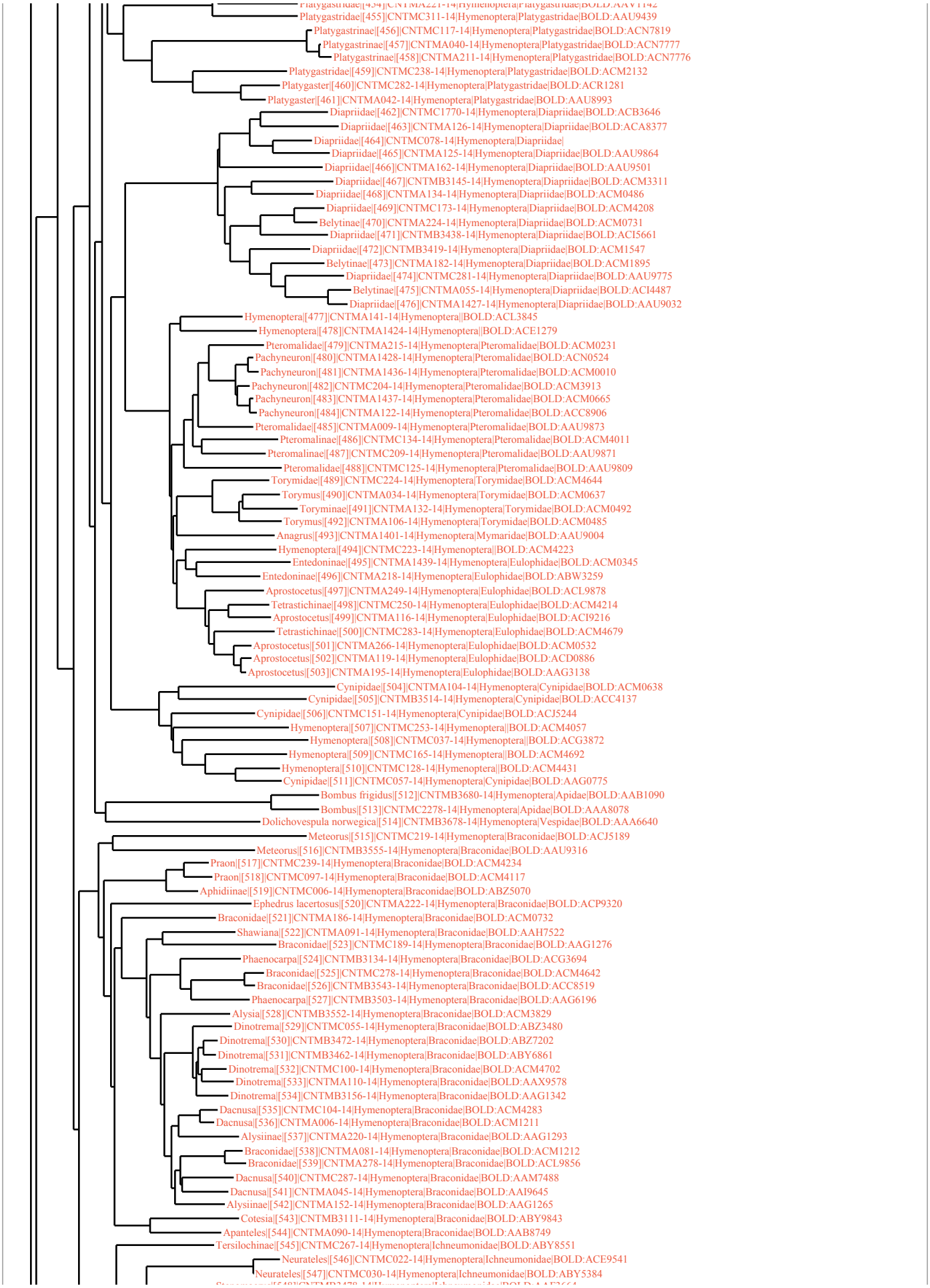
Platygastridae|[455]|CNTMC311-14|Hymenoptera|Platygastridae|BOLD:AAU9439
Platygastrinae|[456]|CNTMC117-14|Hymenoptera|Platygastridae|BOLD:ACN7819
Platygastrinae|[457]|CNTMA040-14|Hymenoptera|Platygastridae|BOLD:ACN7777
Platygastrinae|[458]|CNTMA211-14|Hymenoptera|Platygastridae|BOLD:ACN7776
Platygastridae|[459]|CNTMC238-14|Hymenoptera|Platygastridae|BOLD:ACM2132
Platygaster|[460]|CNTMC282-14|Hymenoptera|Platygastridae|BOLD:ACR1281
Platygaster|[461]|CNTMA042-14|Hymenoptera|Platygastridae|BOLD:AAU8993
Diapriidae|[462]|CNTMC1770-14|Hymenoptera|Diapriidae|BOLD:ACB3646
Diapriidae|[463]|CNTMA126-14|Hymenoptera|Diapriidae|BOLD:ACA8377
Diapriidae|[464]|CNTMC078-14|Hymenoptera|Diapriidae|
Diapriidae|[465]|CNTMA125-14|Hymenoptera|Diapriidae|BOLD:AAU9864
Diapriidae|[466]|CNTMA162-14|Hymenoptera|Diapriidae|BOLD:AAU9501
Diapriidae|[467]|CNTMB3145-14|Hymenoptera|Diapriidae|BOLD:ACM3311
Diapriidae|[468]|CNTMA134-14|Hymenoptera|Diapriidae|BOLD:ACM0486
Diapriidae|[469]|CNTMC173-14|Hymenoptera|Diapriidae|BOLD:ACM4208
Belytinae|[470]|CNTMA224-14|Hymenoptera|Diapriidae|BOLD:ACM0731
Diapriidae|[471]|CNTMB3438-14|Hymenoptera|Diapriidae|BOLD:ACI5661
Diapriidae|[472]|CNTMB3419-14|Hymenoptera|Diapriidae|BOLD:ACM1547
Belytinae|[473]|CNTMA182-14|Hymenoptera|Diapriidae|BOLD:ACM1895
Diapriidae|[474]|CNTMC281-14|Hymenoptera|Diapriidae|BOLD:AAU9775
Belytinae|[475]|CNTMA055-14|Hymenoptera|Diapriidae|BOLD:ACI4487
Diapriidae|[476]|CNTMA1427-14|Hymenoptera|Diapriidae|BOLD:AAU9032
Hymenoptera|[477]|CNTMA141-14|Hymenoptera||BOLD:ACL3845
Hymenoptera|[478]|CNTMA1424-14|Hymenoptera||BOLD:ACE1279
Pteromalidae|[479]|CNTMA215-14|Hymenoptera|Pteromalidae|BOLD:ACM0231
Pachyneuron|[480]|CNTMA1428-14|Hymenoptera|Pteromalidae|BOLD:ACN0524
Pachyneuron|[481]|CNTMA1436-14|Hymenoptera|Pteromalidae|BOLD:ACM0010
Pachyneuron|[482]|CNTMC204-14|Hymenoptera|Pteromalidae|BOLD:ACM3913
Pachyneuron|[483]|CNTMA1437-14|Hymenoptera|Pteromalidae|BOLD:ACM0665
Pachyneuron|[484]|CNTMA122-14|Hymenoptera|Pteromalidae|BOLD:ACC8906
Pteromalidae|[485]|CNTMA009-14|Hymenoptera|Pteromalidae|BOLD:AAU9873
Pteromalinae|[486]|CNTMC134-14|Hymenoptera|Pteromalidae|BOLD:ACM4011
Pteromalinae|[487]|CNTMC209-14|Hymenoptera|Pteromalidae|BOLD:AAU9871
Pteromalidae|[488]|CNTMC125-14|Hymenoptera|Pteromalidae|BOLD:AAU9809
Torymidae|[489]|CNTMC224-14|Hymenoptera|Torymidae|BOLD:ACM4644
Torymus|[490]|CNTMA034-14|Hymenoptera|Torymidae|BOLD:ACM0637
Toryminae|[491]|CNTMA132-14|Hymenoptera|Torymidae|BOLD:ACM0492
Torymus|[492]|CNTMA106-14|Hymenoptera|Torymidae|BOLD:ACM0485
Anagrus|[493]|CNTMA1401-14|Hymenoptera|Mymaridae|BOLD:AAU9004
Hymenoptera|[494]|CNTMC223-14|Hymenoptera||BOLD:ACM4223
Entedoninae|[495]|CNTMA1439-14|Hymenoptera|Eulophidae|BOLD:ACM0345
Entedoninae|[496]|CNTMA218-14|Hymenoptera|Eulophidae|BOLD:ABW3259
Aprostocetus|[497]|CNTMA249-14|Hymenoptera|Eulophidae|BOLD:ACL9878
Tetrastichinae|[498]|CNTMC250-14|Hymenoptera|Eulophidae|BOLD:ACM4214
Aprostocetus|[499]|CNTMA116-14|Hymenoptera|Eulophidae|BOLD:ACI9216
Tetrastichinae|[500]|CNTMC283-14|Hymenoptera|Eulophidae|BOLD:ACM4679
Aprostocetus|[501]|CNTMA266-14|Hymenoptera|Eulophidae|BOLD:ACM0532
Aprostocetus|[502]|CNTMA119-14|Hymenoptera|Eulophidae|BOLD:ACD0886
Aprostocetus|[503]|CNTMA195-14|Hymenoptera|Eulophidae|BOLD:AAG3138
Cynipidae|[504]|CNTMA104-14|Hymenoptera|Cynipidae|BOLD:ACM0638
Cynipidae|[505]|CNTMB3514-14|Hymenoptera|Cynipidae|BOLD:ACC4137
Cynipidae|[506]|CNTMC151-14|Hymenoptera|Cynipidae|BOLD:ACJ5244
Hymenoptera|[507]|CNTMC253-14|Hymenoptera||BOLD:ACM4057
Hymenoptera|[508]|CNTMC037-14|Hymenoptera||BOLD:ACG3872
Hymenoptera|[509]|CNTMC165-14|Hymenoptera||BOLD:ACM4692
Hymenoptera|[510]|CNTMC128-14|Hymenoptera||BOLD:ACM4431
Cynipidae|[511]|CNTMC057-14|Hymenoptera|Cynipidae|BOLD:AAG0775
Bombus frigidus|[512]|CNTMB3680-14|Hymenoptera|Apidae|BOLD:AAB1090
Bombus|[513]|CNTMC2278-14|Hymenoptera|Apidae|BOLD:AAA8078
Dolichovespula norwegica|[514]|CNTMB3678-14|Hymenoptera|Vespidae|BOLD:AAA6640
Meteorus|[515]|CNTMC219-14|Hymenoptera|Braconidae|BOLD:ACJ5189
Meteorus|[516]|CNTMB3555-14|Hymenoptera|Braconidae|BOLD:AAU9316
Praon|[517]|CNTMC239-14|Hymenoptera|Braconidae|BOLD:ACM4234
Praon|[518]|CNTMC097-14|Hymenoptera|Braconidae|BOLD:ACM4117
Aphidiinae|[519]|CNTMC006-14|Hymenoptera|Braconidae|BOLD:ABZ5070
Ephedrus lacertosus|[520]|CNTMA222-14|Hymenoptera|Braconidae|BOLD:ACP9320
Braconidae|[521]|CNTMA186-14|Hymenoptera|Braconidae|BOLD:ACM0732
Shawiana|[522]|CNTMA091-14|Hymenoptera|Braconidae|BOLD:AAH7522
Braconidae|[523]|CNTMC189-14|Hymenoptera|Braconidae|BOLD:AAG1276
Phaenocarpa|[524]|CNTMB3134-14|Hymenoptera|Braconidae|BOLD:ACG3694
Braconidae|[525]|CNTMC278-14|Hymenoptera|Braconidae|BOLD:ACM4642
Braconidae|[526]|CNTMB3543-14|Hymenoptera|Braconidae|BOLD:ACC8519
Phaenocarpa|[527]|CNTMB3503-14|Hymenoptera|Braconidae|BOLD:AAG6196
Alysia|[528]|CNTMB3552-14|Hymenoptera|Braconidae|BOLD:ACM3829
Dinotrema|[529]|CNTMC055-14|Hymenoptera|Braconidae|BOLD:ABZ3480
Dinotrema|[530]|CNTMB3472-14|Hymenoptera|Braconidae|BOLD:ABZ7202
Dinotrema|[531]|CNTMB3462-14|Hymenoptera|Braconidae|BOLD:ABY6861
Dinotrema|[532]|CNTMC100-14|Hymenoptera|Braconidae|BOLD:ACM4702
Dinotrema|[533]|CNTMA110-14|Hymenoptera|Braconidae|BOLD:AAX9578
Dinotrema|[534]|CNTMB3156-14|Hymenoptera|Braconidae|BOLD:AAG1342
Dacnusa|[535]|CNTMC104-14|Hymenoptera|Braconidae|BOLD:ACM4283
Dacnusa|[536]|CNTMA006-14|Hymenoptera|Braconidae|BOLD:ACM1211
Alysiinae|[537]|CNTMA220-14|Hymenoptera|Braconidae|BOLD:AAG1293
Braconidae|[538]|CNTMA081-14|Hymenoptera|Braconidae|BOLD:ACM1212
Braconidae|[539]|CNTMA278-14|Hymenoptera|Braconidae|BOLD:ACL9856
Dacnusa|[540]|CNTMC287-14|Hymenoptera|Braconidae|BOLD:AAM7488
Dacnusa|[541]|CNTMA045-14|Hymenoptera|Braconidae|BOLD:AAI9645
Alysiinae|[542]|CNTMA152-14|Hymenoptera|Braconidae|BOLD:AAG1265
Cotesia|[543]|CNTMB3111-14|Hymenoptera|Braconidae|BOLD:ABY9843
Apanteles|[544]|CNTMA090-14|Hymenoptera|Braconidae|BOLD:AAB8749
Tersilochinae|[545]|CNTMC267-14|Hymenoptera|Ichneumonidae|BOLD:ABY8551
Neurateles|[546]|CNTMC022-14|Hymenoptera|Ichneumonidae|BOLD:ACE9541
Neurateles|[547]|CNTMC030-14|Hymenoptera|Ichneumonidae|BOLD:ABY5384

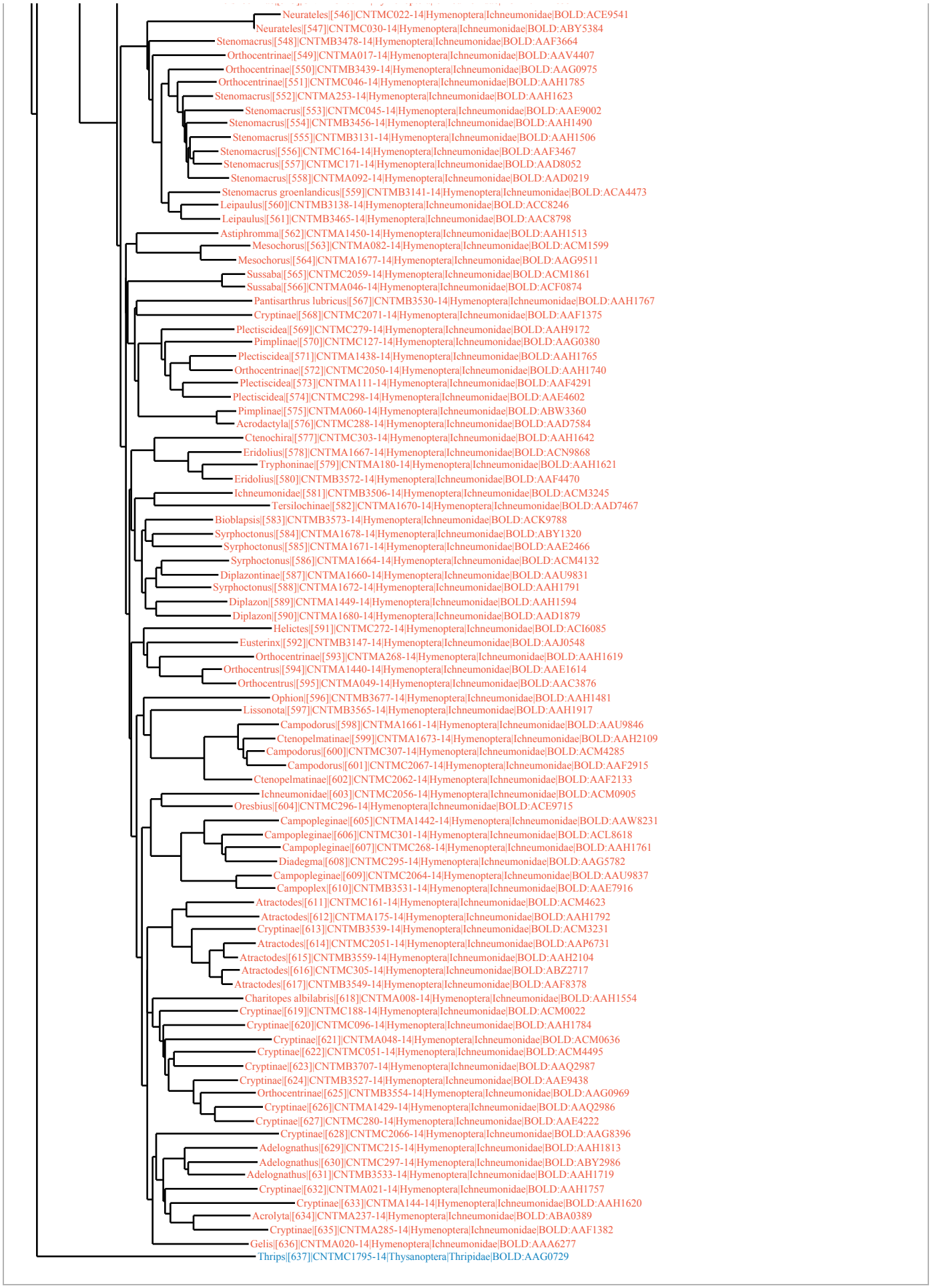
Neurateles|[546]|CNTMC022-14|Hymenoptera|Ichneumonidae|BOLD:ACE9541
Neurateles|[547]|CNTMC030-14|Hymenoptera|Ichneumonidae|BOLD:ABY5384
Stenomacrus|[548]|CNTMB3478-14|Hymenoptera|Ichneumonidae|BOLD:AAF3664
Orthocentrinae|[549]|CNTMA017-14|Hymenoptera|Ichneumonidae|BOLD:AAV4407
Orthocentrinae|[550]|CNTMB3439-14|Hymenoptera|Ichneumonidae|BOLD:AAG0975
Orthocentrinae|[551]|CNTMC046-14|Hymenoptera|Ichneumonidae|BOLD:AAH1785
Stenomacrus|[552]|CNTMA253-14|Hymenoptera|Ichneumonidae|BOLD:AAH1623
Stenomacrus|[553]|CNTMC045-14|Hymenoptera|Ichneumonidae|BOLD:AAE9002
Stenomacrus|[554]|CNTMB3456-14|Hymenoptera|Ichneumonidae|BOLD:AAH1490
Stenomacrus|[555]|CNTMB3131-14|Hymenoptera|Ichneumonidae|BOLD:AAH1506
Stenomacrus|[556]|CNTMC164-14|Hymenoptera|Ichneumonidae|BOLD:AAF3467
Stenomacrus|[557]|CNTMC171-14|Hymenoptera|Ichneumonidae|BOLD:AAD8052
Stenomacrus|[558]|CNTMA092-14|Hymenoptera|Ichneumonidae|BOLD:AAD0219
Stenomacrus groenlandicus|[559]|CNTMB3141-14|Hymenoptera|Ichneumonidae|BOLD:ACA4473
Leipaulus|[560]|CNTMB3138-14|Hymenoptera|Ichneumonidae|BOLD:ACC8246
Leipaulus|[561]|CNTMB3465-14|Hymenoptera|Ichneumonidae|BOLD:AAC8798
Astiphromma|[562]|CNTMA1450-14|Hymenoptera|Ichneumonidae|BOLD:AAH1513
Mesochorus|[563]|CNTMA082-14|Hymenoptera|Ichneumonidae|BOLD:ACM1599
Mesochorus|[564]|CNTMA1677-14|Hymenoptera|Ichneumonidae|BOLD:AAG9511
Sussaba|[565]|CNTMC2059-14|Hymenoptera|Ichneumonidae|BOLD:ACM1861
Sussaba|[566]|CNTMA046-14|Hymenoptera|Ichneumonidae|BOLD:ACF0874
Pantisarthrus lubricus|[567]|CNTMB3530-14|Hymenoptera|Ichneumonidae|BOLD:AAH1767
Cryptinae|[568]|CNTMC2071-14|Hymenoptera|Ichneumonidae|BOLD:AAF1375
Plectiscidea|[569]|CNTMC279-14|Hymenoptera|Ichneumonidae|BOLD:AAH9172
Pimplinae|[570]|CNTMC127-14|Hymenoptera|Ichneumonidae|BOLD:AAG0380
Plectiscidea|[571]|CNTMA1438-14|Hymenoptera|Ichneumonidae|BOLD:AAH1765
Orthocentrinae|[572]|CNTMC2050-14|Hymenoptera|Ichneumonidae|BOLD:AAH1740
Plectiscidea|[573]|CNTMA111-14|Hymenoptera|Ichneumonidae|BOLD:AAF4291
Plectiscidea|[574]|CNTMC298-14|Hymenoptera|Ichneumonidae|BOLD:AAE4602
Pimplinae|[575]|CNTMA060-14|Hymenoptera|Ichneumonidae|BOLD:ABW3360
Acrodactyla|[576]|CNTMC288-14|Hymenoptera|Ichneumonidae|BOLD:AAD7584
Ctenochira|[577]|CNTMC303-14|Hymenoptera|Ichneumonidae|BOLD:AAH1642
Eridolius|[578]|CNTMA1667-14|Hymenoptera|Ichneumonidae|BOLD:ACN9868
Tryphoninae|[579]|CNTMA180-14|Hymenoptera|Ichneumonidae|BOLD:AAH1621
Eridolius|[580]|CNTMB3572-14|Hymenoptera|Ichneumonidae|BOLD:AAF4470
Ichneumonidae|[581]|CNTMB3506-14|Hymenoptera|Ichneumonidae|BOLD:ACM3245
Tersilochinae|[582]|CNTMA1670-14|Hymenoptera|Ichneumonidae|BOLD:AAD7467
Bioblapsis|[583]|CNTMB3573-14|Hymenoptera|Ichneumonidae|BOLD:ACK9788
Syrphoctonus|[584]|CNTMA1678-14|Hymenoptera|Ichneumonidae|BOLD:ABY1320
Syrphoctonus|[585]|CNTMA1671-14|Hymenoptera|Ichneumonidae|BOLD:AAE2466
Syrphoctonus|[586]|CNTMA1664-14|Hymenoptera|Ichneumonidae|BOLD:ACM4132
Diplazontinae|[587]|CNTMA1660-14|Hymenoptera|Ichneumonidae|BOLD:AAU9831
Syrphoctonus|[588]|CNTMA1672-14|Hymenoptera|Ichneumonidae|BOLD:AAH1791
Diplazon|[589]|CNTMA1449-14|Hymenoptera|Ichneumonidae|BOLD:AAH1594
Diplazon|[590]|CNTMA1680-14|Hymenoptera|Ichneumonidae|BOLD:AAD1879
Helictes|[591]|CNTMC272-14|Hymenoptera|Ichneumonidae|BOLD:ACI6085
Eusterinx|[592]|CNTMB3147-14|Hymenoptera|Ichneumonidae|BOLD:AAJ0548
Orthocentrinae|[593]|CNTMA268-14|Hymenoptera|Ichneumonidae|BOLD:AAH1619
Orthocentrus|[594]|CNTMA1440-14|Hymenoptera|Ichneumonidae|BOLD:AAE1614
Orthocentrus|[595]|CNTMA049-14|Hymenoptera|Ichneumonidae|BOLD:AAC3876
Ophion|[596]|CNTMB3677-14|Hymenoptera|Ichneumonidae|BOLD:AAH1481
Lissonota|[597]|CNTMB3565-14|Hymenoptera|Ichneumonidae|BOLD:AAH1917
Campodorus|[598]|CNTMA1661-14|Hymenoptera|Ichneumonidae|BOLD:AAU9846
Ctenopelmatinae|[599]|CNTMA1673-14|Hymenoptera|Ichneumonidae|BOLD:AAH2109
Campodorus|[600]|CNTMC307-14|Hymenoptera|Ichneumonidae|BOLD:ACM4285
Campodorus|[601]|CNTMC2067-14|Hymenoptera|Ichneumonidae|BOLD:AAF2915
Ctenopelmatinae|[602]|CNTMC2062-14|Hymenoptera|Ichneumonidae|BOLD:AAF2133
Ichneumonidae|[603]|CNTMC2056-14|Hymenoptera|Ichneumonidae|BOLD:ACM0905
Oresbius|[604]|CNTMC296-14|Hymenoptera|Ichneumonidae|BOLD:ACE9715
Campopleginae|[605]|CNTMA1442-14|Hymenoptera|Ichneumonidae|BOLD:AAW8231
Campopleginae|[606]|CNTMC301-14|Hymenoptera|Ichneumonidae|BOLD:ACL8618
Campopleginae|[607]|CNTMC268-14|Hymenoptera|Ichneumonidae|BOLD:AAH1761
Diadegma|[608]|CNTMC295-14|Hymenoptera|Ichneumonidae|BOLD:AAG5782
Campopleginae|[609]|CNTMC2064-14|Hymenoptera|Ichneumonidae|BOLD:AAU9837
Campoplex|[610]|CNTMB3531-14|Hymenoptera|Ichneumonidae|BOLD:AAE7916
Atractodes|[611]|CNTMC161-14|Hymenoptera|Ichneumonidae|BOLD:ACM4623
Atractodes|[612]|CNTMA175-14|Hymenoptera|Ichneumonidae|BOLD:AAH1792
Cryptinae|[613]|CNTMB3539-14|Hymenoptera|Ichneumonidae|BOLD:ACM3231
Atractodes|[614]|CNTMC2051-14|Hymenoptera|Ichneumonidae|BOLD:AAP6731
Atractodes|[615]|CNTMB3559-14|Hymenoptera|Ichneumonidae|BOLD:AAH2104
Atractodes|[616]|CNTMC305-14|Hymenoptera|Ichneumonidae|BOLD:ABZ2717
Atractodes|[617]|CNTMB3549-14|Hymenoptera|Ichneumonidae|BOLD:AAF8378
Charitopes albilabris|[618]|CNTMA008-14|Hymenoptera|Ichneumonidae|BOLD:AAH1554
Cryptinae|[619]|CNTMC188-14|Hymenoptera|Ichneumonidae|BOLD:ACM0022
Cryptinae|[620]|CNTMC096-14|Hymenoptera|Ichneumonidae|BOLD:AAH1784
Cryptinae|[621]|CNTMA048-14|Hymenoptera|Ichneumonidae|BOLD:ACM0636
Cryptinae|[622]|CNTMC051-14|Hymenoptera|Ichneumonidae|BOLD:ACM4495
Cryptinae|[623]|CNTMB3707-14|Hymenoptera|Ichneumonidae|BOLD:AAQ2987
Cryptinae|[624]|CNTMB3527-14|Hymenoptera|Ichneumonidae|BOLD:AAE9438
Orthocentrinae|[625]|CNTMB3554-14|Hymenoptera|Ichneumonidae|BOLD:AAG0969
Cryptinae|[626]|CNTMA1429-14|Hymenoptera|Ichneumonidae|BOLD:AAQ2986
Cryptinae|[627]|CNTMC280-14|Hymenoptera|Ichneumonidae|BOLD:AAE4222
Cryptinae|[628]|CNTMC2066-14|Hymenoptera|Ichneumonidae|BOLD:AAG8396
Adelognathus|[629]|CNTMC215-14|Hymenoptera|Ichneumonidae|BOLD:AAH1813
Adelognathus|[630]|CNTMC297-14|Hymenoptera|Ichneumonidae|BOLD:ABY2986
Adelognathus|[631]|CNTMB3533-14|Hymenoptera|Ichneumonidae|BOLD:AAH1719
Cryptinae|[632]|CNTMA021-14|Hymenoptera|Ichneumonidae|BOLD:AAH1757
Cryptinae|[633]|CNTMA144-14|Hymenoptera|Ichneumonidae|BOLD:AAH1620
Acrolyta|[634]|CNTMA237-14|Hymenoptera|Ichneumonidae|BOLD:ABA0389
Cryptinae|[635]|CNTMA285-14|Hymenoptera|Ichneumonidae|BOLD:AAF1382
Gelis|[636]|CNTMA020-14|Hymenoptera|Ichneumonidae|BOLD:AAA6277
Thrips|[637]|CNTMC1795-14|Thysanoptera|Thripidae|BOLD:AAG0729