

Microplitis jft36[298]|CNRME986-12|Hymenoptera|BOLD:AAF5190
Microplitis varicolor[299]|CNRME938-12|Hymenoptera|BOLD:AAA2408
Microplitis varicolor[300]|CNRME4181-12|Hymenoptera|BOLD:AAA2408
Microplitis varicolor[301]|CNRMC603-12|Hymenoptera|BOLD:AAA2408
Microplitis varicolor[302]|CNRME318-12|Hymenoptera|BOLD:AAA2408
Microplitis varicolor[303]|CNRME4173-12|Hymenoptera|BOLD:AAA2408
Microplitis varicolor[304]|CNRMC996-12|Hymenoptera|BOLD:AAA2408
Microplitis varicolor[305]|CNRMC962-12|Hymenoptera|BOLD:AAA2408
Microplitis varicolor[306]|CNRMC957-12|Hymenoptera|BOLD:AAA2408
Microplitis varicolor[307]|CNRMC934-12|Hymenoptera|BOLD:AAA2408
Microplitis varicolor[308]|CNRMC656-12|Hymenoptera|BOLD:AAA2408
Microplitis varicolor[309]|CNRMC612-12|Hymenoptera|BOLD:AAA2408
Microplitis varicolor[310]|CNRMC1234-12|Hymenoptera|BOLD:AAA2408
Microplitis varicolor[311]|CNRMC029-12|Hymenoptera|BOLD:AAA2408
Microplitis varicolor[312]|CNRMC598-12|Hymenoptera|BOLD:AAA2408
Microplitis varicolor[313]|CNRME4489-12|Hymenoptera|BOLD:AAA2408
Microplitis varicolor[314]|CNRMA599-12|Hymenoptera|BOLD:AAA2408
Microplitis varicolor[315]|CNRME3582-12|Hymenoptera|BOLD:AAA2408
Microplitis varicolor[316]|CNRME4196-12|Hymenoptera|BOLD:AAA2408
Microplitis varicolor[317]|CNRME4171-12|Hymenoptera|BOLD:AAA2408
Microplitis varicolor[318]|CNRME830-12|Hymenoptera|BOLD:AAA2408
Microplitis varicolor[319]|CNRME841-12|Hymenoptera|BOLD:AAA2408
Microplitis varicolor[320]|CNRMF2712-12|Hymenoptera|BOLD:AAA2408
Diolcogaster jft42[321]|CNRMD2189-12|Hymenoptera|BOLD:AAB0186
Diolcogaster jft41[322]|CNRMF1142-12|Hymenoptera|BOLD:AAB0192
Diolcogaster jft41[323]|CNRME4454-12|Hymenoptera|BOLD:AAB0192
Diolcogaster jft41[324]|CNRME4490-12|Hymenoptera|BOLD:AAB0192
Diolcogaster jft41[325]|CNRME4167-12|Hymenoptera|BOLD:AAB0192
Diolcogaster jft41[326]|CNRME4494-12|Hymenoptera|BOLD:AAB0192
Diolcogaster jft41[327]|CNRME2340-12|Hymenoptera|BOLD:AAB0192
Diolcogaster jft41[328]|CNRME4460-12|Hymenoptera|BOLD:AAB0192
Diolcogaster jft41[329]|CNRME402-12|Hymenoptera|BOLD:AAB0192
Diolcogaster jft41[330]|CNRME2331-12|Hymenoptera|BOLD:AAB0192
Diolcogaster jft41[331]|CNRME4464-12|Hymenoptera|BOLD:AAB0192
Diolcogaster jft41[332]|CNRME4480-12|Hymenoptera|BOLD:AAB0192
Diolcogaster jft41[333]|CNRME929-12|Hymenoptera|BOLD:AAB0192
Diolcogaster jft41[334]|CNRME355-12|Hymenoptera|BOLD:AAB0192
Diolcogaster jft41[335]|CNRME985-12|Hymenoptera|BOLD:AAB0192
Diolcogaster jft41[336]|CNRMF1773-12|Hymenoptera|BOLD:AAB0192
Diolcogaster jft38[337]|CNRME4506-12|Hymenoptera|BOLD:AAB0194
Diolcogaster jft38[338]|CNRME958-12|Hymenoptera|BOLD:AAB0194
Diolcogaster jft38[339]|CNRME4200-12|Hymenoptera|BOLD:AAB0194
Diolcogaster jft38[340]|CNRME4178-12|Hymenoptera|BOLD:AAB0194
Diolcogaster jft38[341]|CNRME2358-12|Hymenoptera|BOLD:AAB0194
Diolcogaster jft38[342]|CNRME2334-12|Hymenoptera|BOLD:AAB0194
Diolcogaster jft38[343]|CNRME3510-12|Hymenoptera|BOLD:AAB0194
Diolcogaster jft38[344]|CNRME2347-12|Hymenoptera|BOLD:AAB0194
Diolcogaster jft38[345]|CNRME975-12|Hymenoptera|BOLD:AAB0194
Diolcogaster jft38[346]|CNRMF1129-12|Hymenoptera|BOLD:AAB0194
Diolcogaster jft38[347]|CNRMF1209-12|Hymenoptera|BOLD:AAB0194
Diolcogaster jft38[348]|CNRMF3082-12|Hymenoptera|BOLD:AAB0194
Diolcogaster jft38[349]|CNRME396-12|Hymenoptera|BOLD:AAB0194
Diolcogaster jft38[350]|CNRME361-12|Hymenoptera|BOLD:AAB0194
Diolcogaster jft38[351]|CNRME316-12|Hymenoptera|BOLD:AAB0194
Diolcogaster jft38[352]|CNRMF2665-12|Hymenoptera|BOLD:AAB0194
Diolcogaster jft38[353]|CNRME860-12|Hymenoptera|BOLD:AAB0194
Diolcogaster jft38[354]|CNRME837-12|Hymenoptera|BOLD:AAB0194
Diolcogaster jft38[355]|CNRME4496-12|Hymenoptera|BOLD:AAB0194
Diolcogaster jft38[356]|CNRME4166-12|Hymenoptera|BOLD:AAB0194
Diolcogaster jft38[357]|CNRME398-12|Hymenoptera|BOLD:AAB0194
Diolcogaster jft38[358]|CNRME363-12|Hymenoptera|BOLD:AAB0194
Diolcogaster jft38[359]|CNRME1920-12|Hymenoptera|BOLD:AAB0194
Diolcogaster jft38[360]|CNRME4473-12|Hymenoptera|BOLD:AAB0194
Diolcogaster jft38[361]|CNRME842-12|Hymenoptera|BOLD:AAB0194
Diolcogaster jft38[362]|CNRME4458-12|Hymenoptera|BOLD:AAB0194
Diolcogaster jft38[363]|CNRME4198-12|Hymenoptera|BOLD:AAB0194
Diolcogaster jft38[364]|CNRME368-12|Hymenoptera|BOLD:AAB0194
Diolcogaster jft38[365]|CNRME2354-12|Hymenoptera|BOLD:AAB0194
Diolcogaster jft38[366]|CNRME2291-12|Hymenoptera|BOLD:AAB0194
Diolcogaster jft38[367]|CNRMF1748-12|Hymenoptera|BOLD:AAB0194
Diolcogaster jft38[368]|CNRMF1272-12|Hymenoptera|BOLD:AAB0194
Diolcogaster jft38[369]|CNRME3595-12|Hymenoptera|BOLD:AAB0194
Diolcogaster jft38[370]|CNRME1990-12|Hymenoptera|BOLD:AAB0194
Diolcogaster jft38[371]|CNRME4169-12|Hymenoptera|BOLD:AAB0194
Diolcogaster jft38[372]|CNRMF2746-12|Hymenoptera|BOLD:AAB0194
Diolcogaster jft38[373]|CNRMF3084-12|Hymenoptera|BOLD:AAB0194
Diolcogaster jft38[374]|CNRMF3600-12|Hymenoptera|BOLD:AAB0194
Diolcogaster jft38[375]|CNRMF898-12|Hymenoptera|BOLD:AAB0194
Diolcogaster jft38[376]|CNRMF2707-12|Hymenoptera|BOLD:AAB0194
Diolcogaster jft38[377]|CNRME325-12|Hymenoptera|BOLD:AAB0194
Diolcogaster jft38[378]|CNRME962-12|Hymenoptera|BOLD:AAB0194
Diolcogaster jft38[379]|CNRME936-12|Hymenoptera|BOLD:AAB0194
Diolcogaster jft38[380]|CNRMF2680-12|Hymenoptera|BOLD:AAB0194
Diolcogaster jft38[381]|CNRME921-12|Hymenoptera|BOLD:AAB0194
Diolcogaster jft38[382]|CNRME357-12|Hymenoptera|BOLD:AAB0194
Diolcogaster jft38[383]|CNRME4257-12|Hymenoptera|BOLD:AAB0194
Diolcogaster jft38[384]|CNRME364-12|Hymenoptera|BOLD:AAB0194
Diolcogaster jft38[385]|CNRME358-12|Hymenoptera|BOLD:AAB0194
Diolcogaster jft38[386]|CNRME250-12|Hymenoptera|BOLD:AAB0194
Diolcogaster jft38[387]|CNRME2356-12|Hymenoptera|BOLD:AAB0194
Diolcogaster jft38[388]|CNRME2353-12|Hymenoptera|BOLD:AAB0194
Diolcogaster jft38[389]|CNRME4179-12|Hymenoptera|BOLD:AAB0194
Diolcogaster jft38[390]|CNRME4508-12|Hymenoptera|BOLD:AAB0194
Diolcogaster jft38[391]|CNRME858-12|Hymenoptera|BOLD:AAB0194
Diolcogaster jft38[392]|CNRMF1282-12|Hymenoptera|BOLD:AAB0194
Diolcogaster jft38[393]|CNRMF2722-12|Hymenoptera|BOLD:AAB0194
Diolcogaster jft38[394]|CNRMF3077-12|Hymenoptera|BOLD:AAB0194
Diolcogaster jft38[395]|CNRMF910-12|Hymenoptera|BOLD:AAB0194
Diolcogaster jft39[396]|CNRMD2193-12|Hymenoptera|BOLD:ABY4758
Diolcogaster jft30[397]|CNRME3523-12|Hymenoptera|BOLD:ACF4739
Diolcogaster jft30[398]|CNRME4212-12|Hymenoptera|BOLD:ACF4739
Diolcogaster jft30[399]|CNRME2296-12|Hymenoptera|BOLD:ACF4739
Diolcogaster jft30[400]|CNRMF2681-12|Hymenoptera|BOLD:ACF4739

Diolcogaster jft30[398]|CNRME4212-12|Hymenoptera|BOLD:ACF4739
Diolcogaster jft30[399]|CNRME2296-12|Hymenoptera|BOLD:ACF4739
Diolcogaster jft30[400]|CNRMF2681-12|Hymenoptera|BOLD:ACF4739
Diolcogaster jft30[401]|CNRME2599-12|Hymenoptera|BOLD:ACF4739
Diolcogaster jft30[402]|CNRME934-12|Hymenoptera|BOLD:ACF4739
Diolcogaster jft30[403]|CNRME392-12|Hymenoptera|BOLD:ACF4739
Diolcogaster jft30[404]|CNRME4180-12|Hymenoptera|BOLD:ACF4739
Diolcogaster jft30[405]|CNRMF2950-12|Hymenoptera|BOLD:ACF4739
Diolcogaster[406]|CNRMF265-12|Hymenoptera|BOLD:AAB0185
Diolcogaster[407]|CNRME4491-12|Hymenoptera|BOLD:AAB0185
Diolcogaster[408]|CNRME4274-12|Hymenoptera|BOLD:AAB0185
Diolcogaster[409]|CNRME4497-12|Hymenoptera|BOLD:AAB0185
Diolcogaster[410]|CNRME353-12|Hymenoptera|BOLD:AAB0185
Diolcogaster[411]|CNRME2639-12|Hymenoptera|BOLD:AAB0185
Diolcogaster[412]|CNRMD1420-12|Hymenoptera|BOLD:AAB0185
Diolcogaster[413]|CNRMD1268-12|Hymenoptera|BOLD:AAB0185
Diolcogaster[414]|CNRMD1229-12|Hymenoptera|BOLD:AAB0185
Diolcogaster[415]|CNRMD1169-12|Hymenoptera|BOLD:AAB0185
Diolcogaster[416]|CNRMD2156-12|Hymenoptera|BOLD:AAB0185
Diolcogaster[417]|CNRME1292-12|Hymenoptera|BOLD:AAB0185
Diolcogaster[418]|CNRME1310-12|Hymenoptera|BOLD:AAB0185
Diolcogaster[419]|CNRME2352-12|Hymenoptera|BOLD:AAB0185
Diolcogaster[420]|CNRME4174-12|Hymenoptera|BOLD:AAB0185
Diolcogaster[421]|CNRME4509-12|Hymenoptera|BOLD:AAB0185
Diolcogaster[422]|CNRMF2701-12|Hymenoptera|BOLD:AAB0185
Diolcogaster[423]|CNRMF2736-12|Hymenoptera|BOLD:AAB0185
Diolcogaster[424]|CNRMD1364-12|Hymenoptera|BOLD:AAB0185
Diolcogaster[425]|CNRME3569-12|Hymenoptera|BOLD:AAB0185
Diolcogaster[426]|CNRMF3075-12|Hymenoptera|BOLD:AAB0185
Diolcogaster[427]|CNRME4488-12|Hymenoptera|BOLD:AAB0185
Diolcogaster[428]|CNRME2350-12|Hymenoptera|BOLD:AAB0185
Diolcogaster[429]|CNRME963-12|Hymenoptera|BOLD:AAB0185
Diolcogaster[430]|CNRME959-12|Hymenoptera|BOLD:AAB0185
Diolcogaster[431]|CNRME2322-12|Hymenoptera|BOLD:AAB0185
Diolcogaster[432]|CNRME2624-12|Hymenoptera|BOLD:AAB0185
Diolcogaster[433]|CNRME409-12|Hymenoptera|BOLD:AAB0185
Diolcogaster[434]|CNRMF3565-12|Hymenoptera|BOLD:AAB0185
Diolcogaster jft30[435]|CNRME4183-12|Hymenoptera|BOLD:ACF4738
Diolcogaster jft30[436]|CNRME3506-12|Hymenoptera|BOLD:ACF4738
Diolcogaster jft30[437]|CNRME2283-12|Hymenoptera|BOLD:ACF4738
Diolcogaster jft30[438]|CNRME362-12|Hymenoptera|BOLD:ACF4738
Diolcogaster jft30[439]|CNRME1295-12|Hymenoptera|BOLD:ACF4738
Diolcogaster jft30[440]|CNRME919-12|Hymenoptera|BOLD:ACF4738
Diolcogaster jft30[441]|CNRME4573-12|Hymenoptera|BOLD:ACF4738
Diolcogaster jft30[442]|CNRME4475-12|Hymenoptera|BOLD:ACF4738
Diolcogaster jft30[443]|CNRME4264-12|Hymenoptera|BOLD:ACF4738
Diolcogaster jft30[444]|CNRME370-12|Hymenoptera|BOLD:ACF4738
Diolcogaster jft30[445]|CNRMD2808-12|Hymenoptera|BOLD:ACF4738
Diolcogaster jft30[446]|CNRMF1261-12|Hymenoptera|BOLD:ACF4738
Diolcogaster jft30[447]|CNRME910-12|Hymenoptera|BOLD:ACF4738
Diolcogaster jft30[448]|CNRME3508-12|Hymenoptera|BOLD:ACF4738
Diolcogaster jft30[449]|CNRMF1001-12|Hymenoptera|BOLD:ACF4738
Diolcogaster jft30[450]|CNRMF2721-12|Hymenoptera|BOLD:ACF4738
Diolcogaster jft30[451]|CNRME2607-12|Hymenoptera|BOLD:ACF4738
Diolcogaster jft30[452]|CNRME397-12|Hymenoptera|BOLD:ACF4738
Diolcogaster jft30[453]|CNRME4234-12|Hymenoptera|BOLD:ACF4738
Diolcogaster jft30[454]|CNRME4253-12|Hymenoptera|BOLD:ACF4738
Diolcogaster jft30[455]|CNRME4255-12|Hymenoptera|BOLD:ACF4738
Diolcogaster jft30[456]|CNRME4258-12|Hymenoptera|BOLD:ACF4738
Diolcogaster jft30[457]|CNRMF2948-12|Hymenoptera|BOLD:ACF4738
Diolcogaster jft30[458]|CNRMF2727-12|Hymenoptera|BOLD:ACF4738
Diolcogaster jft30[459]|CNRMF2714-12|Hymenoptera|BOLD:ACF4738
Diolcogaster jft30[460]|CNRMF1239-12|Hymenoptera|BOLD:ACF4738
Diolcogaster jft30[461]|CNRME3525-12|Hymenoptera|BOLD:ACF4738
Diolcogaster jft30[462]|CNRME892-12|Hymenoptera|BOLD:ACF4738
Diolcogaster jft30[463]|CNRME874-12|Hymenoptera|BOLD:ACF4738
Diolcogaster jft30[464]|CNRME4195-12|Hymenoptera|BOLD:ACF4738
Diolcogaster jft30[465]|CNRME4507-12|Hymenoptera|BOLD:ACF4738
Diolcogaster jft30[466]|CNRME4504-12|Hymenoptera|BOLD:ACF4738
Diolcogaster jft30[467]|CNRME3557-12|Hymenoptera|BOLD:ACF4738
Diolcogaster jft30[468]|CNRME4505-12|Hymenoptera|BOLD:ACF4738
Diolcogaster jft30[469]|CNRME360-12|Hymenoptera|BOLD:ACF4738
Diolcogaster jft30[470]|CNRME3581-12|Hymenoptera|BOLD:ACF4738
Diolcogaster jft30[471]|CNRME3591-12|Hymenoptera|BOLD:ACF4738
Diolcogaster jft30[472]|CNRME995-12|Hymenoptera|BOLD:ACF4738
Diolcogaster jft30[473]|CNRMF4144-12|Hymenoptera|BOLD:ACF4738
Diolcogaster jft30[474]|CNRME2280-12|Hymenoptera|BOLD:ACF4738
Diolcogaster jft30[475]|CNRME3593-12|Hymenoptera|BOLD:ACF4738
Diolcogaster jft30[476]|CNRME4472-12|Hymenoptera|BOLD:ACF4738
Diolcogaster jft30[477]|CNRMF237-12|Hymenoptera|BOLD:ACF4738
Diolcogaster jft30[478]|CNRME4177-12|Hymenoptera|BOLD:ACF4738
Diolcogaster jft30[479]|CNRMF3079-12|Hymenoptera|BOLD:ACF4738
Diolcogaster jft30[480]|CNRMF1140-12|Hymenoptera|BOLD:ACF4738
Diolcogaster jft30[481]|CNRME2359-12|Hymenoptera|BOLD:ACF4738
Diolcogaster jft30[482]|CNRME4199-12|Hymenoptera|BOLD:ACF4738
Diolcogaster jft30[483]|CNRME4192-12|Hymenoptera|BOLD:ACF4738
Diolcogaster jft30[484]|CNRME3574-12|Hymenoptera|BOLD:ACF4738
Diolcogaster jft30[485]|CNRME346-12|Hymenoptera|BOLD:ACF4738
Diolcogaster jft30[486]|CNRME2321-12|Hymenoptera|BOLD:ACF4738
Diolcogaster jft30[487]|CNRME4182-12|Hymenoptera|BOLD:ACF4738
Diolcogaster jft30[488]|CNRME4495-12|Hymenoptera|BOLD:ACF4738
Diolcogaster jft30[489]|CNRME1294-12|Hymenoptera|BOLD:ACF4738
Diolcogaster jft30[490]|CNRME4168-12|Hymenoptera|BOLD:ACF4738
Diolcogaster jft30[491]|CNRME2326-12|Hymenoptera|BOLD:ACF4738
Diolcogaster jft30[492]|CNRME3594-12|Hymenoptera|BOLD:ACF4738
Diolcogaster jft30[493]|CNRME352-12|Hymenoptera|BOLD:ACF4738
Diolcogaster jft30[494]|CNRME4170-12|Hymenoptera|BOLD:ACF4738
Diolcogaster jft30[495]|CNRME4463-12|Hymenoptera|BOLD:ACF4738
Diolcogaster jft30[496]|CNRME825-12|Hymenoptera|BOLD:ACF4738
Diolcogaster jft30[497]|CNRME835-12|Hymenoptera|BOLD:ACF4738
Diolcogaster jft30[498]|CNRME840-12|Hymenoptera|BOLD:ACF4738
Diolcogaster jft30[499]|CNRMF1259-12|Hymenoptera|BOLD:ACF4738
Diolcogaster jft30[500]|CNRMF2947-12|Hymenoptera|BOLD:ACF4738

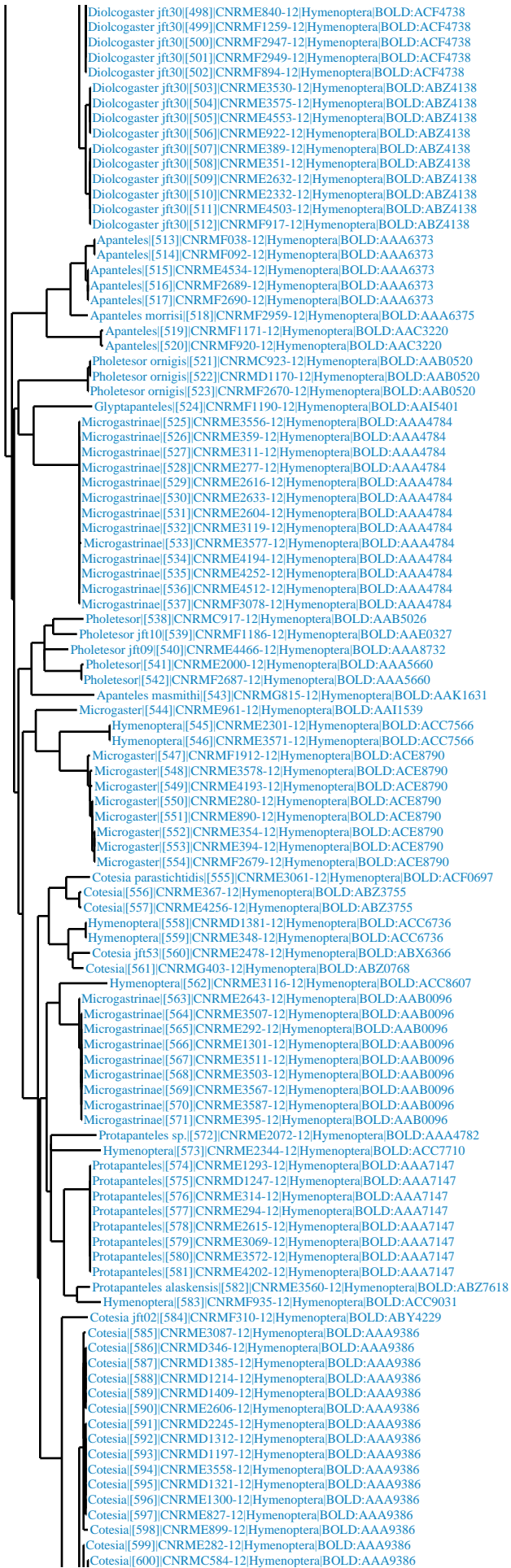

Cotesia[598]|CNRME899-12|Hymenoptera|BOLD:AAA9386
Cotesia[599]|CNRME282-12|Hymenoptera|BOLD:AAA9386
Cotesia[600]|CNRMC584-12|Hymenoptera|BOLD:AAA9386
Cotesia[601]|CNRMC946-12|Hymenoptera|BOLD:AAA9386
Cotesia[602]|CNRMC916-12|Hymenoptera|BOLD:AAA9386
Cotesia[603]|CNRMC947-12|Hymenoptera|BOLD:AAA9386
Cotesia[604]|CNRMF1152-12|Hymenoptera|BOLD:AAA9386
Cotesia[605]|CNRMF3072-12|Hymenoptera|BOLD:AAA9386
Cotesia[606]|CNRME4567-12|Hymenoptera|BOLD:AAA9386
Cotesia[607]|CNRME2294-12|Hymenoptera|BOLD:AAA9386
Cotesia[608]|CNRME2092-12|Hymenoptera|BOLD:AAA9386
Cotesia[609]|CNRME1303-12|Hymenoptera|BOLD:AAA9386
Cotesia[610]|CNRME247-12|Hymenoptera|BOLD:AAA9386
Cotesia[611]|CNRME896-12|Hymenoptera|BOLD:AAA9386
Cotesia[612]|CNRMD1297-12|Hymenoptera|BOLD:AAA9386
Cotesia[613]|CNRME839-12|Hymenoptera|BOLD:AAA9386
Cotesia[614]|CNRME3529-12|Hymenoptera|BOLD:AAA9386
Cotesia[615]|CNRME3538-12|Hymenoptera|BOLD:AAA9386
Cotesia[616]|CNRME3526-12|Hymenoptera|BOLD:AAA9386
Cotesia[617]|CNRME3528-12|Hymenoptera|BOLD:AAA9386
Cotesia[618]|CNRME3505-12|Hymenoptera|BOLD:AAA9386
Cotesia[619]|CNRME3509-12|Hymenoptera|BOLD:AAA9386
Cotesia[620]|CNRME3570-12|Hymenoptera|BOLD:AAA9386
Cotesia[621]|CNRME3592-12|Hymenoptera|BOLD:AAA9386
Cotesia[622]|CNRME3502-12|Hymenoptera|BOLD:AAA9386
Cotesia[623]|CNRME3096-12|Hymenoptera|BOLD:AAA9386
Cotesia[624]|CNRME3055-12|Hymenoptera|BOLD:AAA9386
Cotesia[625]|CNRME3046-12|Hymenoptera|BOLD:AAA9386
Cotesia[626]|CNRME2547-12|Hymenoptera|BOLD:AAA9386
Cotesia[627]|CNRME2538-12|Hymenoptera|BOLD:AAA9386
Cotesia[628]|CNRME2055-12|Hymenoptera|BOLD:AAA9386
Cotesia[629]|CNRME1945-12|Hymenoptera|BOLD:AAA9386
Cotesia[630]|CNRME877-12|Hymenoptera|BOLD:AAA9386
Cotesia[631]|CNRME898-12|Hymenoptera|BOLD:AAA9386
Cotesia[632]|CNRME957-12|Hymenoptera|BOLD:AAA9386
Cotesia[633]|CNRME306-12|Hymenoptera|BOLD:AAA9386
Cotesia[634]|CNRME3552-12|Hymenoptera|BOLD:AAA9386
Cotesia[635]|CNRME2159-12|Hymenoptera|BOLD:AAA9386
Cotesia[636]|CNRME2145-12|Hymenoptera|BOLD:AAA9386
Cotesia[637]|CNRME2113-12|Hymenoptera|BOLD:AAA9386
Cotesia[638]|CNRME2078-12|Hymenoptera|BOLD:AAA9386
Cotesia[639]|CNRME1309-12|Hymenoptera|BOLD:AAA9386
Cotesia[640]|CNRMD2210-12|Hymenoptera|BOLD:AAA9386
Cotesia[641]|CNRMD1403-12|Hymenoptera|BOLD:AAA9386
Cotesia[642]|CNRMD1233-12|Hymenoptera|BOLD:AAA9386
Cotesia[643]|CNRME4535-12|Hymenoptera|BOLD:AAA9386
Cotesia[644]|CNRME2641-12|Hymenoptera|BOLD:AAA9386
Cotesia[645]|CNRME2631-12|Hymenoptera|BOLD:AAA9386
Cotesia[646]|CNRME2617-12|Hymenoptera|BOLD:AAA9386
Cotesia[647]|CNRME1296-12|Hymenoptera|BOLD:AAA9386
Cotesia[648]|CNRMD1382-12|Hymenoptera|BOLD:AAA9386
Cotesia[649]|CNRME2054-12|Hymenoptera|BOLD:AAA9386
Cotesia[650]|CNRME3512-12|Hymenoptera|BOLD:AAA9386
Cotesia[651]|CNRME850-12|Hymenoptera|BOLD:AAA9386
Cotesia[652]|CNRME301-12|Hymenoptera|BOLD:AAA9386
Cotesia[653]|CNRME322-12|Hymenoptera|BOLD:AAA9386
Cotesia[654]|CNRME2642-12|Hymenoptera|BOLD:AAA9386
Cotesia[655]|CNRME278-12|Hymenoptera|BOLD:AAA9386
Cotesia[656]|CNRME2622-12|Hymenoptera|BOLD:AAA9386
Cotesia[657]|CNRME2629-12|Hymenoptera|BOLD:AAA9386
Cotesia[658]|CNRME908-12|Hymenoptera|BOLD:AAA9386
Cotesia[659]|CNRME2614-12|Hymenoptera|BOLD:AAA9386
Cotesia[660]|CNRME2611-12|Hymenoptera|BOLD:AAA9386
Cotesia[661]|CNRME2590-12|Hymenoptera|BOLD:AAA9386
Cotesia[662]|CNRME253-12|Hymenoptera|BOLD:AAA9386
Cotesia[663]|CNRME249-12|Hymenoptera|BOLD:AAA9386
Cotesia[664]|CNRME240-12|Hymenoptera|BOLD:AAA9386
Cotesia[665]|CNRME1269-12|Hymenoptera|BOLD:AAA9386
Cotesia[666]|CNRMD2247-12|Hymenoptera|BOLD:AAA9386
Cotesia[667]|CNRMD1397-12|Hymenoptera|BOLD:AAA9386
Cotesia[668]|CNRMD1248-12|Hymenoptera|BOLD:AAA9386
Cotesia[669]|CNRME2603-12|Hymenoptera|BOLD:AAA9386
Cotesia[670]|CNRME267-12|Hymenoptera|BOLD:AAA9386
Cotesia[671]|CNRME3531-12|Hymenoptera|BOLD:AAA9386
Cotesia[672]|CNRME964-12|Hymenoptera|BOLD:AAA9386
Cotesia[673]|CNRME2535-12|Hymenoptera|BOLD:AAA9386
Cotesia[674]|CNRME4601-12|Hymenoptera|BOLD:AAA9386
Cotesia[675]|CNRME867-12|Hymenoptera|BOLD:AAA9386
Cotesia[676]|CNRME3584-12|Hymenoptera|BOLD:AAA9386
Cotesia[677]|CNRME3554-12|Hymenoptera|BOLD:AAA9386
Cotesia[678]|CNRME3542-12|Hymenoptera|BOLD:AAA9386
Cotesia[679]|CNRME3504-12|Hymenoptera|BOLD:AAA9386
Cotesia[680]|CNRME3120-12|Hymenoptera|BOLD:AAA9386
Cotesia[681]|CNRME3111-12|Hymenoptera|BOLD:AAA9386
Cotesia[682]|CNRME3093-12|Hymenoptera|BOLD:AAA9386
Cotesia[683]|CNRME2532-12|Hymenoptera|BOLD:AAA9386
Cotesia[684]|CNRME2473-12|Hymenoptera|BOLD:AAA9386
Cotesia[685]|CNRME2638-12|Hymenoptera|BOLD:AAA9386
Cotesia[686]|CNRME4275-12|Hymenoptera|BOLD:AAA9386
Cotesia[687]|CNRMD2258-12|Hymenoptera|BOLD:AAA9386
Cotesia[688]|CNRME829-12|Hymenoptera|BOLD:AAA9386
Cotesia[689]|CNRME823-12|Hymenoptera|BOLD:AAA9386
Cotesia[690]|CNRME822-12|Hymenoptera|BOLD:AAA9386
Cotesia[691]|CNRME263-12|Hymenoptera|BOLD:AAA9386
Cotesia[692]|CNRME2605-12|Hymenoptera|BOLD:AAA9386
Cotesia[693]|CNRME276-12|Hymenoptera|BOLD:AAA9386
Cotesia[694]|CNRME869-12|Hymenoptera|BOLD:AAA9386
Cotesia[695]|CNRME2601-12|Hymenoptera|BOLD:AAA9386
Cotesia[696]|CNRME2550-12|Hymenoptera|BOLD:AAA9386
Cotesia[697]|CNRME252-12|Hymenoptera|BOLD:AAA9386
Cotesia[698]|CNRME238-12|Hymenoptera|BOLD:AAA9386
Cotesia[699]|CNRME1298-12|Hymenoptera|BOLD:AAA9386
Cotesia[700]|CNRME906-12|Hymenoptera|BOLD:AAA9386

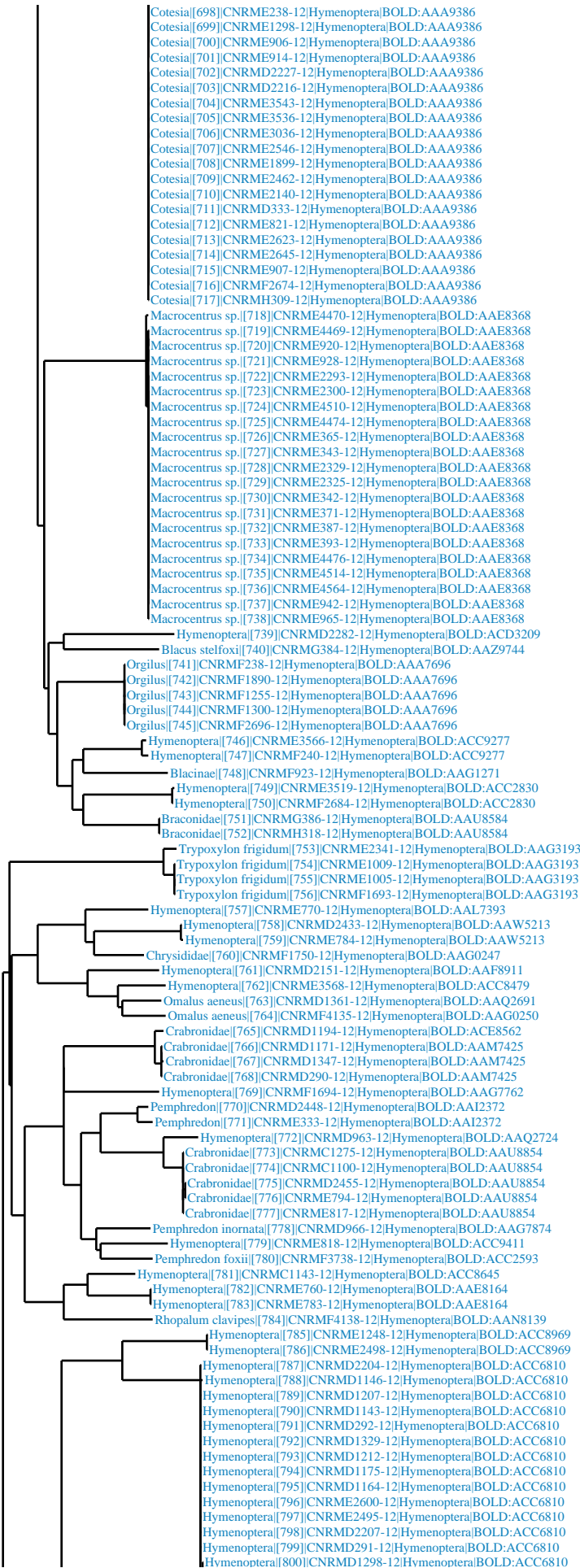

Hymenoptera[798]|CNRMD2207-12|Hymenoptera|BOLD:ACC6810
Hymenoptera[799]|CNRMD291-12|Hymenoptera|BOLD:ACC6810
Hymenoptera[800]|CNRMD1298-12|Hymenoptera|BOLD:ACC6810
Hymenoptera[801]|CNRME2517-12|Hymenoptera|BOLD:ACC6810
Hymenoptera[802]|CNRMD1218-12|Hymenoptera|BOLD:ACC6810
Hymenoptera[803]|CNRMD2255-12|Hymenoptera|BOLD:ACC6810
Hymenoptera[804]|CNRME3051-12|Hymenoptera|BOLD:ACC6810
Hymenoptera[805]|CNRMD2201-12|Hymenoptera|BOLD:ACC6810
Hymenoptera[806]|CNRMD2195-12|Hymenoptera|BOLD:ACC6810
Hymenoptera[807]|CNRME900-12|Hymenoptera|BOLD:ACC6810
Periclistus[808]|CNRME1955-12|Hymenoptera|BOLD:ABX5361
Periclistus[809]|CNRMD1300-12|Hymenoptera|BOLD:ABX5361
Periclistus[810]|CNRMD1313-12|Hymenoptera|BOLD:ABX5361
Periclistus[811]|CNRMD2277-12|Hymenoptera|BOLD:ABX5361
Periclistus[812]|CNRME2008-12|Hymenoptera|BOLD:ABX5361
Periclistus[813]|CNRME2124-12|Hymenoptera|BOLD:ABX5361
Hymenoptera[814]|CNRME1960-12|Hymenoptera|BOLD:ACC9018
Hymenoptera[815]|CNRME2526-12|Hymenoptera|BOLD:ACC9018
Hymenoptera[816]|CNRME321-12|Hymenoptera|BOLD:ACC9018
Hymenoptera[817]|CNRME3515-12|Hymenoptera|BOLD:ACC9324
Hymenoptera[818]|CNRMD1139-12|Hymenoptera|BOLD:ABA6286
Hymenoptera[819]|CNRMD283-12|Hymenoptera|BOLD:ACC6909
Hymenoptera[820]|CNRME2006-12|Hymenoptera|BOLD:ACC6909
Hymenoptera[821]|CNRMC617-12|Hymenoptera|BOLD:ACC4307
Cynipidae[822]|CNRME4354-12|Hymenoptera|BOLD:AAG0775
Cynipidae[823]|CNRMF1223-12|Hymenoptera|BOLD:AAG0775
Hymenoptera[824]|CNRMD282-12|Hymenoptera|BOLD:ACC6912
Hymenoptera[825]|CNRMC618-12|Hymenoptera|BOLD:AAG0772
Hymenoptera[826]|CNRMF306-12|Hymenoptera|BOLD:AAG0772
Hymenoptera[827]|CNRMD1301-12|Hymenoptera|BOLD:ABA6263
Hymenoptera[828]|CNRME2013-12|Hymenoptera|BOLD:ABA6263
Hymenoptera[829]|CNRMD1304-12|Hymenoptera|BOLD:ABA6263
Hymenoptera[830]|CNRMC631-12|Hymenoptera|BOLD:ABA6263
Hymenoptera[831]|CNRMD1161-12|Hymenoptera|BOLD:ABA6263
Hymenoptera[832]|CNRMD1244-12|Hymenoptera|BOLD:ABA6263
Hymenoptera[833]|CNRME1957-12|Hymenoptera|BOLD:ABA6263
Hymenoptera[834]|CNRMF1063-12|Hymenoptera|BOLD:ABA6263
Hymenoptera[835]|CNRME3065-12|Hymenoptera|BOLD:ACF3583
Hymenoptera[836]|CNRME2496-12|Hymenoptera|BOLD:ACF3583
Hymenoptera[837]|CNRME3105-12|Hymenoptera|BOLD:ACF3583
Hymenoptera[838]|CNRME4916-12|Hymenoptera|BOLD:ACF3583
Hymenoptera[839]|CNRMF307-12|Hymenoptera|BOLD:ACF3583
Hymenoptera[840]|CNRME1325-12|Hymenoptera|BOLD:ACI3750
Hymenoptera[841]|CNRMF209-12|Hymenoptera|BOLD:AAQ2941
Hymenoptera[842]|CNRMF1070-12|Hymenoptera|BOLD:AAQ2941
Hymenoptera[843]|CNRMF924-12|Hymenoptera|BOLD:AAQ2941
Hymenoptera[844]|CNRMD1349-12|Hymenoptera|BOLD:ACC6665
Cynipidae[845]|CNRMF086-12|Hymenoptera|BOLD:AAM7444
Cynipidae[846]|CNRME2146-12|Hymenoptera|BOLD:AAM7444
Cynipidae[847]|CNRMF097-12|Hymenoptera|BOLD:AAM7444
Hymenoptera[848]|CNRMF1071-12|Hymenoptera|BOLD:ACC1410
Hymenoptera[849]|CNRMD1222-12|Hymenoptera|BOLD:ACC1410
Hymenoptera[850]|CNRME1956-12|Hymenoptera|BOLD:ACC1410
Hymenoptera[851]|CNRME1264-12|Hymenoptera|BOLD:ACC1410
Hymenoptera[852]|CNRME2025-12|Hymenoptera|BOLD:ACC1410
Hymenoptera[853]|CNRMF117-12|Hymenoptera|BOLD:ACC1410
Hymenoptera[854]|CNRMF2458-12|Hymenoptera|BOLD:ACC1410
Hymenoptera[855]|CNRMF090-12|Hymenoptera|BOLD:ACF2144
Hymenoptera[856]|CNRMF2481-12|Hymenoptera|BOLD:ACF2144
Cynipidae[857]|CNRME1952-12|Hymenoptera|BOLD:ACE6083
Cynipidae[858]|CNRMF290-12|Hymenoptera|BOLD:ACE6083
Cynipidae[859]|CNRMF1033-12|Hymenoptera|BOLD:AAG0767
Hymenoptera[860]|CNRMF3563-12|Hymenoptera|BOLD:ABA7960
Hymenoptera[861]|CNRMF963-12|Hymenoptera|BOLD:ACC9030
Hymenoptera[862]|CNRME4207-12|Hymenoptera|BOLD:ACC9561
Mymaridae[863]|CNRME2514-12|Hymenoptera|BOLD:ABW3146
Mymaridae[864]|CNRME4239-12|Hymenoptera|BOLD:ABW3146
Mymaridae[865]|CNRME2582-12|Hymenoptera|BOLD:ABW3146
Mymaridae[866]|CNRME4312-12|Hymenoptera|BOLD:ABW3146
Mymaridae[867]|CNRME4282-12|Hymenoptera|BOLD:ABW3146
Mymaridae[868]|CNRMF1922-12|Hymenoptera|BOLD:ABW3146
Mymaridae[869]|CNRME3091-12|Hymenoptera|BOLD:ABW3146
Mymaridae[870]|CNRME4280-12|Hymenoptera|BOLD:ABW3146
Mymaridae[871]|CNRME4335-12|Hymenoptera|BOLD:ABW3146
Mymaridae[872]|CNRMF3011-12|Hymenoptera|BOLD:ABW3146
Mymaridae[873]|CNRME1256-12|Hymenoptera|BOLD:ABW3146
Mymaridae[874]|CNRMF2469-12|Hymenoptera|BOLD:ABW3146
Mymaridae[875]|CNRME1307-12|Hymenoptera|BOLD:ABW3146
Mymaridae[876]|CNRME4607-12|Hymenoptera|BOLD:ABW3146
Mymaridae[877]|CNRME287-12|Hymenoptera|BOLD:ABW3146
Mymaridae[878]|CNRMF1938-12|Hymenoptera|BOLD:ABW3146
Mymaridae[879]|CNRME4968-12|Hymenoptera|BOLD:ABW3146
Mymaridae[880]|CNRME2545-12|Hymenoptera|BOLD:ABW3146
Mymaridae[881]|CNRMF1304-12|Hymenoptera|BOLD:ABW3146
Mymaridae[882]|CNRMF262-12|Hymenoptera|BOLD:ABW3146
Mymaridae[883]|CNRME4943-12|Hymenoptera|BOLD:ABW3146
Mymaridae[884]|CNRME4902-12|Hymenoptera|BOLD:ABW3146
Mymaridae[885]|CNRME4585-12|Hymenoptera|BOLD:ABW3146
Mymaridae[886]|CNRME4522-12|Hymenoptera|BOLD:ABW3146
Mymaridae[887]|CNRME4323-12|Hymenoptera|BOLD:ABW3146
Mymaridae[888]|CNRME4972-12|Hymenoptera|BOLD:ABW3146
Mymaridae[889]|CNRME4260-12|Hymenoptera|BOLD:ABW3146
Mymaridae[890]|CNRME4320-12|Hymenoptera|BOLD:ABW3146
Mymaridae[891]|CNRME260-12|Hymenoptera|BOLD:ABW3146
Mymaridae[892]|CNRME4579-12|Hymenoptera|BOLD:ABW3146
Mymaridae[893]|CNRME4569-12|Hymenoptera|BOLD:ABW3146
Mymaridae[894]|CNRME4962-12|Hymenoptera|BOLD:ABW3146
Mymaridae[895]|CNRMF3582-12|Hymenoptera|BOLD:ABW3146
Mymaridae[896]|CNRME4589-12|Hymenoptera|BOLD:ABW3146
Mymaridae[897]|CNRMF3637-12|Hymenoptera|BOLD:ABW3146
Mymaridae[898]|CNRMF1210-12|Hymenoptera|BOLD:ABW3146
Mymaridae[899]|CNRME1278-12|Hymenoptera|BOLD:ABW3146
Mymaridae[900]|CNRME4294-12|Hymenoptera|BOLD:ABW3146

Mymaridae[898]|CNRMF1210-12|Hymenoptera|BOLD:ABW3146
Mymaridae[899]|CNRME1278-12|Hymenoptera|BOLD:ABW3146
Mymaridae[900]|CNRME4294-12|Hymenoptera|BOLD:ABW3146
Mymaridae[901]|CNRME4321-12|Hymenoptera|BOLD:ABW3146
Mymaridae[902]|CNRME912-12|Hymenoptera|BOLD:ABW3146
Mymaridae[903]|CNRME4945-12|Hymenoptera|BOLD:ABW3146
Mymaridae[904]|CNRME4333-12|Hymenoptera|BOLD:ABW3146
Mymaridae[905]|CNRME4590-12|Hymenoptera|BOLD:ABW3146
Mymaridae[906]|CNRME4895-12|Hymenoptera|BOLD:ABW3146
Mymaridae[907]|CNRME4341-12|Hymenoptera|BOLD:ABW3146
Mymaridae[908]|CNRME4309-12|Hymenoptera|BOLD:ABW3146
Mymaridae[909]|CNRME4214-12|Hymenoptera|BOLD:ABW3146
Mymaridae[910]|CNRME323-12|Hymenoptera|BOLD:ABW3146
Mymaridae[911]|CNRME2566-12|Hymenoptera|BOLD:ABW3146
Mymaridae[912]|CNRME4259-12|Hymenoptera|BOLD:ABW3146
Mymaridae[913]|CNRME4297-12|Hymenoptera|BOLD:ABW3146
Mymaridae[914]|CNRME4334-12|Hymenoptera|BOLD:ABW3146
Mymaridae[915]|CNRME4519-12|Hymenoptera|BOLD:ABW3146
Mymaridae[916]|CNRMF2926-12|Hymenoptera|BOLD:ABW3146
Mymaridae[917]|CNRMF1960-12|Hymenoptera|BOLD:ABW3146
Mymaridae[918]|CNRME4591-12|Hymenoptera|BOLD:ABW3146
Mymaridae[919]|CNRMF1041-12|Hymenoptera|BOLD:ABW3146
Mymaridae[920]|CNRMF2980-12|Hymenoptera|BOLD:ABW3146
Mymaridae[921]|CNRMF2937-12|Hymenoptera|BOLD:ABW3146
Mymaridae[922]|CNRMF1245-12|Hymenoptera|BOLD:ABW3146
Mymaridae[923]|CNRMF1887-12|Hymenoptera|BOLD:ABW3146
Mymaridae[924]|CNRMF323-12|Hymenoptera|BOLD:ABW3146
Mymaridae[925]|CNRMF985-12|Hymenoptera|BOLD:ABW3146
Mymaridae[926]|CNRMF1917-12|Hymenoptera|BOLD:ABW3146
Mymaridae[927]|CNRME4953-12|Hymenoptera|BOLD:ABW3146
Mymaridae[928]|CNRME4897-12|Hymenoptera|BOLD:ABW3146
Mymaridae[929]|CNRME4344-12|Hymenoptera|BOLD:ABW3146
Mymaridae[930]|CNRME4587-12|Hymenoptera|BOLD:ABW3146
Mymaridae[931]|CNRMF1020-12|Hymenoptera|BOLD:ABW3146
Mymaridae[932]|CNRME313-12|Hymenoptera|BOLD:ABW3146
Mymaridae[933]|CNRME1284-12|Hymenoptera|BOLD:ABW3146
Mymaridae[934]|CNRMF1079-12|Hymenoptera|BOLD:ABW3146
Mymaridae[935]|CNRME4529-12|Hymenoptera|BOLD:ABW3146
Mymaridae[936]|CNRMF2930-12|Hymenoptera|BOLD:ABW3146
Mymaridae[937]|CNRMF3628-12|Hymenoptera|BOLD:ABW3146
Mymaridae[938]|CNRME2515-12|Hymenoptera|BOLD:ABW3146
Mymaridae[939]|CNRMF3633-12|Hymenoptera|BOLD:ABW3146
Mymaridae[940]|CNRMF2936-12|Hymenoptera|BOLD:ABW3146
Mymaridae[941]|CNRMF2473-12|Hymenoptera|BOLD:ABW3146
Mymaridae[942]|CNRME4581-12|Hymenoptera|BOLD:ABW3146
Mymaridae[943]|CNRME4278-12|Hymenoptera|BOLD:ABW3146
Mymaridae[944]|CNRMF2478-12|Hymenoptera|BOLD:ABW3146
Mymaridae[945]|CNRMF212-12|Hymenoptera|BOLD:ABW3146
Mymaridae[946]|CNRME4930-12|Hymenoptera|BOLD:ABW3146
Mymaridae[947]|CNRME4912-12|Hymenoptera|BOLD:ABW3146
Mymaridae[948]|CNRMF1047-12|Hymenoptera|BOLD:ABW3146
Mymaridae[949]|CNRMF2748-12|Hymenoptera|BOLD:ABW3146
Mymaridae[950]|CNRME4353-12|Hymenoptera|BOLD:ABW3146
Mymaridae[951]|CNRME4963-12|Hymenoptera|BOLD:ABW3146
Mymaridae[952]|CNRMF1226-12|Hymenoptera|BOLD:ABW3146
Mymaridae[953]|CNRME4597-12|Hymenoptera|BOLD:ABW3146
Mymaridae[954]|CNRMF1246-12|Hymenoptera|BOLD:ABW3146
Mymaridae[955]|CNRMF1074-12|Hymenoptera|BOLD:ABW3146
Mymaridae[956]|CNRME4586-12|Hymenoptera|BOLD:ABW3146
Mymaridae[957]|CNRME281-12|Hymenoptera|BOLD:ABW3146
Mymaridae[958]|CNRME4955-12|Hymenoptera|BOLD:ABW3146
Mymaridae[959]|CNRME4575-12|Hymenoptera|BOLD:ABW3146
Mymaridae[960]|CNRME4319-12|Hymenoptera|BOLD:ABW3146
Mymaridae[961]|CNRME4292-12|Hymenoptera|BOLD:ABW3146
Mymaridae[962]|CNRMF3623-12|Hymenoptera|BOLD:ABW3146
Mymaridae[963]|CNRMF3616-12|Hymenoptera|BOLD:ABW3146
Mymaridae[964]|CNRMF3598-12|Hymenoptera|BOLD:ABW3146
Mymaridae[965]|CNRMF2965-12|Hymenoptera|BOLD:ABW3146
Mymaridae[966]|CNRME1252-12|Hymenoptera|BOLD:ABW3146
Mymaridae[967]|CNRME4342-12|Hymenoptera|BOLD:ABW3146
Mymaridae[968]|CNRME4285-12|Hymenoptera|BOLD:ABW3146
Mymaridae[969]|CNRME1257-12|Hymenoptera|BOLD:ABW3146
Mymaridae[970]|CNRME2567-12|Hymenoptera|BOLD:ABW3146
Mymaridae[971]|CNRMF3039-12|Hymenoptera|BOLD:ABW3146
Mymaridae[972]|CNRME4338-12|Hymenoptera|BOLD:ABW3146
Mymaridae[973]|CNRME4935-12|Hymenoptera|BOLD:ABW3146
Mymaridae[974]|CNRME4600-12|Hymenoptera|BOLD:ABW3146
Mymaridae[975]|CNRME4308-12|Hymenoptera|BOLD:ABW3146
Mymaridae[976]|CNRME4271-12|Hymenoptera|BOLD:ABW3146
Mymaridae[977]|CNRME4551-12|Hymenoptera|BOLD:ABW3146
Mymaridae[978]|CNRME1286-12|Hymenoptera|BOLD:ABW3146
Mymaridae[979]|CNRME1250-12|Hymenoptera|BOLD:ABW3146
Mymaridae[980]|CNRME1251-12|Hymenoptera|BOLD:ABW3146
Mymaridae[981]|CNRMF1910-12|Hymenoptera|BOLD:ABW3146
Mymaridae[982]|CNRMF1909-12|Hymenoptera|BOLD:ABW3146
Mymaridae[983]|CNRMF3043-12|Hymenoptera|BOLD:ABW3146
Mymaridae[984]|CNRMF2910-12|Hymenoptera|BOLD:ABW3146
Mymaridae[985]|CNRMF2733-12|Hymenoptera|BOLD:ABW3146
Mymaridae[986]|CNRME4284-12|Hymenoptera|BOLD:ABW3146
Mymaridae[987]|CNRMF2471-12|Hymenoptera|BOLD:ABW3146
Mymaridae[988]|CNRME4959-12|Hymenoptera|BOLD:ABW3146
Mymaridae[989]|CNRME4577-12|Hymenoptera|BOLD:ABW3146
Mymaridae[990]|CNRME4527-12|Hymenoptera|BOLD:ABW3146
Mymaridae[991]|CNRME4961-12|Hymenoptera|BOLD:ABW3146
Mymaridae[992]|CNRME4899-12|Hymenoptera|BOLD:ABW3146
Mymaridae[993]|CNRME4949-12|Hymenoptera|BOLD:ABW3146
Mymaridae[994]|CNRME4287-12|Hymenoptera|BOLD:ABW3146
Mymaridae[995]|CNRME4310-12|Hymenoptera|BOLD:ABW3146
Mymaridae[996]|CNRME4329-12|Hymenoptera|BOLD:ABW3146
Mymaridae[997]|CNRMF1925-12|Hymenoptera|BOLD:ABW3146
Mymaridae[998]|CNRME4217-12|Hymenoptera|BOLD:ABW3146
Mymaridae[999]|CNRME4286-12|Hymenoptera|BOLD:ABW3146
Mymaridae[1000]|CNRMF1894-12|Hymenoptera|BOLD:ABW3146

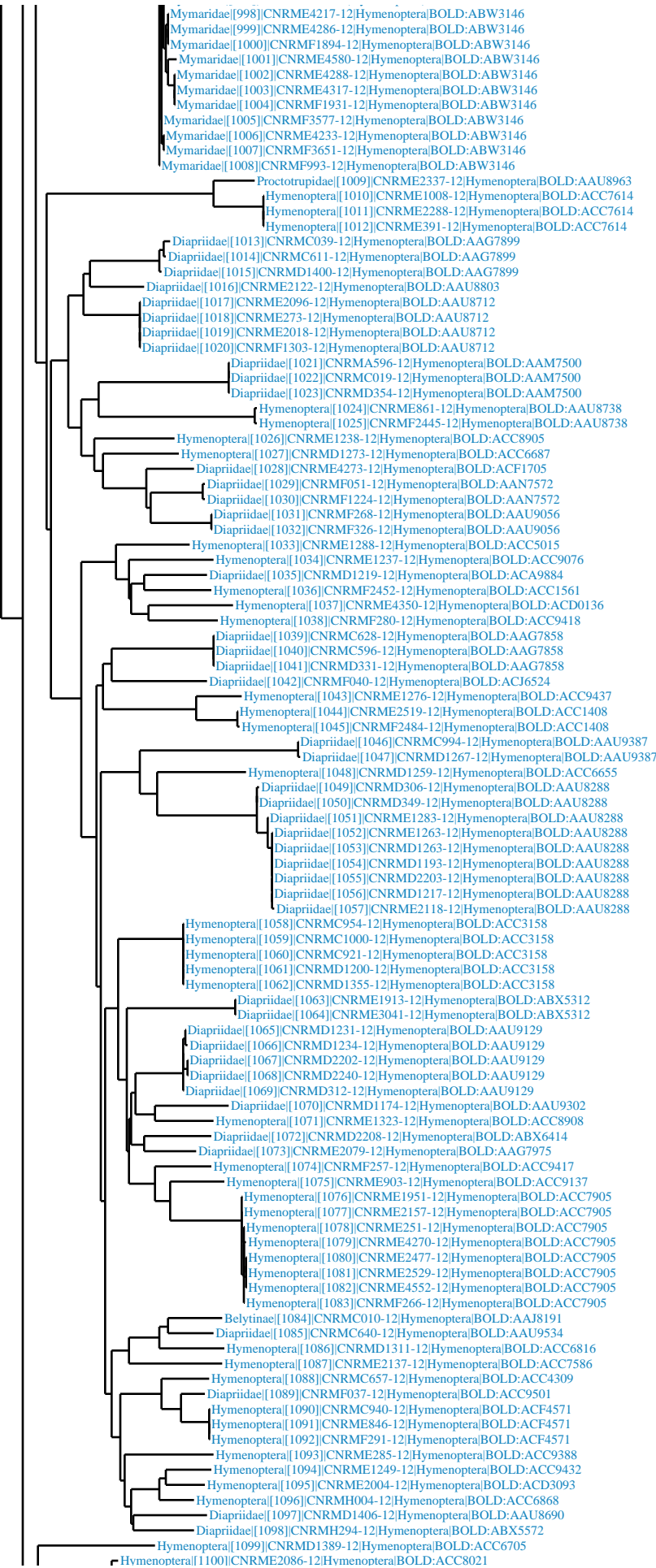

Diapriidae[1098]|CNRMH294-12|Hymenoptera|BOLD:ABX5572
Hymenoptera[1099]|CNRMD1389-12|Hymenoptera|BOLD:ACC6705
Hymenoptera[1100]|CNRME2086-12|Hymenoptera|BOLD:ACC8021
Hymenoptera[1101]|CNRMF309-12|Hymenoptera|BOLD:ACC8021
Hymenoptera[1102]|CNRME4349-12|Hymenoptera|BOLD:ACF4040
Hymenoptera[1103]|CNRME871-12|Hymenoptera|BOLD:ABA6176
Hymenoptera[1104]|CNRMG398-12|Hymenoptera|BOLD:ABA6176
Mymaridae[1105]|CNRMF2920-12|Hymenoptera|BOLD:AAZ5719
Mymaridae[1106]|CNRME1265-12|Hymenoptera|BOLD:AAG8256
Anaphes anaphes listronoti[1107]|CNRMF308-12|Hymenoptera|BOLD:ACE9773
Mymaridae[1108]|CNRMF322-12|Hymenoptera|BOLD:ABW3132
Mymaridae[1109]|CNRME1247-12|Hymenoptera|BOLD:AAU8925
Mymaridae[1110]|CNRMD1216-12|Hymenoptera|BOLD:AAU8925
Mymaridae[1111]|CNRME4560-12|Hymenoptera|BOLD:AAU8925
Hymenoptera[1112]|CNRMF1251-12|Hymenoptera|BOLD:ACG6074
Anagrus[1113]|CNRME4332-12|Hymenoptera|BOLD:AAZ5703
Anagrus[1114]|CNRMC051-12|Hymenoptera|BOLD:AAZ5703
Anagrus[1115]|CNRME4530-12|Hymenoptera|BOLD:AAZ5703
Mymaridae[1116]|CNRME4545-12|Hymenoptera|BOLD:ABV2812
Mymaridae[1117]|CNRME4602-12|Hymenoptera|BOLD:ABV2812
Mymaridae[1118]|CNRMD2415-12|Hymenoptera|BOLD:ABV2812
Mymaridae[1119]|CNRMC673-12|Hymenoptera|BOLD:ABV2812
Mymaridae[1120]|CNRMC669-12|Hymenoptera|BOLD:ABV2812
Mymaridae[1121]|CNRME4249-12|Hymenoptera|BOLD:ABV2812
Mymaridae[1122]|CNRME4290-12|Hymenoptera|BOLD:ABV2812
Mymaridae[1123]|CNRME4603-12|Hymenoptera|BOLD:ABV2812
Mymaridae[1124]|CNRME4228-12|Hymenoptera|BOLD:ABV2812
Mymaridae[1125]|CNRME4208-12|Hymenoptera|BOLD:ABV2812
Mymaridae[1126]|CNRME4920-12|Hymenoptera|BOLD:ABV2812
Mymaridae[1127]|CNRME4523-12|Hymenoptera|BOLD:ABV2812
Mymaridae[1128]|CNRMC985-12|Hymenoptera|BOLD:ABV2812
Mymaridae[1129]|CNRME4908-12|Hymenoptera|BOLD:ABV2812
Mymaridae[1130]|CNRME4925-12|Hymenoptera|BOLD:ABV2812
Mymaridae[1131]|CNRME4339-12|Hymenoptera|BOLD:ABV2812
Mymaridae[1132]|CNRME4921-12|Hymenoptera|BOLD:ABV2812
Mymaridae[1133]|CNRME4230-12|Hymenoptera|BOLD:ABV2812
Mymaridae[1134]|CNRME4327-12|Hymenoptera|BOLD:ABV2812
Mymaridae[1135]|CNRME4964-12|Hymenoptera|BOLD:ABV2812
Mymaridae[1136]|CNRME4231-12|Hymenoptera|BOLD:ABV2812
Mymaridae[1137]|CNRME4937-12|Hymenoptera|BOLD:ABV2812
Mymaridae[1138]|CNRME4315-12|Hymenoptera|BOLD:ABV2812
Mymaridae[1139]|CNRME4973-12|Hymenoptera|BOLD:ABV2812
Mymaridae[1140]|CNRME4572-12|Hymenoptera|BOLD:ABV2812
Mymaridae[1141]|CNRME1259-12|Hymenoptera|BOLD:ABV2812
Mymaridae[1142]|CNRME4562-12|Hymenoptera|BOLD:ABV2812
Mymaridae[1143]|CNRME4928-12|Hymenoptera|BOLD:ABV2812
Mymaridae[1144]|CNRME4227-12|Hymenoptera|BOLD:ABV2812
Mymaridae[1145]|CNRMD2416-12|Hymenoptera|BOLD:ABV2812
Mymaridae[1146]|CNRME4277-12|Hymenoptera|BOLD:ABV2812
Mymaridae[1147]|CNRME2094-12|Hymenoptera|BOLD:ABV2812
Mymaridae[1148]|CNRME4537-12|Hymenoptera|BOLD:ABV2812
Mymaridae[1149]|CNRME4532-12|Hymenoptera|BOLD:ABV2812
Mymaridae[1150]|CNRME4343-12|Hymenoptera|BOLD:ABV2812
Mymaridae[1151]|CNRME283-12|Hymenoptera|BOLD:ABV2812
Mymaridae[1152]|CNRME4229-12|Hymenoptera|BOLD:ABV2812
Mymaridae[1153]|CNRMC939-12|Hymenoptera|BOLD:ABV2812
Mymaridae[1154]|CNRME4555-12|Hymenoptera|BOLD:ABV2812
Mymaridae[1155]|CNRME4594-12|Hymenoptera|BOLD:ABV2812
Mymaridae[1156]|CNRME4596-12|Hymenoptera|BOLD:ABV2812
Mymaridae[1157]|CNRME4948-12|Hymenoptera|BOLD:ABV2812
Mymaridae[1158]|CNRME847-12|Hymenoptera|BOLD:ABV2812
Mymaridae[1159]|CNRME1240-12|Hymenoptera|BOLD:ABV2812
Mymaridae[1160]|CNRME4932-12|Hymenoptera|BOLD:ABV2812
Mymaridae[1161]|CNRME2558-12|Hymenoptera|BOLD:ABV2812
Mymaridae[1162]|CNRME4911-12|Hymenoptera|BOLD:ABV2812
Mymaridae[1163]|CNRME2150-12|Hymenoptera|BOLD:ABV2812
Mymaridae[1164]|CNRMC986-12|Hymenoptera|BOLD:ABV2812
Mymaridae[1165]|CNRME1986-12|Hymenoptera|BOLD:ABV2812
Mymaridae[1166]|CNRME4209-12|Hymenoptera|BOLD:ABV2812
Mymaridae[1167]|CNRME4525-12|Hymenoptera|BOLD:ABV2812
Mymaridae[1168]|CNRME4544-12|Hymenoptera|BOLD:ABV2812
Mymaridae[1169]|CNRME4893-12|Hymenoptera|BOLD:ABV2812
Mymaridae[1170]|CNRMF2468-12|Hymenoptera|BOLD:ABV2812
Mymaridae[1171]|CNRMF3586-12|Hymenoptera|BOLD:ABV9379
Mymaridae[1172]|CNRME4938-12|Hymenoptera|BOLD:ABV9379
Mymaridae[1173]|CNRMF1285-12|Hymenoptera|BOLD:ABV9379
Mymaridae[1174]|CNRMF3022-12|Hymenoptera|BOLD:ABV9379
Mymaridae[1175]|CNRMD1346-12|Hymenoptera|BOLD:ABV9379
Mymaridae[1176]|CNRMF1921-12|Hymenoptera|BOLD:ABV9379
Mymaridae[1177]|CNRMF143-12|Hymenoptera|BOLD:ABV9379
Mymaridae[1178]|CNRMD2263-12|Hymenoptera|BOLD:ABV9379
Mymaridae[1179]|CNRMF1926-12|Hymenoptera|BOLD:ABV9379
Mymaridae[1180]|CNRMF193-12|Hymenoptera|BOLD:ABV9379
Mymaridae[1181]|CNRMF2702-12|Hymenoptera|BOLD:ABV9379
Mymaridae[1182]|CNRMF3601-12|Hymenoptera|BOLD:ABV9379
Mymaridae[1183]|CNRME2587-12|Hymenoptera|BOLD:AAZ5706
Mymaridae[1184]|CNRME2621-12|Hymenoptera|BOLD:AAZ5706
Mymaridae[1185]|CNRME4241-12|Hymenoptera|BOLD:AAZ5706
Mymaridae[1186]|CNRME4242-12|Hymenoptera|BOLD:AAZ5706
Mymaridae[1187]|CNRME4901-12|Hymenoptera|BOLD:AAZ5706
Mymaridae[1188]|CNRMF1923-12|Hymenoptera|BOLD:AAZ5706
Mymaridae[1189]|CNRMF2465-12|Hymenoptera|BOLD:AAZ5706
Anagrus[1190]|CNRME4186-12|Hymenoptera|BOLD:AAU9004
Anagrus[1191]|CNRME1306-12|Hymenoptera|BOLD:AAU9004
Anagrus[1192]|CNRMF2459-12|Hymenoptera|BOLD:AAU9004
Anagrus[1193]|CNRMF187-12|Hymenoptera|BOLD:AAU9004
Anagrus[1194]|CNRMF1247-12|Hymenoptera|BOLD:AAU9004
Anagrus[1195]|CNRME4971-12|Hymenoptera|BOLD:AAU9004
Anagrus[1196]|CNRME4336-12|Hymenoptera|BOLD:AAU9004
Anagrus[1197]|CNRMF2741-12|Hymenoptera|BOLD:AAU9004
Anagrus[1198]|CNRMF2975-12|Hymenoptera|BOLD:AAU9004
Hymenoptera[1199]|CNRME4584-12|Hymenoptera|BOLD:ACC9450
Hymenoptera[1200]|CNRME4931-12|Hymenoptera|BOLD:ACC9450

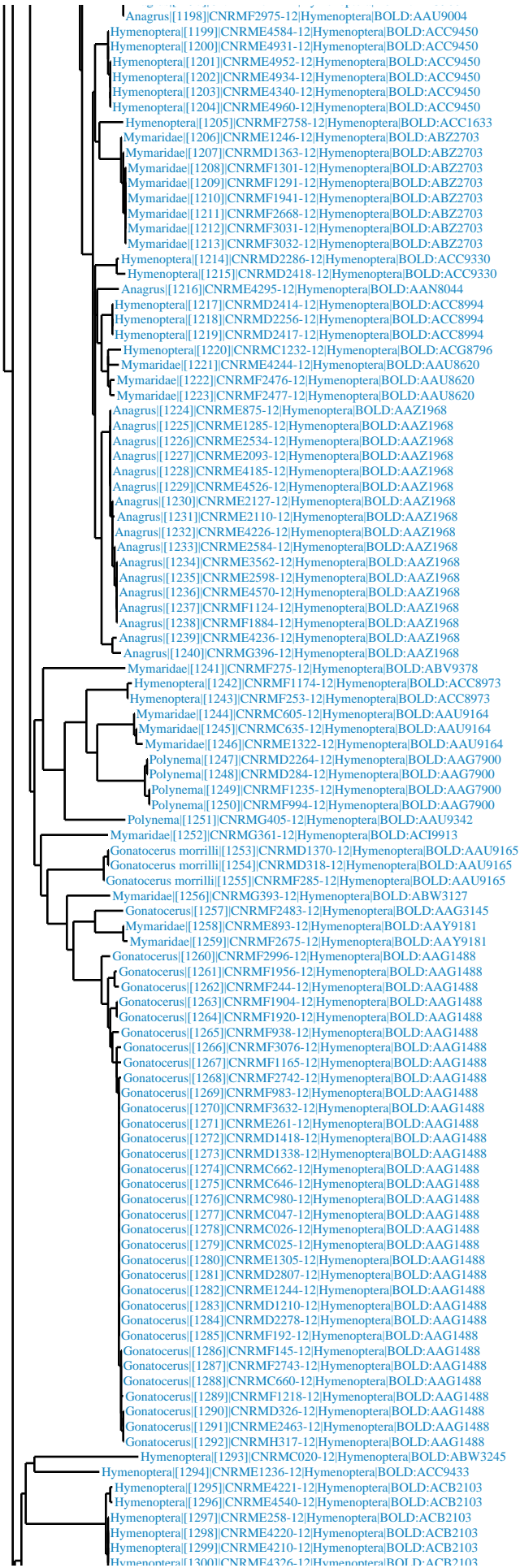

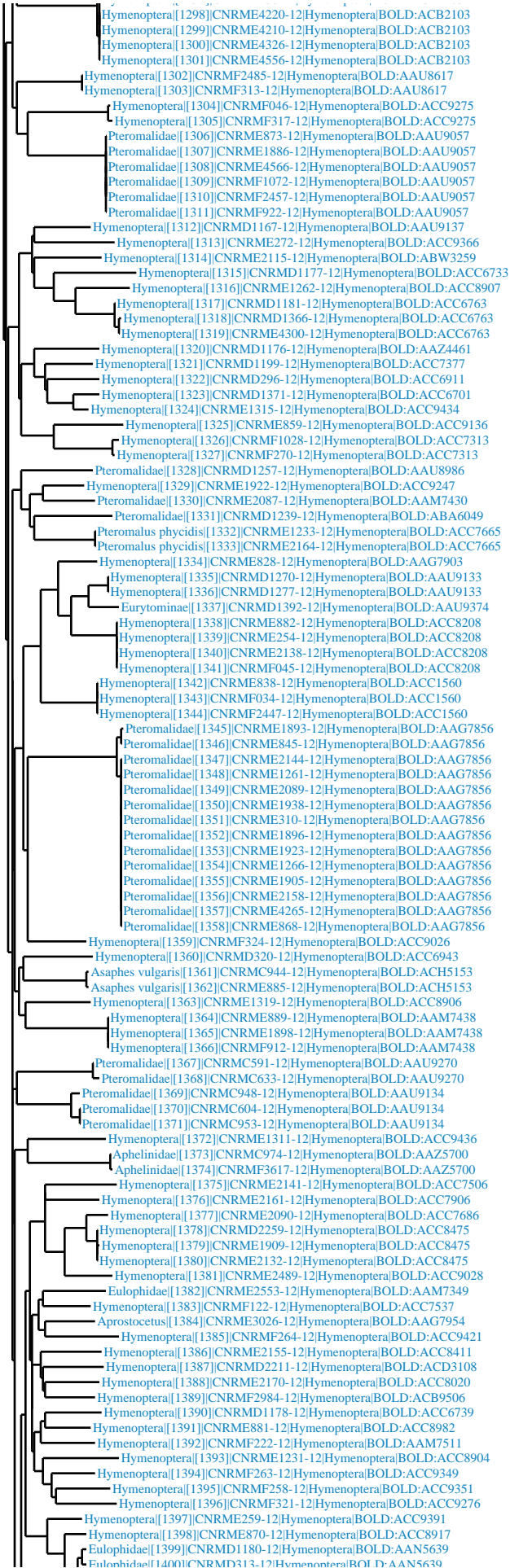

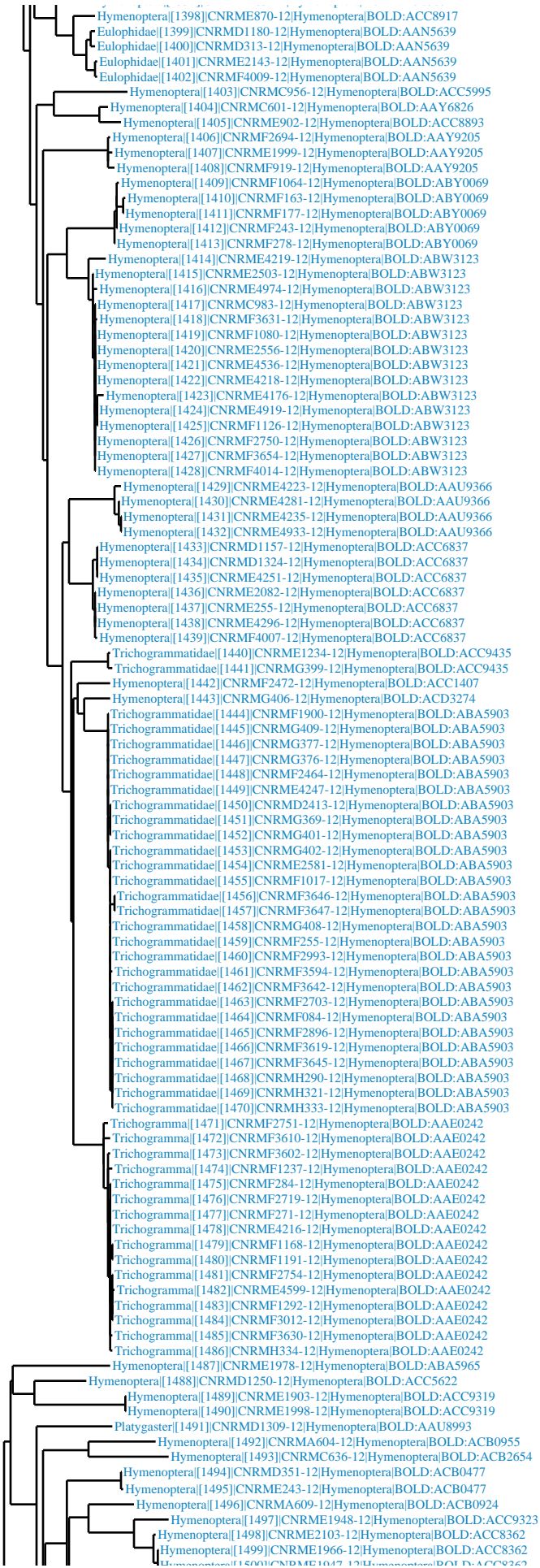

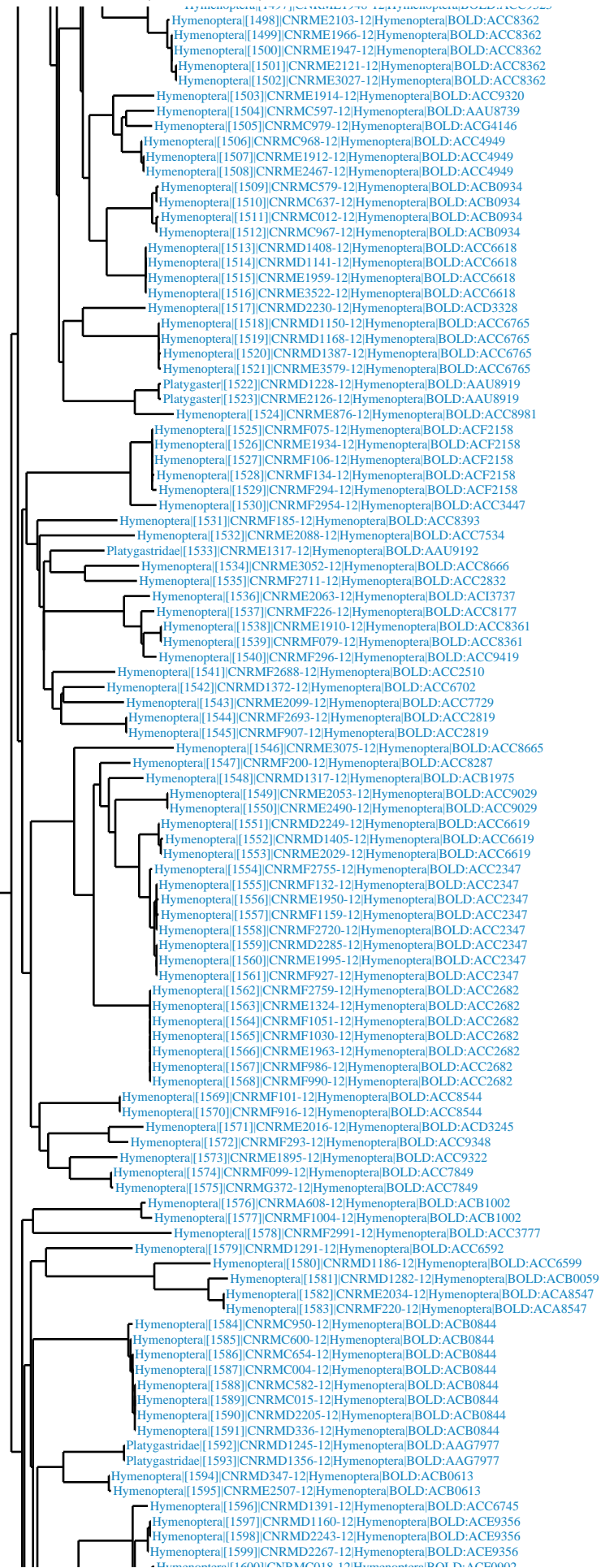

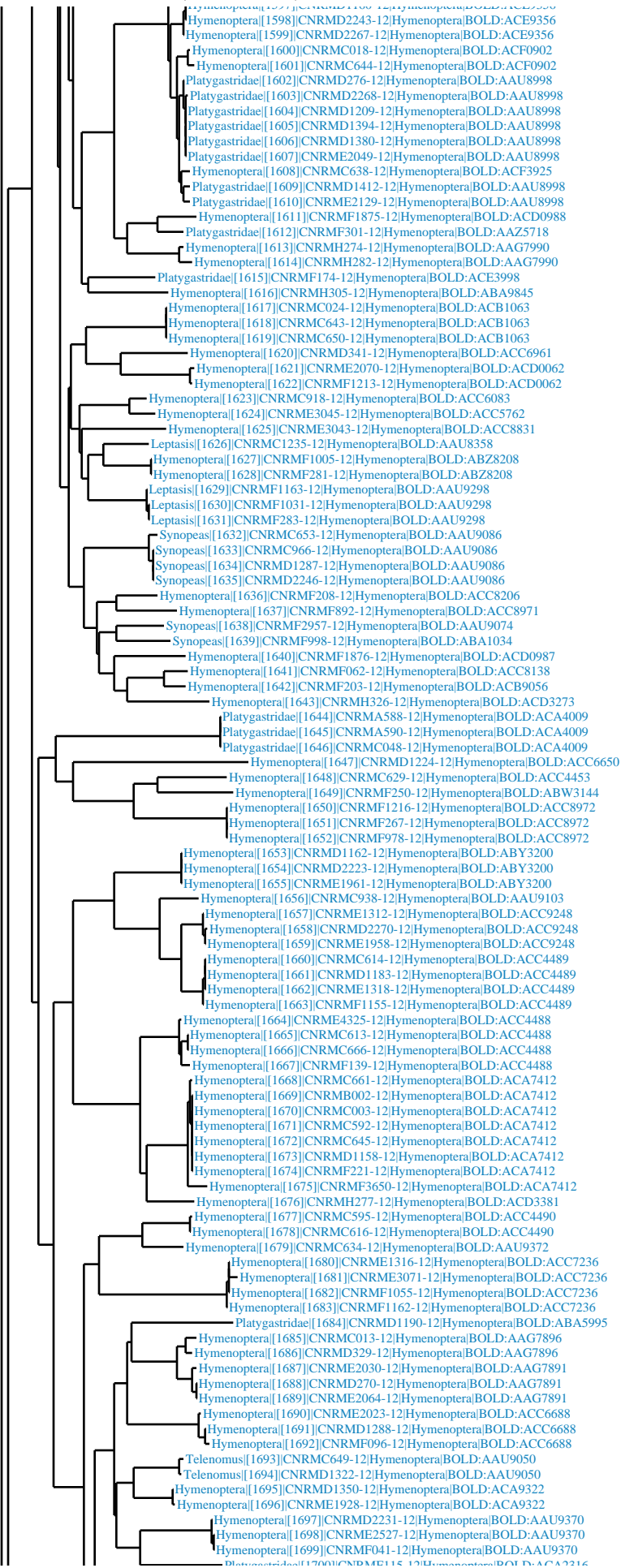

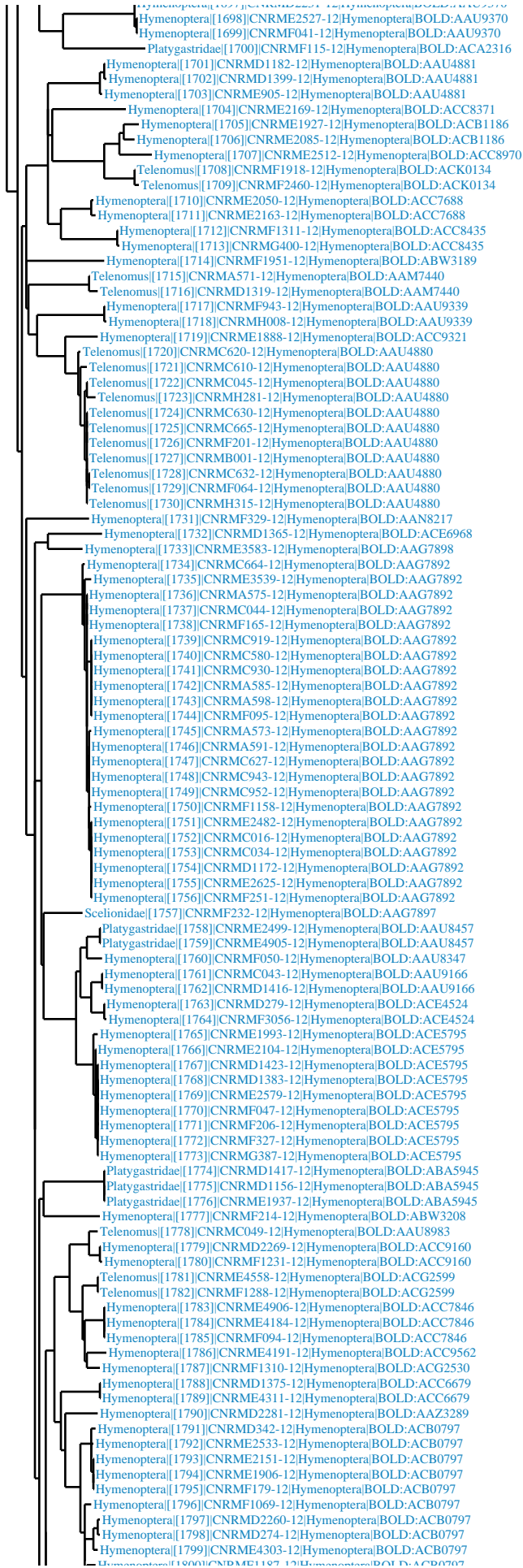

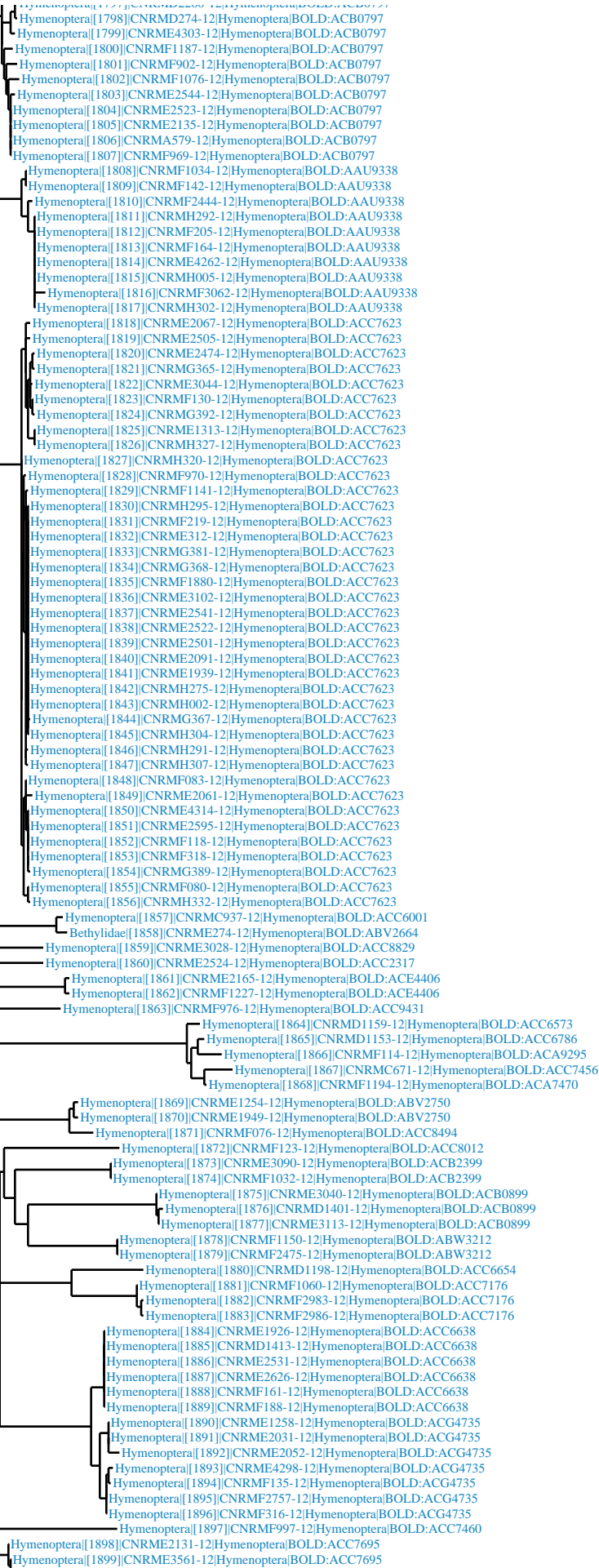

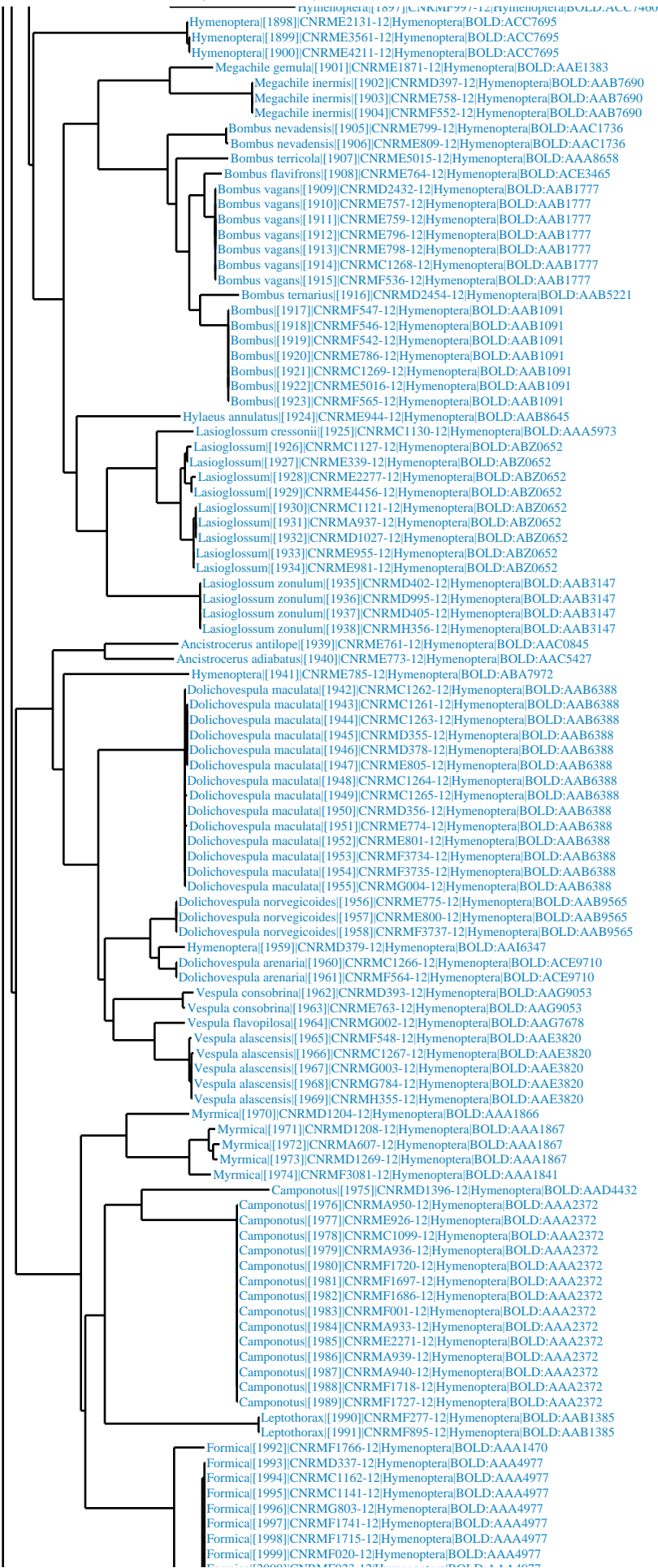

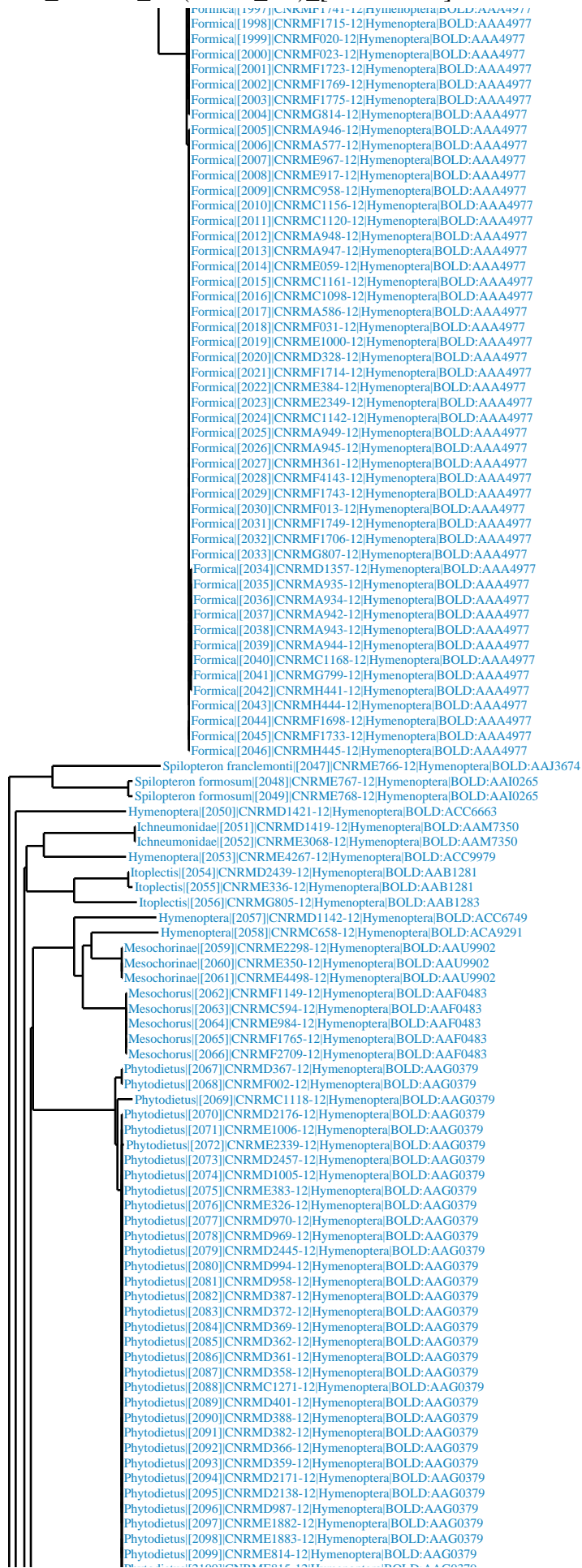

Phytodietus[2097]|CNRME1002-12|Hymenoptera|BOLD: AAG0379
Phytodietus[2098]|CNRME1883-12|Hymenoptera|BOLD: AAG0379
Phytodietus[2099]|CNRME814-12|Hymenoptera|BOLD: AAG0379
Phytodietus[2100]|CNRME815-12|Hymenoptera|BOLD: AAG0379
Phytodietus[2101]|CNRME947-12|Hymenoptera|BOLD: AAG0379
Phytodietus[2102]|CNRMD2446-12|Hymenoptera|BOLD: AAG0379
Phytodietus[2103]|CNRMD2435-12|Hymenoptera|BOLD: AAG0379
Phytodietus[2104]|CNRME782-12|Hymenoptera|BOLD: AAG0379
Phytodietus[2105]|CNRME4486-12|Hymenoptera|BOLD: AAG0379
Phytodietus[2106]|CNRMD385-12|Hymenoptera|BOLD: AAG0379
Phytodietus[2107]|CNRMD375-12|Hymenoptera|BOLD: AAG0379
Phytodietus[2108]|CNRMD373-12|Hymenoptera|BOLD: AAG0379
Phytodietus[2109]|CNRMD1023-12|Hymenoptera|BOLD: AAG0379
Phytodietus[2110]|CNRME754-12|Hymenoptera|BOLD: AAG0379
Phytodietus[2111]|CNRMD992-12|Hymenoptera|BOLD: AAG0379
Phytodietus[2112]|CNRMD374-12|Hymenoptera|BOLD: AAG0379
Phytodietus[2113]|CNRMD2166-12|Hymenoptera|BOLD: AAG0379
Phytodietus[2114]|CNRME337-12|Hymenoptera|BOLD: AAG0379
Phytodietus[2115]|CNRME382-12|Hymenoptera|BOLD: AAG0379
Phytodietus[2116]|CNRME816-12|Hymenoptera|BOLD: AAG0379
Phytodietus[2117]|CNRME556-12|Hymenoptera|BOLD: AAG0379
Ichneumonidae[2118]|CNRME1872-12|Hymenoptera|BOLD: AAG7754
Ichneumonidae[2119]|CNRMD952-12|Hymenoptera|BOLD: AAG7754
Ichneumonidae[2120]|CNRMD1025-12|Hymenoptera|BOLD: AAG7754
Ichneumonidae[2121]|CNRME1868-12|Hymenoptera|BOLD: AAG7754
Ichneumonidae[2122]|CNRMD2160-12|Hymenoptera|BOLD: AAG7754
Ichneumonidae[2123]|CNRME1875-12|Hymenoptera|BOLD: AAG7754
Banchus sp.[2124]|CNRME1867-12|Hymenoptera|BOLD: AAE2237
Mesoleptidea cingulata[2125]|CNRMD370-12|Hymenoptera|BOLD: ABZ0248
Mesoleptidea cingulata[2126]|CNRME1004-12|Hymenoptera|BOLD: ABZ0248
Ichneumonidae[2127]|CNRMD2456-12|Hymenoptera|BOLD: ABZ5051
Hymenoptera[2128]|CNRMD408-12|Hymenoptera|BOLD: AAU8350
Hymenoptera[2129]|CNRMD964-12|Hymenoptera|BOLD: AAU8350
Hymenoptera[2130]|CNRMD2450-12|Hymenoptera|BOLD: ACC9297
Hymenoptera[2131]|CNRME069-12|Hymenoptera|BOLD: ACC9193
Ctenopelmatinae[2132]|CNRMF1711-12|Hymenoptera|BOLD: AAE7717
Ctenopelmatinae[2133]|CNRMF1724-12|Hymenoptera|BOLD: AAE7717
Ichneumonidae[2134]|CNRMD985-12|Hymenoptera|BOLD: AAU9785
Ctenopelmatinae[2135]|CNRMD2169-12|Hymenoptera|BOLD: AAH1697
Hymenoptera[2136]|CNRME949-12|Hymenoptera|BOLD: ACB9578
Hymenoptera[2137]|CNRMF009-12|Hymenoptera|BOLD: ACB9578
Hymenoptera[2138]|CNRMF012-12|Hymenoptera|BOLD: ACB9578
Ctenopelmatinae[2139]|CNRME4487-12|Hymenoptera|BOLD: AAG9130
Ctenopelmatinae[2140]|CNRME375-12|Hymenoptera|BOLD: ACE3071
Hymenoptera[2141]|CNRMF1732-12|Hymenoptera|BOLD: ACF0731
Hymenoptera[2142]|CNRMF4136-12|Hymenoptera|BOLD: ACF0731
Exochus washingtonensis[2143]|CNRME2284-12|Hymenoptera|BOLD: AAH1510
Ichneumoninae[2144]|CNRMD2165-12|Hymenoptera|BOLD: AAH1688
Ichneumoninae[2145]|CNRMD2187-12|Hymenoptera|BOLD: AAH1688
Scolobates auriculatus[2146]|CNRME5019-12|Hymenoptera|BOLD: AAF2169
Scolobates auriculatus[2147]|CNRMF557-12|Hymenoptera|BOLD: AAF2169
Ichneumonidae[2148]|CNRME2270-12|Hymenoptera|BOLD: AAG7669
Dusona[2149]|CNRMD2437-12|Hymenoptera|BOLD: AAC9242
Dusona[2150]|CNRMD389-12|Hymenoptera|BOLD: AAC9242
Dusona[2151]|CNRMD386-12|Hymenoptera|BOLD: AAH1854
Dusona[2152]|CNRMD360-12|Hymenoptera|BOLD: AAH1854
Dusona[2153]|CNRME1880-12|Hymenoptera|BOLD: AAH1854
Dusona[2154]|CNRME1884-12|Hymenoptera|BOLD: AAH1854
Hymenoptera[2155]|CNRMD2436-12|Hymenoptera|BOLD: ACC9412
Dusona sp.[2156]|CNRME788-12|Hymenoptera|BOLD: AAM7395
Dusona minor[2157]|CNRMF006-12|Hymenoptera|BOLD: AAH1652
Dusona minor[2158]|CNRME2276-12|Hymenoptera|BOLD: AAC9244
Dusona minor[2159]|CNRMD979-12|Hymenoptera|BOLD: AAC9244
Dusona minor[2160]|CNRME401-12|Hymenoptera|BOLD: AAC9244
Dusona minor[2161]|CNRME2305-12|Hymenoptera|BOLD: AAC9244
Dusona minor[2162]|CNRMD2129-12|Hymenoptera|BOLD: AAC9244
Dusona minor[2163]|CNRME4478-12|Hymenoptera|BOLD: AAC9244
Dusona minor[2164]|CNRME998-12|Hymenoptera|BOLD: AAC9244
Dusona minor[2165]|CNRMF025-12|Hymenoptera|BOLD: AAC9244
Dusona minor[2166]|CNRMD1020-12|Hymenoptera|BOLD: AAC9244
Dusona minor[2167]|CNRME2287-12|Hymenoptera|BOLD: AAC9244
Dusona minor[2168]|CNRMD2158-12|Hymenoptera|BOLD: AAC9244
Dusona minor[2169]|CNRMD2164-12|Hymenoptera|BOLD: AAC9244
Dusona minor[2170]|CNRME2274-12|Hymenoptera|BOLD: AAC9244
Dusona minor[2171]|CNRMF1691-12|Hymenoptera|BOLD: AAC9244
Ichneumonidae[2172]|CNRME5017-12|Hymenoptera|BOLD: ABA8084
Ichneumonidae[2173]|CNRME793-12|Hymenoptera|BOLD: ABA8084
Ichneumonidae[2174]|CNRME806-12|Hymenoptera|BOLD: ABA8084
Hymenoptera[2175]|CNRME1862-12|Hymenoptera|BOLD: ACD0393
Dusona vitticollis[2176]|CNRMF540-12|Hymenoptera|BOLD: AAG7673
Ichneumonidae[2177]|CNRMD1003-12|Hymenoptera|BOLD: ABA6134
Ichneumonidae[2178]|CNRME976-12|Hymenoptera|BOLD: ABA6134
Ichneumonidae[2179]|CNRMF015-12|Hymenoptera|BOLD: ABA6134
Hymenoptera[2180]|CNRMD965-12|Hymenoptera|BOLD: ACB1800
Enytus apostata[2181]|CNRMD2198-12|Hymenoptera|BOLD: AAG5797
Enytus apostata[2182]|CNRMD2152-12|Hymenoptera|BOLD: AAG5797
Enytus apostata[2183]|CNRMD2143-12|Hymenoptera|BOLD: AAG5797
Enytus apostata[2184]|CNRMD1015-12|Hymenoptera|BOLD: AAG5797
Enytus apostata[2185]|CNRMD1039-12|Hymenoptera|BOLD: AAG5797
Enytus apostata[2186]|CNRMD2185-12|Hymenoptera|BOLD: AAG5797
Enytus apostata[2187]|CNRMC1154-12|Hymenoptera|BOLD: AAG5797
Enytus apostata[2188]|CNRMD1407-12|Hymenoptera|BOLD: AAG5797
Enytus apostata[2189]|CNRMD2150-12|Hymenoptera|BOLD: AAG5797
Enytus apostata[2190]|CNRMD2136-12|Hymenoptera|BOLD: AAG5797
Enytus apostata[2191]|CNRMC1158-12|Hymenoptera|BOLD: AAG5797
Enytus apostata[2192]|CNRMD2130-12|Hymenoptera|BOLD: AAG5797
Enytus apostata[2193]|CNRMD1016-12|Hymenoptera|BOLD: AAG5797
Enytus apostata[2194]|CNRMC1173-12|Hymenoptera|BOLD: AAG5797
Enytus apostata[2195]|CNRMD2146-12|Hymenoptera|BOLD: AAG5797
Enytus apostata[2196]|CNRMD949-12|Hymenoptera|BOLD: AAG5797
Enytus apostata[2197]|CNRMF029-12|Hymenoptera|BOLD: AAG5797
Hyposoter annulipes[2198]|CNRMD1006-12|Hymenoptera|BOLD: AAE6046
Hyposoter annulipes[2199]|CNRMF1737-12|Hymenoptera|BOLD: AAE6046

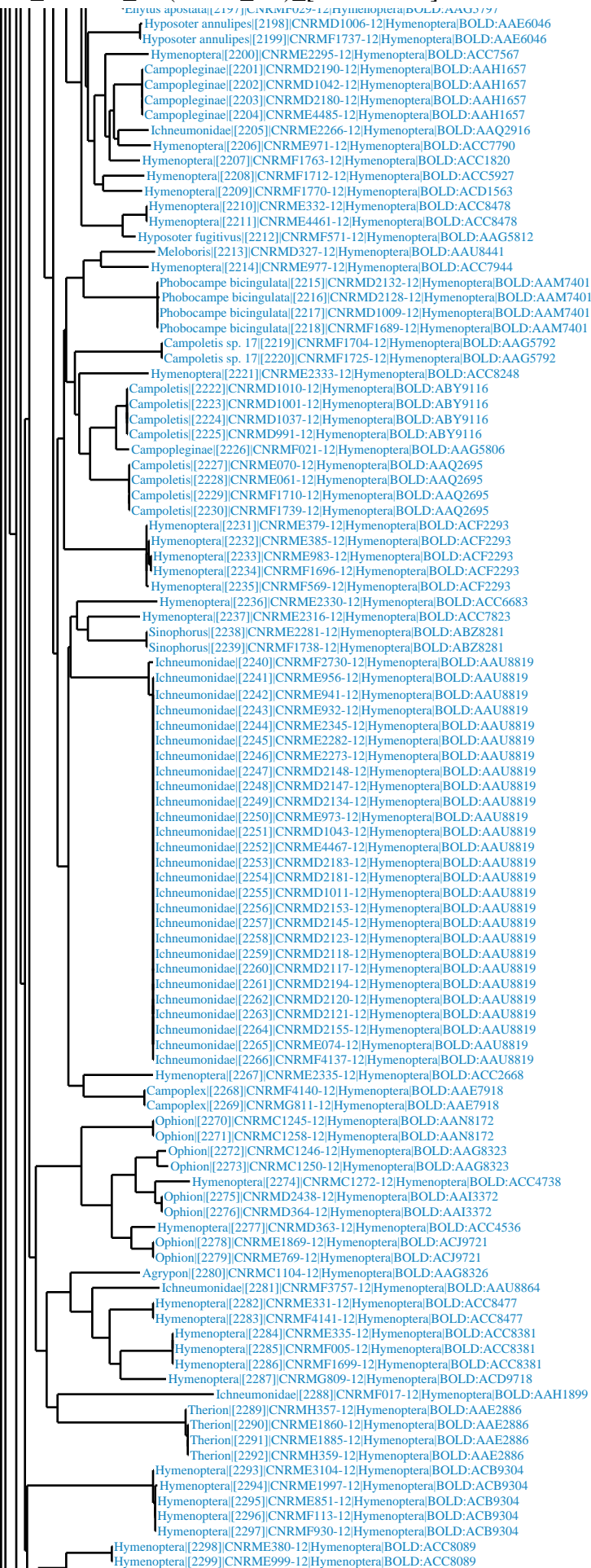

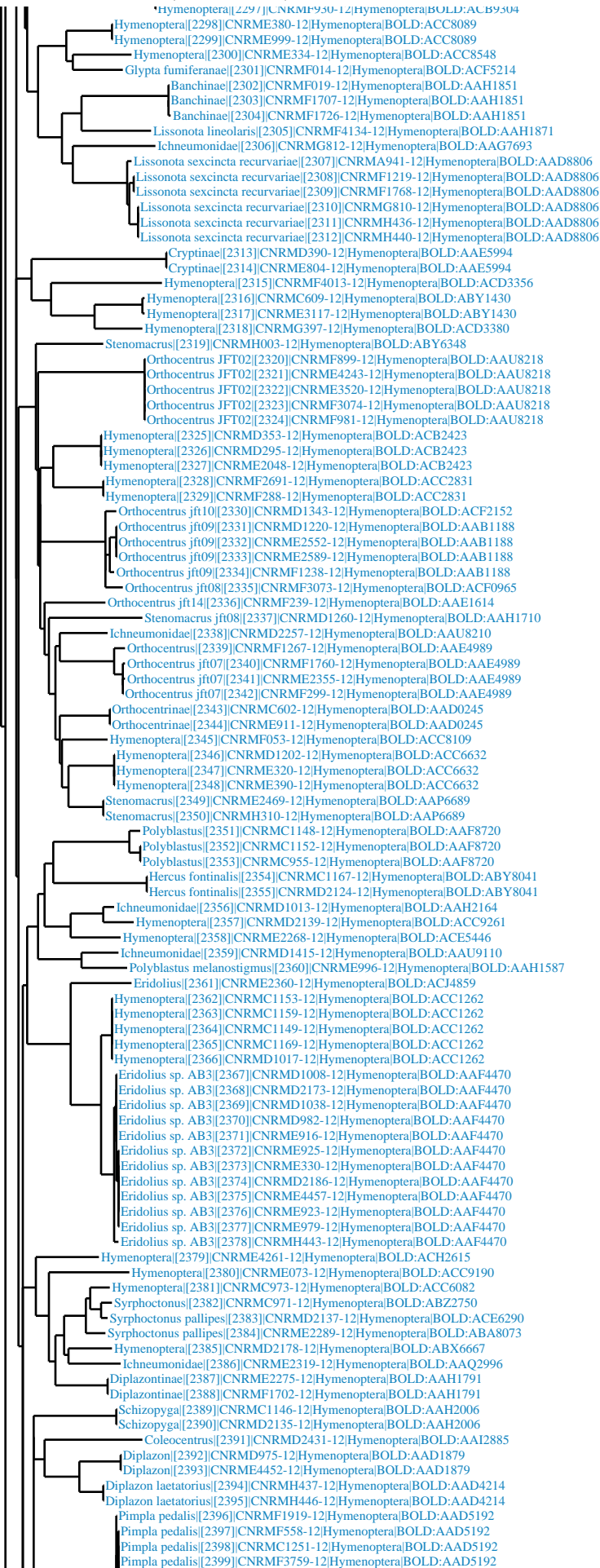

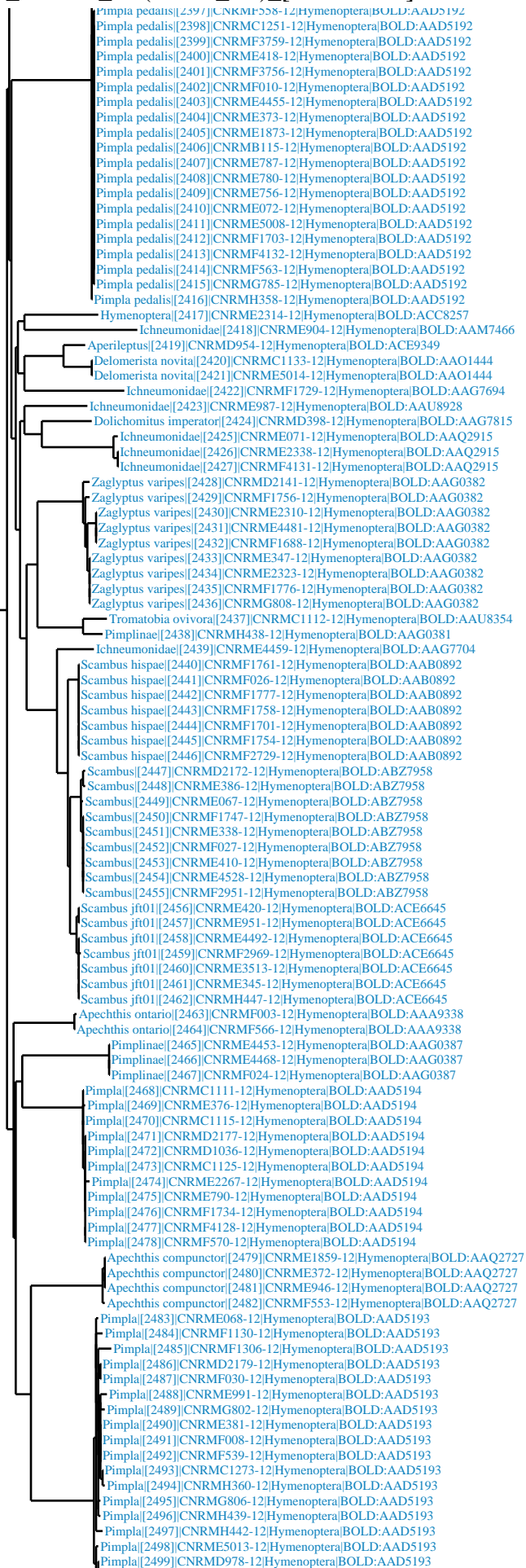

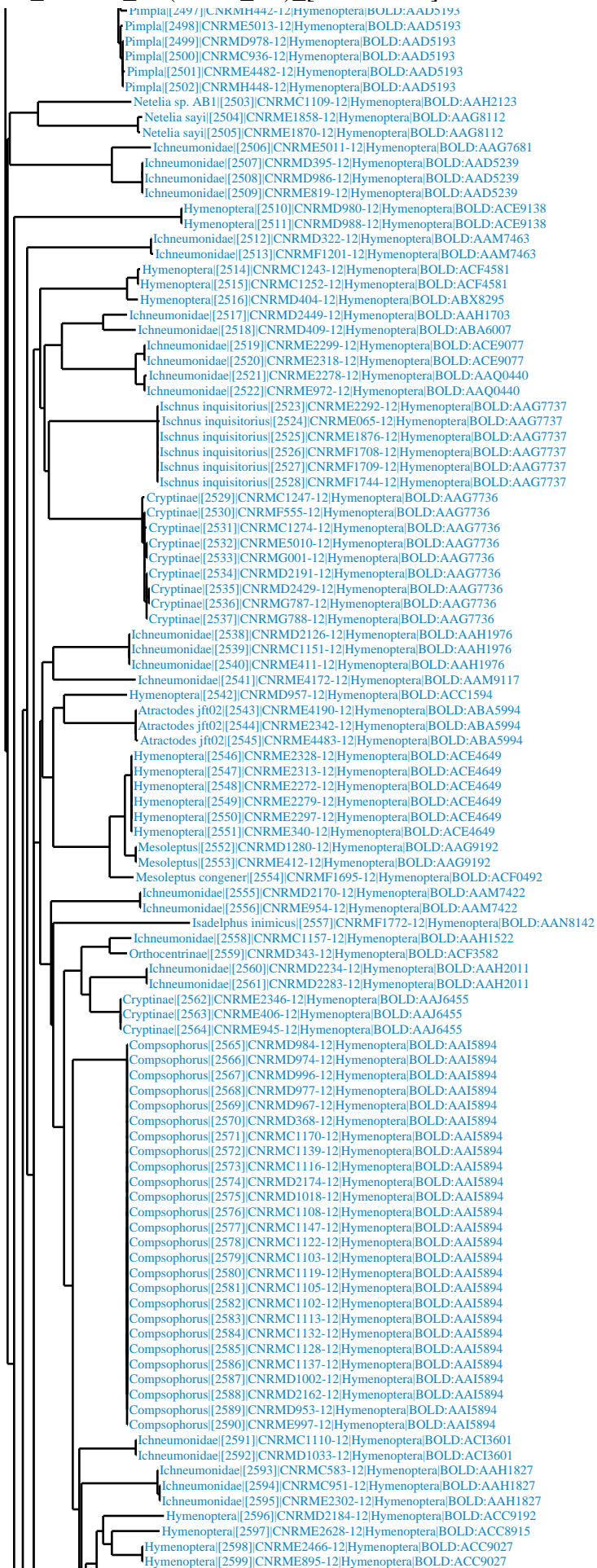

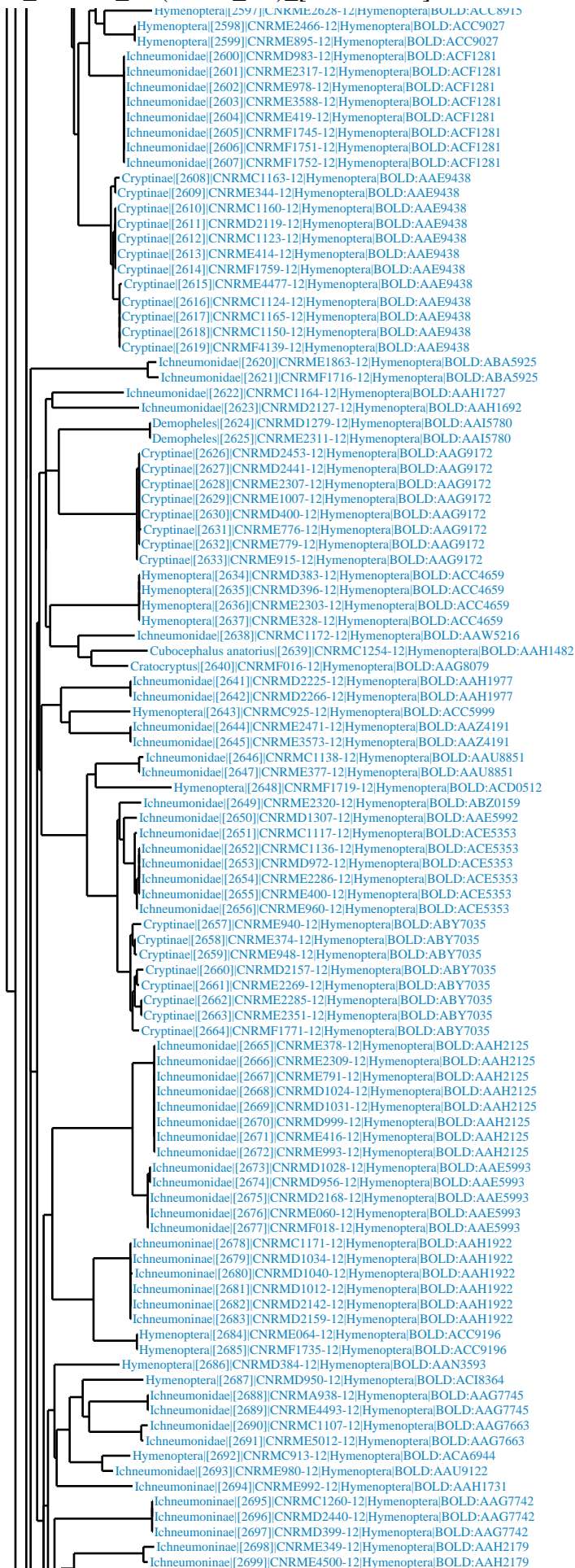

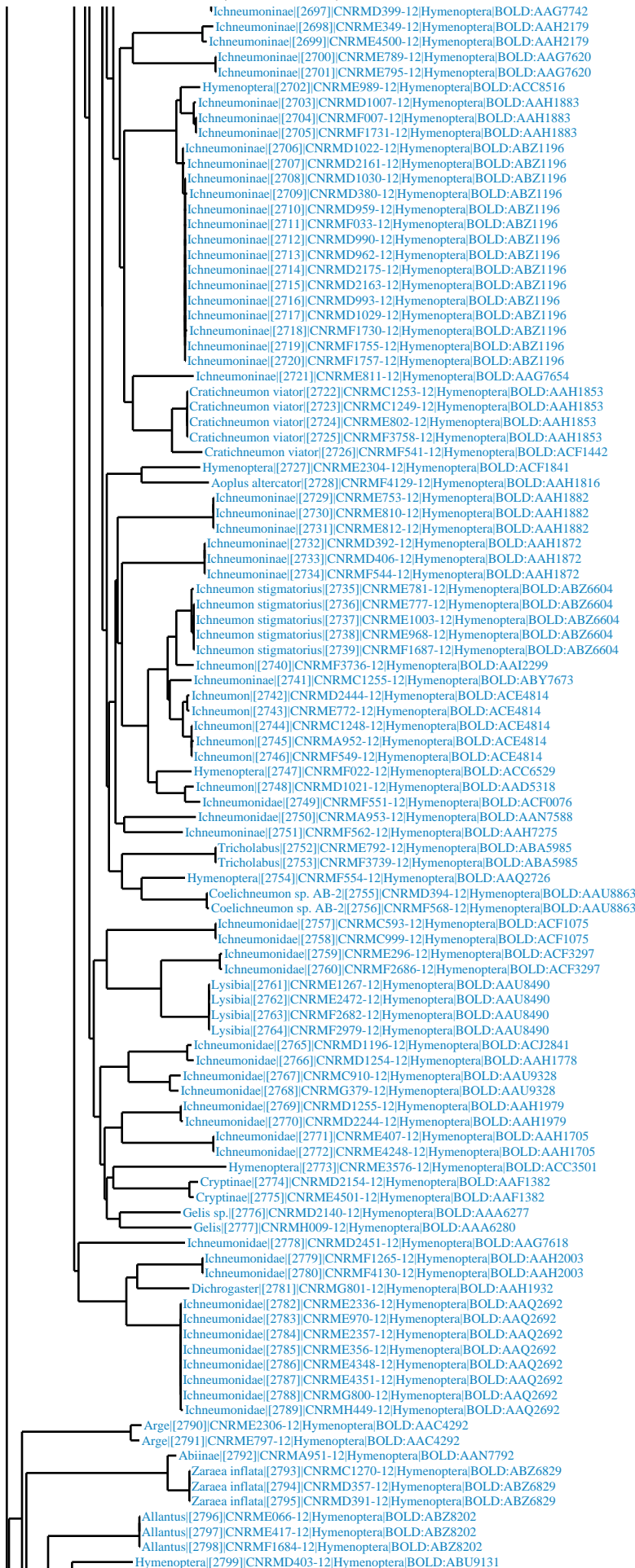

Allantus[2797]|CNRME417-12|Hymenoptera|BOLD:ABZ8202
Allantus[2798]|CNRMF1684-12|Hymenoptera|BOLD:ABZ8202
Hymenoptera[2799]|CNRMD403-12|Hymenoptera|BOLD:ABU9131
Macrophya varia[2800]|CNRMD2434-12|Hymenoptera|BOLD:AAG3553
Macrophya varia[2801]|CNRMD960-12|Hymenoptera|BOLD:AAG3553
Macrophya varia[2802]|CNRME1865-12|Hymenoptera|BOLD:AAG3553
Tenthredo[2803]|CNRMD2430-12|Hymenoptera|BOLD:AAH9767
Tenthredo[2804]|CNRMD381-12|Hymenoptera|BOLD:AAH9767
Tenthredo stricklandi[2805]|CNRMD2442-12|Hymenoptera|BOLD:AAD3209
Tenthredo stricklandi[2806]|CNRMD2452-12|Hymenoptera|BOLD:AAD3209
Tenthredo stricklandi[2807]|CNRME762-12|Hymenoptera|BOLD:AAD3209
Tenthredo stricklandi[2808]|CNRME5018-12|Hymenoptera|BOLD:AAD3209
Tenthredo stricklandi[2809]|CNRME1864-12|Hymenoptera|BOLD:AAD3209
Tenthredo stricklandi[2810]|CNRME808-12|Hymenoptera|BOLD:AAD3209
Hymenoptera[2811]|CNRMD989-12|Hymenoptera|BOLD:ACB2049
Hymenoptera[2812]|CNRME2308-12|Hymenoptera|BOLD:ACB2049
Macremphytus[2813]|CNRME5009-12|Hymenoptera|BOLD:AAG3552
Macremphytus[2814]|CNRME755-12|Hymenoptera|BOLD:AAG3552
Macremphytus[2815]|CNRME807-12|Hymenoptera|BOLD:AAG3552
Hymenoptera[2816]|CNRMF004-12|Hymenoptera|BOLD:ACD0405
Hymenoptera[2817]|CNRMC1106-12|Hymenoptera|BOLD:ACC8799
Taxonus[2818]|CNRMD1014-12|Hymenoptera|BOLD:AAG7788
Taxonus[2819]|CNRMD976-12|Hymenoptera|BOLD:AAG7788
Taxonus[2820]|CNRMD1032-12|Hymenoptera|BOLD:AAG7788
Taxonus[2821]|CNRMD1000-12|Hymenoptera|BOLD:AAG7788
Taxonus[2822]|CNRMC1145-12|Hymenoptera|BOLD:AAG7788
Taxonus[2823]|CNRME924-12|Hymenoptera|BOLD:AAG7788
Taxonus[2824]|CNRMD981-12|Hymenoptera|BOLD:AAG7788
Taxonus[2825]|CNRME404-12|Hymenoptera|BOLD:AAG7788
Taxonus[2826]|CNRME2315-12|Hymenoptera|BOLD:AAG7788
Taxonus[2827]|CNRMD2149-12|Hymenoptera|BOLD:AAG7788
Taxonus[2828]|CNRME953-12|Hymenoptera|BOLD:AAG7788
Taxonus[2829]|CNRMD968-12|Hymenoptera|BOLD:AAG7788
Taxonus[2830]|CNRME4479-12|Hymenoptera|BOLD:AAG7788
Taxonus[2831]|CNRME974-12|Hymenoptera|BOLD:AAG7788
Taxonus[2832]|CNRME1001-12|Hymenoptera|BOLD:AAG7788
Taxonus[2833]|CNRMD1035-12|Hymenoptera|BOLD:AAG7788
Taxonus[2834]|CNRMF1740-12|Hymenoptera|BOLD:AAG7788
Hymenoptera[2835]|CNRME062-12|Hymenoptera|BOLD:ACF3287
Hymenoptera[2836]|CNRME329-12|Hymenoptera|BOLD:ACF3287
Nematus ribesii[2837]|CNRMC1101-12|Hymenoptera|BOLD:AAU8684
Nematus ribesii[2838]|CNRME950-12|Hymenoptera|BOLD:AAU8684
Pristiphora bifida[2839]|CNRMF032-12|Hymenoptera|BOLD:AAG3568
Pristiphora cincta[2840]|CNRMC1129-12|Hymenoptera|BOLD:AAG3565
Pristiphora[2841]|CNRMD2122-12|Hymenoptera|BOLD:AAU9246
Amauronematus miltonotus[2842]|CNRMA954-12|Hymenoptera|BOLD:AAN7796
Hymenoptera[2843]|CNRMC1135-12|Hymenoptera|BOLD:ACC8643
Pachynematus vagus[2844]|CNRMC1114-12|Hymenoptera|BOLD:AAG3520
Pachynematus vagus[2845]|CNRMC1155-12|Hymenoptera|BOLD:AAG3520
Pachynematus vagus[2846]|CNRMC1134-12|Hymenoptera|BOLD:AAG3520
Pachynematus vagus[2847]|CNRMD1004-12|Hymenoptera|BOLD:AAG3520
Pachynematus vagus[2848]|CNRMF1742-12|Hymenoptera|BOLD:AAG3520
Nematus[2849]|CNRMC1126-12|Hymenoptera|BOLD:AAG3537
Hymenoptera[2850]|CNRME341-12|Hymenoptera|BOLD:ACC8380
Hymenoptera[2851]|CNRMF1753-12|Hymenoptera|BOLD:ACJ4886
Tenthredinidae[2852]|CNRMG813-12|Hymenoptera|BOLD:AAG3521
Hybomitra illota[2853]|CNRMD029-12|Diptera|BOLD:AAD1086
Hybomitra illota[2854]|CNRMD013-12|Diptera|BOLD:AAD1086
Hybomitra illota[2855]|CNRMD010-12|Diptera|BOLD:AAD1086
Hybomitra illota[2856]|CNRMD002-12|Diptera|BOLD:AAD1086
Hybomitra illota[2857]|CNRMD104-12|Diptera|BOLD:AAD1086
Hybomitra illota[2858]|CNRMD023-12|Diptera|BOLD:AAD1086
Hybomitra illota[2859]|CNRME561-12|Diptera|BOLD:AAD1086
Hybomitra illota[2860]|CNRMC898-12|Diptera|BOLD:AAD1086
Hybomitra illota[2861]|CNRMD021-12|Diptera|BOLD:AAD1086
Hybomitra illota[2862]|CNRMD087-12|Diptera|BOLD:AAD1086
Hybomitra illota[2863]|CNRMD095-12|Diptera|BOLD:AAD1086
Hybomitra illota[2864]|CNRMF3825-12|Diptera|BOLD:AAD1086
Hybomitra illota[2865]|CNRMF3824-12|Diptera|BOLD:AAD1086
Hybomitra illota[2866]|CNRMF3818-12|Diptera|BOLD:AAD1086
Hybomitra illota[2867]|CNRMF3816-12|Diptera|BOLD:AAD1086
Hybomitra illota[2868]|CNRMF3804-12|Diptera|BOLD:AAD1086
Hybomitra illota[2869]|CNRMF3792-12|Diptera|BOLD:AAD1086
Hybomitra illota[2870]|CNRMD137-12|Diptera|BOLD:AAD1086
Hybomitra illota[2871]|CNRMD130-12|Diptera|BOLD:AAD1086
Hybomitra illota[2872]|CNRMD126-12|Diptera|BOLD:AAD1086
Hybomitra illota[2873]|CNRMD125-12|Diptera|BOLD:AAD1086
Hybomitra illota[2874]|CNRMD120-12|Diptera|BOLD:AAD1086
Hybomitra illota[2875]|CNRMD110-12|Diptera|BOLD:AAD1086
Hybomitra illota[2876]|CNRMD108-12|Diptera|BOLD:AAD1086
Hybomitra illota[2877]|CNRMD100-12|Diptera|BOLD:AAD1086
Hybomitra illota[2878]|CNRMD098-12|Diptera|BOLD:AAD1086
Hybomitra illota[2879]|CNRMD083-12|Diptera|BOLD:AAD1086
Hybomitra illota[2880]|CNRMF3774-12|Diptera|BOLD:AAD1086
Hybomitra illota[2881]|CNRMD109-12|Diptera|BOLD:AAD1086
Hybomitra illota[2882]|CNRMF3827-12|Diptera|BOLD:AAD1086
Hybomitra illota[2883]|CNRMF3822-12|Diptera|BOLD:AAD1086
Hybomitra illota[2884]|CNRMF3821-12|Diptera|BOLD:AAD1086
Hybomitra illota[2885]|CNRMF3800-12|Diptera|BOLD:AAD1086
Hybomitra illota[2886]|CNRMF3798-12|Diptera|BOLD:AAD1086
Hybomitra illota[2887]|CNRMF3794-12|Diptera|BOLD:AAD1086
Hybomitra illota[2888]|CNRMF3779-12|Diptera|BOLD:AAD1086
Hybomitra illota[2889]|CNRMF3773-12|Diptera|BOLD:AAD1086
Hybomitra illota[2890]|CNRMD136-12|Diptera|BOLD:AAD1086
Hybomitra illota[2891]|CNRMD132-12|Diptera|BOLD:AAD1086
Hybomitra illota[2892]|CNRMD114-12|Diptera|BOLD:AAD1086
Hybomitra illota[2893]|CNRMD097-12|Diptera|BOLD:AAD1086
Hybomitra illota[2894]|CNRMD076-12|Diptera|BOLD:AAD1086
Hybomitra illota[2895]|CNRMD075-12|Diptera|BOLD:AAD1086
Hybomitra illota[2896]|CNRMD073-12|Diptera|BOLD:AAD1086
Hybomitra illota[2897]|CNRMD070-12|Diptera|BOLD:AAD1086
Hybomitra illota[2898]|CNRMD069-12|Diptera|BOLD:AAD1086
Hybomitra illota[2899]|CNRMD068-12|Diptera|BOLD:AAD1086

Hybomitra illota[2997]|CNRMD041-12|Diptera|BOLD: AAD1086
Hybomitra illota[2998]|CNRMD030-12|Diptera|BOLD: AAD1086
Hybomitra illota[2999]|CNRMD103-12|Diptera|BOLD: AAD1086
Hybomitra illota[3000]|CNRME563-12|Diptera|BOLD: AAD1086
Hybomitra illota[3001]|CNRMD131-12|Diptera|BOLD: AAD1086
Hybomitra illota[3002]|CNRMD129-12|Diptera|BOLD: AAD1086
Hybomitra illota[3003]|CNRMD034-12|Diptera|BOLD: AAD1086
Hybomitra illota[3004]|CNRMD020-12|Diptera|BOLD: AAD1086
Hybomitra illota[3005]|CNRMF3819-12|Diptera|BOLD: AAD1086
Hybomitra illota[3006]|CNRMD116-12|Diptera|BOLD: AAD1086
Hybomitra illota[3007]|CNRMD096-12|Diptera|BOLD: AAD1086
Hybomitra illota[3008]|CNRMD042-12|Diptera|BOLD: AAD1086
Hybomitra illota[3009]|CNRMF3776-12|Diptera|BOLD: AAD1086
Hybomitra illota[3010]|CNRMD111-12|Diptera|BOLD: AAD1086
Hybomitra illota[3011]|CNRMD017-12|Diptera|BOLD: AAD1086
Hybomitra illota[3012]|CNRMD077-12|Diptera|BOLD: AAD1086
Hybomitra illota[3013]|CNRMD091-12|Diptera|BOLD: AAD1086
Hybomitra illota[3014]|CNRMD026-12|Diptera|BOLD: AAD1086
Hybomitra illota[3015]|CNRMD088-12|Diptera|BOLD: AAD1086
Hybomitra illota[3016]|CNRME019-12|Diptera|BOLD: AAD1086
Hybomitra illota[3017]|CNRME024-12|Diptera|BOLD: AAD1086
Hybomitra illota[3018]|CNRMD081-12|Diptera|BOLD: AAD1086
Hybomitra illota[3019]|CNRME029-12|Diptera|BOLD: AAD1086
Hybomitra illota[3020]|CNRME030-12|Diptera|BOLD: AAD1086
Hybomitra illota[3021]|CNRME517-12|Diptera|BOLD: AAD1086
Hybomitra illota[3022]|CNRMC870-12|Diptera|BOLD: AAD1086
Hybomitra illota[3023]|CNRME562-12|Diptera|BOLD: AAD1086
Hybomitra illota[3024]|CNRME600-12|Diptera|BOLD: AAD1086
Hybomitra illota[3025]|CNRME034-12|Diptera|BOLD: AAD1086
Hybomitra illota[3026]|CNRMF3820-12|Diptera|BOLD: AAD1086
Hybomitra illota[3027]|CNRMF3823-12|Diptera|BOLD: AAD1086
Hybomitra illota[3028]|CNRMD119-12|Diptera|BOLD: AAD1086
Hybomitra illota[3029]|CNRMC864-12|Diptera|BOLD: AAD1086
Hybomitra illota[3030]|CNRMD118-12|Diptera|BOLD: AAD1086
Hybomitra illota[3031]|CNRMC869-12|Diptera|BOLD: AAD1086
Hybomitra illota[3032]|CNRME571-12|Diptera|BOLD: AAD1086
Hybomitra illota[3033]|CNRME593-12|Diptera|BOLD: AAD1086
Hybomitra illota[3034]|CNRME578-12|Diptera|BOLD: AAD1086
Hybomitra illota[3035]|CNRME554-12|Diptera|BOLD: AAD1086
Hybomitra illota[3036]|CNRMD003-12|Diptera|BOLD: AAD1086
Hybomitra illota[3037]|CNRMD093-12|Diptera|BOLD: AAD1086
Hybomitra illota[3038]|CNRMD134-12|Diptera|BOLD: AAD1086
Hybomitra illota[3039]|CNRME527-12|Diptera|BOLD: AAD1086
Hybomitra illota[3040]|CNRME530-12|Diptera|BOLD: AAD1086
Hybomitra illota[3041]|CNRME608-12|Diptera|BOLD: AAD1086
Hybomitra illota[3042]|CNRME609-12|Diptera|BOLD: AAD1086
Hybomitra illota[3043]|CNRMF3782-12|Diptera|BOLD: AAD1086
Hybomitra illota[3044]|CNRMD082-12|Diptera|BOLD: AAD1086
Hybomitra illota[3045]|CNRME558-12|Diptera|BOLD: AAD1086
Hybomitra illota[3046]|CNRME032-12|Diptera|BOLD: AAD1086
Hybomitra nitidifrons[3047]|CNRMD064-12|Diptera|BOLD: AAD8706
Hybomitra lurida[3048]|CNRMD005-12|Diptera|BOLD: AAB0648
Hybomitra lurida[3049]|CNRMC866-12|Diptera|BOLD: AAB0648
Hybomitra lurida[3050]|CNRMD086-12|Diptera|BOLD: AAB0648
Hybomitra[3051]|CNRMD056-12|Diptera|BOLD: ABX6185
Hybomitra[3052]|CNRME526-12|Diptera|BOLD: ABX6185
Hybomitra[3053]|CNRME533-12|Diptera|BOLD: ABX6185
Hybomitra[3054]|CNRMD055-12|Diptera|BOLD: ABX6185
Hybomitra[3055]|CNRME540-12|Diptera|BOLD: ABX6185
Hybomitra[3056]|CNRME560-12|Diptera|BOLD: ABX6185
Hybomitra[3057]|CNRME568-12|Diptera|BOLD: ABX6185
Diptera[3058]|CNRME026-12|Diptera|BOLD: AA18735
Diptera[3059]|CNRME522-12|Diptera|BOLD: AA18735
Diptera[3060]|CNRME599-12|Diptera|BOLD: AA18735
Hybomitra arpadii[3061]|CNRME551-12|Diptera|BOLD: AAB1544
Hybomitra arpadii[3062]|CNRMD065-12|Diptera|BOLD: AAB1544
Hybomitra arpadii[3063]|CNRME031-12|Diptera|BOLD: AAB1544
Hybomitra arpadii[3064]|CNRME015-12|Diptera|BOLD: AAB1544
Hybomitra arpadii[3065]|CNRME559-12|Diptera|BOLD: AAB1544
Hybomitra arpadii[3066]|CNRME535-12|Diptera|BOLD: AAB1544
Hybomitra arpadii[3067]|CNRME534-12|Diptera|BOLD: AAB1544
Hybomitra arpadii[3068]|CNRME016-12|Diptera|BOLD: AAB1544
Hybomitra arpadii[3069]|CNRME018-12|Diptera|BOLD: AAB1544
Hybomitra arpadii[3070]|CNRME014-12|Diptera|BOLD: AAB1544
Hybomitra arpadii[3071]|CNRME011-12|Diptera|BOLD: AAB1544
Hybomitra arpadii[3072]|CNRME001-12|Diptera|BOLD: AAB1544
Hybomitra arpadii[3073]|CNRME544-12|Diptera|BOLD: AAB1544
Hybomitra arpadii[3074]|CNRME523-12|Diptera|BOLD: AAB1544
Hybomitra arpadii[3075]|CNRMD2050-12|Diptera|BOLD: AAB1544
Hybomitra arpadii[3076]|CNRME577-12|Diptera|BOLD: AAB1544
Hybomitra arpadii[3077]|CNRME582-12|Diptera|BOLD: AAB1544
Hybomitra arpadii[3078]|CNRME586-12|Diptera|BOLD: AAB1544
Hybomitra arpadii[3079]|CNRME549-12|Diptera|BOLD: AAB1544
Hybomitra arpadii[3080]|CNRME017-12|Diptera|BOLD: AAB1544
Hybomitra arpadii[3081]|CNRME587-12|Diptera|BOLD: AAB1544
Hybomitra arpadii[3082]|CNRME013-12|Diptera|BOLD: AAB1544
Hybomitra arpadii[3083]|CNRME012-12|Diptera|BOLD: AAB1544
Hybomitra arpadii[3084]|CNRMD044-12|Diptera|BOLD: AAB1544
Hybomitra arpadii[3085]|CNRME556-12|Diptera|BOLD: AAB1544
Hybomitra arpadii[3086]|CNRME585-12|Diptera|BOLD: AAB1544
Hybomitra arpadii[3087]|CNRME589-12|Diptera|BOLD: AAB1544
Hybomitra arpadii[3088]|CNRME606-12|Diptera|BOLD: AAB1544
Hybomitra lasiophthalma[3089]|CNRME605-12|Diptera|BOLD: AAF0889
Hybomitra lasiophthalma[3090]|CNRMF3803-12|Diptera|BOLD: AAF0889
Hybomitra lasiophthalma[3091]|CNRME524-12|Diptera|BOLD: AAF0889
Hybomitra lasiophthalma[3092]|CNRMD062-12|Diptera|BOLD: AAF0889
Hybomitra lasiophthalma[3093]|CNRMD060-12|Diptera|BOLD: AAF0889
Hybomitra lasiophthalma[3094]|CNRMD059-12|Diptera|BOLD: AAF0889
Hybomitra lasiophthalma[3095]|CNRMD047-12|Diptera|BOLD: AAF0889
Hybomitra lasiophthalma[3096]|CNRMD046-12|Diptera|BOLD: AAF0889
Hybomitra lasiophthalma[3097]|CNRMD2049-12|Diptera|BOLD: AAF0889
Hybomitra lasiophthalma[3098]|CNRMD094-12|Diptera|BOLD: AAF0889
Hybomitra lasiophthalma[3099]|CNRMF3815-12|Diptera|BOLD: AAF0889

Hybomitra lasiophthalma[3097]|CNRMD2049-12|Diptera|BOLD:AAF0889
Hybomitra lasiophthalma[3098]|CNRMD094-12|Diptera|BOLD:AAF0889
Hybomitra lasiophthalma[3099]|CNRMF3815-12|Diptera|BOLD:AAF0889
Hybomitra lasiophthalma[3100]|CNRME580-12|Diptera|BOLD:AAF0889
Hybomitra lasiophthalma[3101]|CNRME576-12|Diptera|BOLD:AAF0889
Hybomitra lasiophthalma[3102]|CNRME575-12|Diptera|BOLD:AAF0889
Hybomitra lasiophthalma[3103]|CNRME553-12|Diptera|BOLD:AAF0889
Hybomitra lasiophthalma[3104]|CNRME552-12|Diptera|BOLD:AAF0889
Hybomitra lasiophthalma[3105]|CNRME541-12|Diptera|BOLD:AAF0889
Hybomitra lasiophthalma[3106]|CNRME536-12|Diptera|BOLD:AAF0889
Hybomitra lasiophthalma[3107]|CNRME525-12|Diptera|BOLD:AAF0889
Hybomitra lasiophthalma[3108]|CNRME518-12|Diptera|BOLD:AAF0889
Hybomitra lasiophthalma[3109]|CNRME038-12|Diptera|BOLD:AAF0889
Hybomitra lasiophthalma[3110]|CNRME033-12|Diptera|BOLD:AAF0889
Hybomitra lasiophthalma[3111]|CNRME002-12|Diptera|BOLD:AAF0889
Hybomitra lasiophthalma[3112]|CNRME537-12|Diptera|BOLD:AAF0889
Hybomitra lasiophthalma[3113]|CNRMD090-12|Diptera|BOLD:AAF0889
Hybomitra lasiophthalma[3114]|CNRME564-12|Diptera|BOLD:AAF0889
Hybomitra lasiophthalma[3115]|CNRME037-12|Diptera|BOLD:AAF0889
Hybomitra lasiophthalma[3116]|CNRME003-12|Diptera|BOLD:AAF0889
Hybomitra lasiophthalma[3117]|CNRMF3813-12|Diptera|BOLD:AAF0889
Hybomitra lasiophthalma[3118]|CNRMD057-12|Diptera|BOLD:AAF0889
Hybomitra lasiophthalma[3119]|CNRMD058-12|Diptera|BOLD:AAF0889
Hybomitra lasiophthalma[3120]|CNRMD006-12|Diptera|BOLD:AAF0889
Hybomitra lasiophthalma[3121]|CNRMC877-12|Diptera|BOLD:AAF0889
Hybomitra lasiophthalma[3122]|CNRMD004-12|Diptera|BOLD:AAF0889
Hybomitra lasiophthalma[3123]|CNRMF3812-12|Diptera|BOLD:AAF0889
Hybomitra lasiophthalma[3124]|CNRMF3811-12|Diptera|BOLD:AAF0889
Hybomitra lasiophthalma[3125]|CNRMF3809-12|Diptera|BOLD:AAF0889
Hybomitra lasiophthalma[3126]|CNRMD099-12|Diptera|BOLD:AAF0889
Hybomitra lasiophthalma[3127]|CNRMD054-12|Diptera|BOLD:AAF0889
Hybomitra lasiophthalma[3128]|CNRMD048-12|Diptera|BOLD:AAF0889
Hybomitra lasiophthalma[3129]|CNRMD035-12|Diptera|BOLD:AAF0889
Hybomitra lasiophthalma[3130]|CNRMD061-12|Diptera|BOLD:AAF0889
Hybomitra lasiophthalma[3131]|CNRMF3810-12|Diptera|BOLD:AAF0889
Hybomitra lasiophthalma[3132]|CNRMF3805-12|Diptera|BOLD:AAF0889
Hybomitra lasiophthalma[3133]|CNRMD127-12|Diptera|BOLD:AAF0889
Hybomitra lasiophthalma[3134]|CNRMD066-12|Diptera|BOLD:AAF0889
Hybomitra lasiophthalma[3135]|CNRMD063-12|Diptera|BOLD:AAF0889
Hybomitra lasiophthalma[3136]|CNRMD053-12|Diptera|BOLD:AAF0889
Hybomitra lasiophthalma[3137]|CNRMD052-12|Diptera|BOLD:AAF0889
Hybomitra lasiophthalma[3138]|CNRMD050-12|Diptera|BOLD:AAF0889
Hybomitra lasiophthalma[3139]|CNRMD049-12|Diptera|BOLD:AAF0889
Hybomitra lasiophthalma[3140]|CNRMD045-12|Diptera|BOLD:AAF0889
Hybomitra lasiophthalma[3141]|CNRMD051-12|Diptera|BOLD:AAF0889
Hybomitra lasiophthalma[3142]|CNRMF3806-12|Diptera|BOLD:AAF0889
Hybomitra lasiophthalma[3143]|CNRMF3808-12|Diptera|BOLD:AAF0889
Hybomitra lasiophthalma[3144]|CNRMF3817-12|Diptera|BOLD:AAF0889
Tachinidae[3145]|CNRMC890-12|Diptera|BOLD:ABY8576
Chrysops sp. SLB-2003[3146]|CNRMD2011-12|Diptera|BOLD:AAF2572
Chrysops[3147]|CNRMD2014-12|Diptera|BOLD:AAA8870
Chrysops[3148]|CNRMD2013-12|Diptera|BOLD:AAA8870
Chrysops[3149]|CNRMD015-12|Diptera|BOLD:AAA8870
Chrysops[3150]|CNRMD016-12|Diptera|BOLD:AAA8870
Chrysops[3151]|CNRMD2008-12|Diptera|BOLD:AAA8870
Chrysops[3152]|CNRMD2009-12|Diptera|BOLD:AAA8870
Chrysops[3153]|CNRMD2010-12|Diptera|BOLD:AAA8870
Chrysops[3154]|CNRMD2012-12|Diptera|BOLD:AAA8870
Chrysops[3155]|CNRMD2015-12|Diptera|BOLD:AAA8870
Chrysops[3156]|CNRMD2016-12|Diptera|BOLD:AAA8870
Chrysops[3157]|CNRME521-12|Diptera|BOLD:AAA8870
Chrysops[3158]|CNRME545-12|Diptera|BOLD:AAA8870
Chrysops[3159]|CNRMF3802-12|Diptera|BOLD:AAD4375
Scatella[3160]|CNRMD671-12|Diptera|BOLD:AAG2738
Campiglossa albiceps[3161]|CNRME4146-12|Diptera|BOLD:AAB7672
Diptera[3162]|CNRME1151-12|Diptera|BOLD:ABV1419
Diptera[3163]|CNRME234-12|Diptera|BOLD:ACC7870
Diptera[3164]|CNRMC339-12|Diptera|BOLD:AAP8891
Diptera[3165]|CNRMD2376-12|Diptera|BOLD:ACC7636
Lonchaeidae[3166]|CNRME1462-12|Diptera|BOLD:AAP8893
Lonchaea[3167]|CNRMG020-12|Diptera|BOLD:AAG7070
Sapromyza sp. TAW1[3168]|CNRME498-12|Diptera|BOLD:AAG6931
Chrysopilus[3169]|CNRMF1995-12|Diptera|BOLD:AAI4082
Eulybus triplex[3170]|CNRMF3498-12|Diptera|BOLD:AAF9778
Chymomyza amoena[3171]|CNRMD1468-12|Diptera|BOLD:AAE2703
Scatopsidae[3172]|CNRMC429-12|Diptera|BOLD:AAV1136
Scatopsidae[3173]|CNRMD1818-12|Diptera|BOLD:AAV1136
Scatopsidae[3174]|CNRMC443-12|Diptera|BOLD:AAV1136
Scatopsidae[3175]|CNRME3271-12|Diptera|BOLD:AAV1136
Scatopsidae[3176]|CNRME2738-12|Diptera|BOLD:AAV1136
Scatopsidae[3177]|CNRMC1039-12|Diptera|BOLD:AAV1136
Scatopsidae[3178]|CNRMF2792-12|Diptera|BOLD:AAV1136
Scatopsidae[3179]|CNRMH033-12|Diptera|BOLD:AAV1136
Drosophila[3180]|CNRMG315-12|Diptera|BOLD:AAB8851
Drosophila[3181]|CNRMF1380-12|Diptera|BOLD:AAB8851
Drosophila[3182]|CNRMG466-12|Diptera|BOLD:AAB8851
Drosophila[3183]|CNRMG435-12|Diptera|BOLD:AAB8851
Drosophila[3184]|CNRMG178-12|Diptera|BOLD:AAB8851
Drosophila[3185]|CNRMF1492-12|Diptera|BOLD:AAB8851
Drosophila[3186]|CNRMG303-12|Diptera|BOLD:AAB8851
Drosophila[3187]|CNRMG275-12|Diptera|BOLD:AAB8851
Drosophila[3188]|CNRMG410-12|Diptera|BOLD:AAB8851
Drosophila[3189]|CNRMG257-12|Diptera|BOLD:AAB8851
Drosophila[3190]|CNRMG223-12|Diptera|BOLD:AAB8851
Drosophila[3191]|CNRMG266-12|Diptera|BOLD:AAB8851
Drosophila[3192]|CNRMG478-12|Diptera|BOLD:AAB8851
Drosophila[3193]|CNRMG419-12|Diptera|BOLD:AAB8851
Drosophila[3194]|CNRMG140-12|Diptera|BOLD:AAB8851
Drosophila[3195]|CNRMG268-12|Diptera|BOLD:AAB8851
Drosophila[3196]|CNRMF3342-12|Diptera|BOLD:AAB8851
Drosophila[3197]|CNRMF1369-12|Diptera|BOLD:AAB8851
Drosophila[3198]|CNRMG195-12|Diptera|BOLD:AAB8851
Drosophila[3199]|CNRMG468-12|Diptera|BOLD:AAB8851

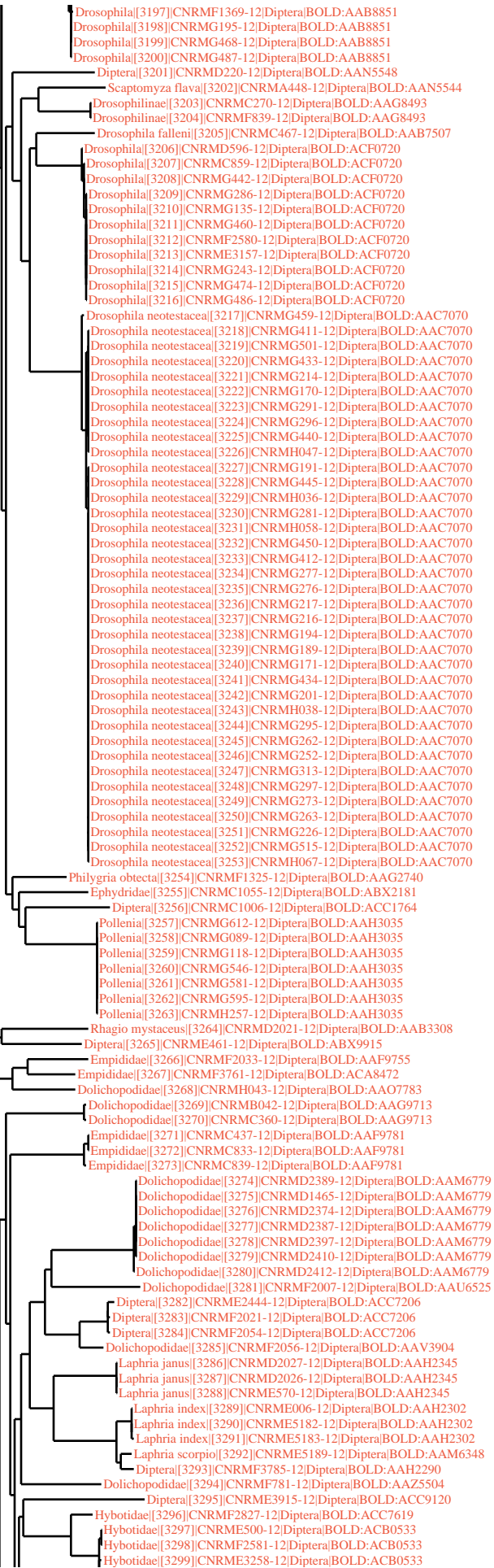

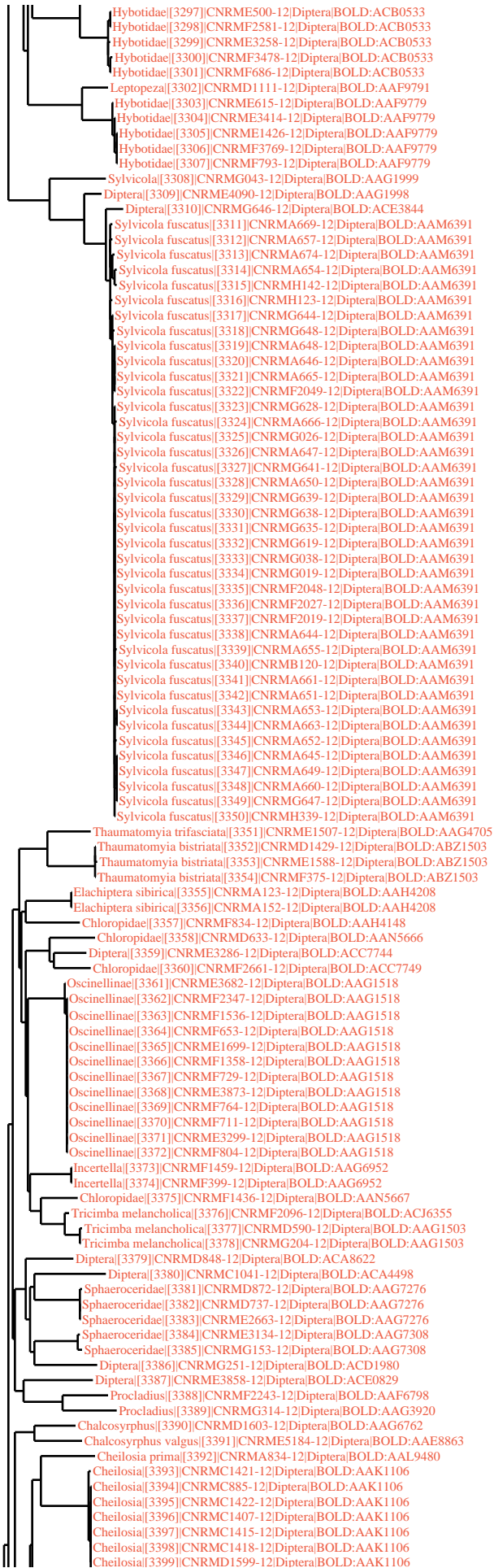

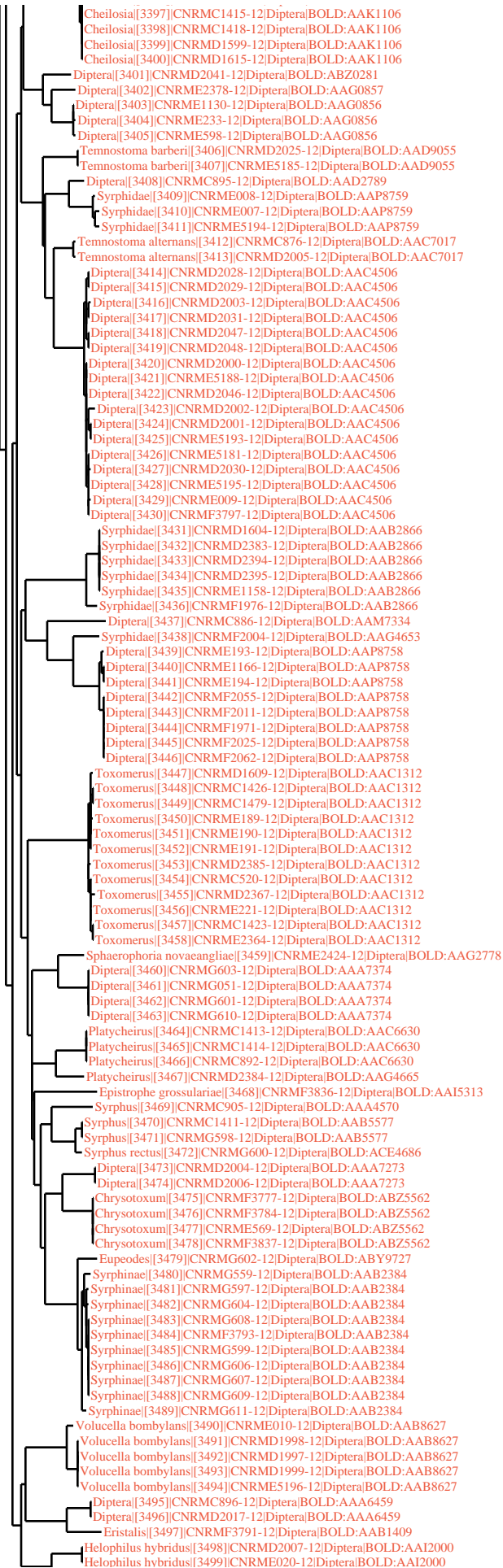

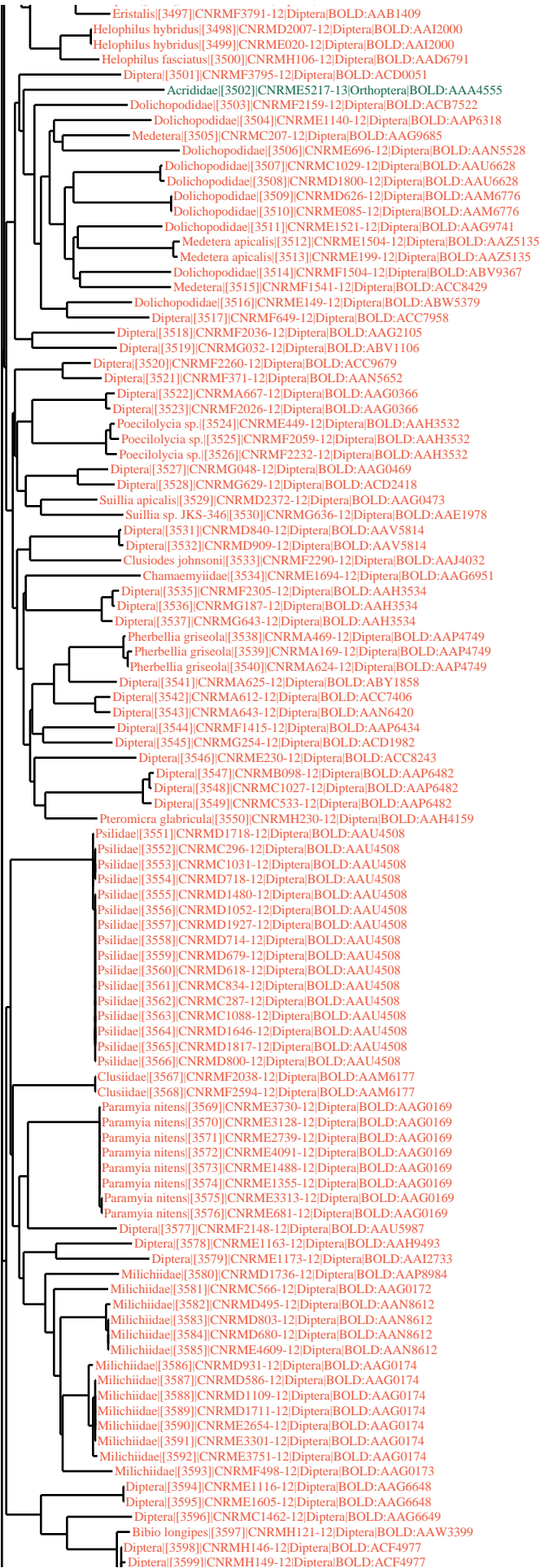

Bibio longipes[3597]|CNRMH121-12|Diptera|BOLD:AAW3399
Diptera[3598]|CNRMH146-12|Diptera|BOLD:ACF4977
Diptera[3599]|CNRMH149-12|Diptera|BOLD:ACF4977
Diptera[3600]|CNRMH150-12|Diptera|BOLD:ACF4977
Diptera[3601]|CNRMH336-12|Diptera|BOLD:ACF4977
Diptera[3602]|CNRMH118-12|Diptera|BOLD:ACF4977
Diptera[3603]|CNRMH129-12|Diptera|BOLD:ACF4977
Diptera[3604]|CNRMH117-12|Diptera|BOLD:ACF4977
Diptera[3605]|CNRMH144-12|Diptera|BOLD:ACF4977
Diptera[3606]|CNRMH120-12|Diptera|BOLD:ACF4977
Diptera[3607]|CNRMH115-12|Diptera|BOLD:ACF4977
Diptera[3608]|CNRMH127-12|Diptera|BOLD:ACF4977
Diptera[3609]|CNRMH136-12|Diptera|BOLD:ACF4977
Diptera[3610]|CNRMH134-12|Diptera|BOLD:ACF4977
Diptera[3611]|CNRMH119-12|Diptera|BOLD:ACF4977
Diptera[3612]|CNRMH109-12|Diptera|BOLD:ACF4977
Diptera[3613]|CNRMH122-12|Diptera|BOLD:ACF4977
Diptera[3614]|CNRMH131-12|Diptera|BOLD:ACF4977
Diptera[3615]|CNRMH145-12|Diptera|BOLD:ACF4977
Diptera[3616]|CNRMH338-12|Diptera|BOLD:ACF4977
Diptera[3617]|CNRMH340-12|Diptera|BOLD:ACF4977
Ceromya balli[3618]|CNRMC556-12|Diptera|BOLD:AAP2719
Ceromya balli[3619]|CNRMC534-12|Diptera|BOLD:AAP2719
Ceromya balli[3620]|CNRMD2377-12|Diptera|BOLD:AAP2719
Ceromya balli[3621]|CNRMD2378-12|Diptera|BOLD:AAP2719
Ceromya balli[3622]|CNRMD2379-12|Diptera|BOLD:AAP2719
Ceromya balli[3623]|CNRMD2375-12|Diptera|BOLD:AAP2719
Ceromya balli[3624]|CNRME1117-12|Diptera|BOLD:AAP2719
Ceromya balli[3625]|CNRMC792-12|Diptera|BOLD:AAP2719
Ceromya balli[3626]|CNRMC771-12|Diptera|BOLD:AAP2719
Ceromya balli[3627]|CNRMC560-12|Diptera|BOLD:AAP2719
Ceromya balli[3628]|CNRMC521-12|Diptera|BOLD:AAP2719
Ceromya balli[3629]|CNRMC1072-12|Diptera|BOLD:AAP2719
Ceromya balli[3630]|CNRMC1035-12|Diptera|BOLD:AAP2719
Ceromya balli[3631]|CNRMC1446-12|Diptera|BOLD:AAP2719
Ceromya balli[3632]|CNRMC1472-12|Diptera|BOLD:AAP2719
Ceromya balli[3633]|CNRMC1469-12|Diptera|BOLD:AAP2719
Ceromya balli[3634]|CNRMC1463-12|Diptera|BOLD:AAP2719
Ceromya balli[3635]|CNRMC1461-12|Diptera|BOLD:AAP2719
Ceromya balli[3636]|CNRMC1459-12|Diptera|BOLD:AAP2719
Ceromya balli[3637]|CNRMC1455-12|Diptera|BOLD:AAP2719
Ceromya balli[3638]|CNRMC1454-12|Diptera|BOLD:AAP2719
Ceromya balli[3639]|CNRMC1449-12|Diptera|BOLD:AAP2719
Ceromya balli[3640]|CNRMC1432-12|Diptera|BOLD:AAP2719
Ceromya balli[3641]|CNRMC851-12|Diptera|BOLD:AAP2719
Ceromya balli[3642]|CNRMD2370-12|Diptera|BOLD:AAP2719
Ceromya balli[3643]|CNRMC1477-12|Diptera|BOLD:AAP2719
Ceromya balli[3644]|CNRMC1475-12|Diptera|BOLD:AAP2719
Ceromya balli[3645]|CNRMC300-12|Diptera|BOLD:AAP2719
Ceromya balli[3646]|CNRMC1447-12|Diptera|BOLD:AAP2719
Ceromya balli[3647]|CNRMD1611-12|Diptera|BOLD:AAP2719
Ceromya balli[3648]|CNRMD2396-12|Diptera|BOLD:AAP2719
Ceromya balli[3649]|CNRME2439-12|Diptera|BOLD:AAP2719
Diptera[3650]|CNRMD425-12|Diptera|BOLD:ACJ9471
Chalarus[3651]|CNRMD849-12|Diptera|BOLD:AAI7230
Chalarus[3652]|CNRMF1555-12|Diptera|BOLD:AAI7230
Chalarus[3653]|CNRMF373-12|Diptera|BOLD:AAI7230
Chalarus[3654]|CNRMF754-12|Diptera|BOLD:AAI7230
Diptera[3655]|CNRMF783-12|Diptera|BOLD:AAZ4903
Chalarus sp. OR1[3656]|CNRMD927-12|Diptera|BOLD:ACI4153
Chalarus sp. OR1[3657]|CNRME1576-12|Diptera|BOLD:ACI4153
Diptera[3658]|CNRME110-12|Diptera|BOLD:ACC7882
Chalarus[3659]|CNRMD1444-12|Diptera|BOLD:AAG1657
Chalarus[3660]|CNRMD1822-12|Diptera|BOLD:AAG1657
Chalarus[3661]|CNRMC438-12|Diptera|BOLD:AAG1657
Chalarus[3662]|CNRME3300-12|Diptera|BOLD:AAG1657
Chalarus[3663]|CNRME1649-12|Diptera|BOLD:AAG1657
Chalarus[3664]|CNRMD1814-12|Diptera|BOLD:AAG1657
Chalarus[3665]|CNRMC259-12|Diptera|BOLD:AAG1657
Chalarus[3666]|CNRMC295-12|Diptera|BOLD:AAG1657
Chalarus[3667]|CNRME1514-12|Diptera|BOLD:AAG1657
Chalarus[3668]|CNRME3382-12|Diptera|BOLD:AAG1657
Chalarus[3669]|CNRME4405-12|Diptera|BOLD:AAG1657
Diptera[3670]|CNRME133-12|Diptera|BOLD:ACC7802
Diptera[3671]|CNRME1689-12|Diptera|BOLD:ACC7802
Diptera[3672]|CNRME3202-12|Diptera|BOLD:ACC7802
Diptera[3673]|CNRMD1445-12|Diptera|BOLD:AAU5992
Diptera[3674]|CNRMD686-12|Diptera|BOLD:AAU5992
Diptera[3675]|CNRMD930-12|Diptera|BOLD:AAU5992
Diptera[3676]|CNRME1335-12|Diptera|BOLD:AAU5992
Diptera[3677]|CNRMD643-12|Diptera|BOLD:AAU5992
Diptera[3678]|CNRME1565-12|Diptera|BOLD:AAU5992
Diptera[3679]|CNRME3164-12|Diptera|BOLD:AAU5992
Diptera[3680]|CNRME3599-12|Diptera|BOLD:AAU5992
Diptera[3681]|CNRMF2087-12|Diptera|BOLD:ACE9404
Diptera[3682]|CNRMF411-12|Diptera|BOLD:ACE9404
Pipunculidae[3683]|CNRME2650-12|Diptera|BOLD:ACE9403
Pipunculidae[3684]|CNRME1626-12|Diptera|BOLD:ACE9403
Pipunculidae[3685]|CNRMF1412-12|Diptera|BOLD:ACE9403
Pipunculidae[3686]|CNRME2660-12|Diptera|BOLD:ACE9403
Pipunculidae[3687]|CNRME2657-12|Diptera|BOLD:ACE9403
Pipunculidae[3688]|CNRMF2811-12|Diptera|BOLD:ACE9403
Pipunculidae[3689]|CNRME2718-12|Diptera|BOLD:ACE9403
Pipunculidae[3690]|CNRME4141-12|Diptera|BOLD:ACE9403
Pipunculidae[3691]|CNRME3292-12|Diptera|BOLD:ACE9403
Pipunculidae[3692]|CNRME3167-12|Diptera|BOLD:ACE9403
Pipunculidae[3693]|CNRME1581-12|Diptera|BOLD:ACE9403
Pipunculidae[3694]|CNRME3155-12|Diptera|BOLD:ACE9403
Pipunculidae[3695]|CNRMF3346-12|Diptera|BOLD:ACE9403
Pipunculidae[3696]|CNRMF1538-12|Diptera|BOLD:ACE9403
Pipunculidae[3697]|CNRME682-12|Diptera|BOLD:ACE9403
Pipunculidae[3698]|CNRME3666-12|Diptera|BOLD:ACE9403
Pipunculidae[3699]|CNRME177-12|Diptera|BOLD:ACE9403

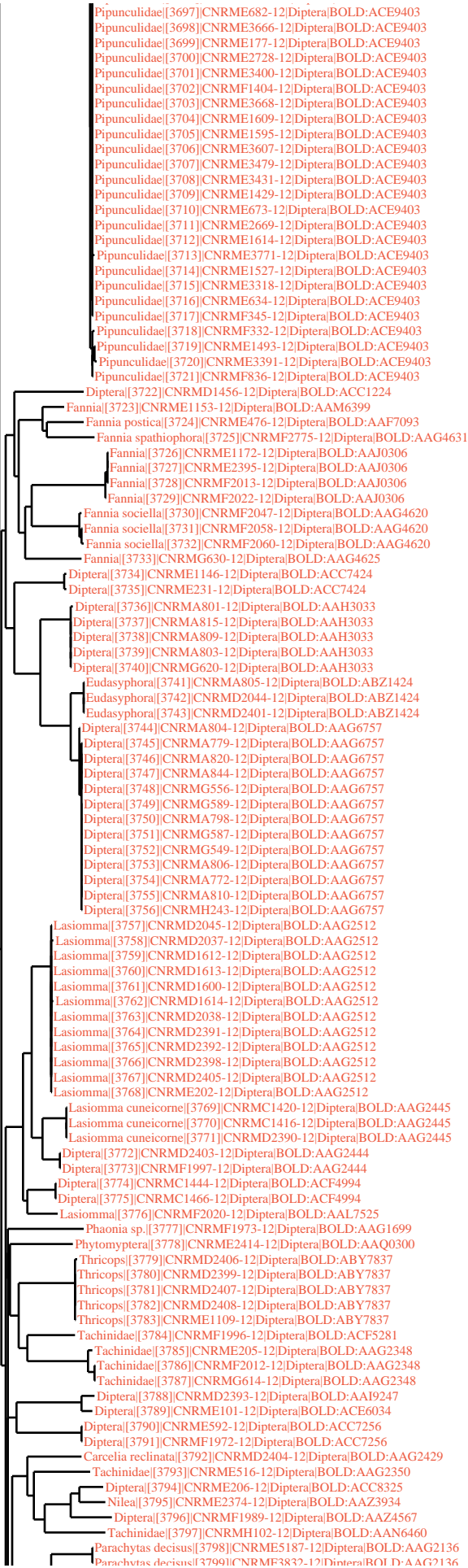

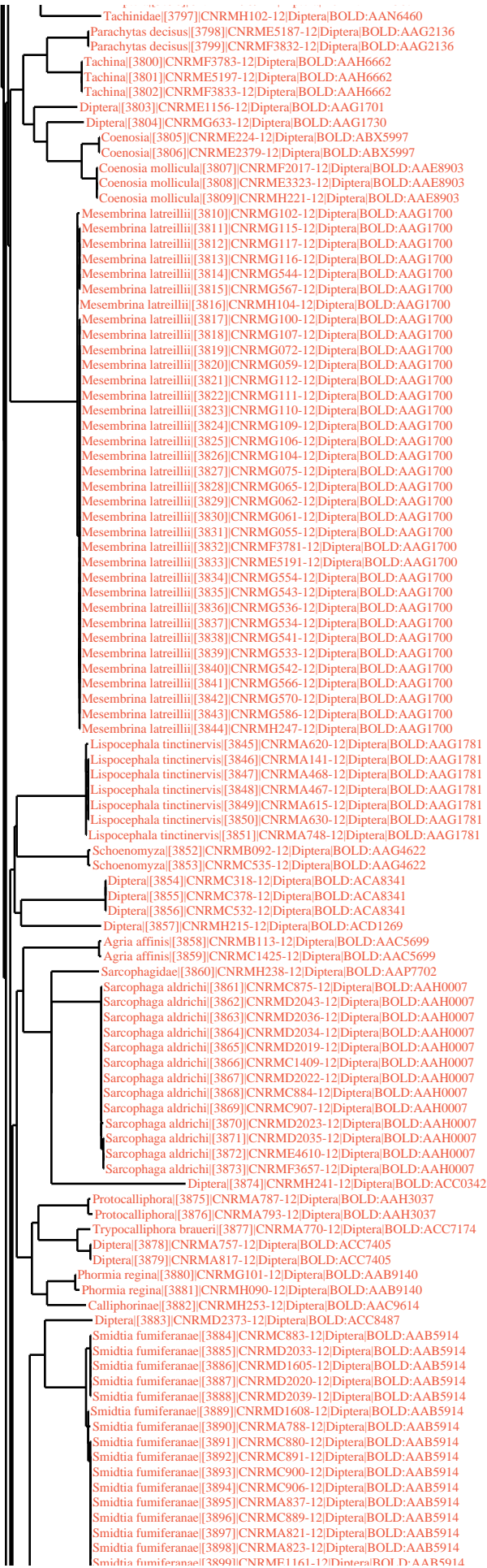

Smidtia fumiferanae[3897]|CNRMA821-12|Diptera|BOLD:AAB5914
 Smidtia fumiferanae[3898]|CNRMA823-12|Diptera|BOLD:AAB5914
 Smidtia fumiferanae[3899]|CNRME1161-12|Diptera|BOLD:AAB5914
 Smidtia fumiferanae[3900]|CNRMA814-12|Diptera|BOLD:AAB5914
 Smidtia fumiferanae[3901]|CNRMA800-12|Diptera|BOLD:AAB5914
 Smidtia fumiferanae[3902]|CNRMA789-12|Diptera|BOLD:AAB5914
 Smidtia fumiferanae[3903]|CNRMA776-12|Diptera|BOLD:AAB5914
 Smidtia fumiferanae[3904]|CNRMA771-12|Diptera|BOLD:AAB5914
 Smidtia fumiferanae[3905]|CNRMA763-12|Diptera|BOLD:AAB5914
 Smidtia fumiferanae[3906]|CNRMA759-12|Diptera|BOLD:AAB5914
 Smidtia fumiferanae[3907]|CNRMA753-12|Diptera|BOLD:AAB5914
 Smidtia fumiferanae[3908]|CNRMD2388-12|Diptera|BOLD:AAB5914
 Smidtia fumiferanae[3909]|CNRMD2380-12|Diptera|BOLD:AAB5914
 Smidtia fumiferanae[3910]|CNRMC881-12|Diptera|BOLD:AAB5914
 Smidtia fumiferanae[3911]|CNRMA932-12|Diptera|BOLD:AAB5914
 Smidtia fumiferanae[3912]|CNRMC873-12|Diptera|BOLD:AAB5914
 Smidtia fumiferanae[3913]|CNRMC882-12|Diptera|BOLD:AAB5914
 Smidtia fumiferanae[3914]|CNRMC872-12|Diptera|BOLD:AAB5914
 Smidtia fumiferanae[3915]|CNRMC871-12|Diptera|BOLD:AAB5914
 Smidtia fumiferanae[3916]|CNRMA930-12|Diptera|BOLD:AAB5914
 Smidtia fumiferanae[3917]|CNRMA833-12|Diptera|BOLD:AAB5914
 Smidtia fumiferanae[3918]|CNRMB112-12|Diptera|BOLD:AAB5914
 Smidtia fumiferanae[3919]|CNRMC888-12|Diptera|BOLD:AAB5914
 Smidtia fumiferanae[3920]|CNRMC894-12|Diptera|BOLD:AAB5914
 Smidtia fumiferanae[3921]|CNRMB114-12|Diptera|BOLD:AAB5914
 Smidtia fumiferanae[3922]|CNRMC874-12|Diptera|BOLD:AAB5914
 Smidtia fumiferanae[3923]|CNRMA795-12|Diptera|BOLD:AAB5914
 Smidtia fumiferanae[3924]|CNRMA796-12|Diptera|BOLD:AAB5914
 Smidtia fumiferanae[3925]|CNRMA792-12|Diptera|BOLD:AAB5914
 Smidtia fumiferanae[3926]|CNRMA783-12|Diptera|BOLD:AAB5914
 Smidtia fumiferanae[3927]|CNRMA781-12|Diptera|BOLD:AAB5914
 Smidtia fumiferanae[3928]|CNRMA764-12|Diptera|BOLD:AAB5914
 Smidtia fumiferanae[3929]|CNRMA762-12|Diptera|BOLD:AAB5914
 Smidtia fumiferanae[3930]|CNRMA758-12|Diptera|BOLD:AAB5914
 Smidtia fumiferanae[3931]|CNRMC1412-12|Diptera|BOLD:AAB5914
 Smidtia fumiferanae[3932]|CNRMC1410-12|Diptera|BOLD:AAB5914
 Smidtia fumiferanae[3933]|CNRMA768-12|Diptera|BOLD:AAB5914
 Smidtia fumiferanae[3934]|CNRMA774-12|Diptera|BOLD:AAB5914
 Smidtia fumiferanae[3935]|CNRMA843-12|Diptera|BOLD:AAB5914
 Smidtia fumiferanae[3936]|CNRMA836-12|Diptera|BOLD:AAB5914
 Smidtia fumiferanae[3937]|CNRMA816-12|Diptera|BOLD:AAB5914
 Smidtia fumiferanae[3938]|CNRMA794-12|Diptera|BOLD:AAB5914
 Smidtia fumiferanae[3939]|CNRMA790-12|Diptera|BOLD:AAB5914
 Smidtia fumiferanae[3940]|CNRMA782-12|Diptera|BOLD:AAB5914
 Smidtia fumiferanae[3941]|CNRMA760-12|Diptera|BOLD:AAB5914
 Smidtia fumiferanae[3942]|CNRMA755-12|Diptera|BOLD:AAB5914
 Smidtia fumiferanae[3943]|CNRMA829-12|Diptera|BOLD:AAB5914
 Smidtia fumiferanae[3944]|CNRMA786-12|Diptera|BOLD:AAB5914
 Smidtia fumiferanae[3945]|CNRMA784-12|Diptera|BOLD:AAB5914
 Smidtia fumiferanae[3946]|CNRMA778-12|Diptera|BOLD:AAB5914
 Smidtia fumiferanae[3947]|CNRMA775-12|Diptera|BOLD:AAB5914
 Smidtia fumiferanae[3948]|CNRMA767-12|Diptera|BOLD:AAB5914
 Smidtia fumiferanae[3949]|CNRMA832-12|Diptera|BOLD:AAB5914
 Smidtia fumiferanae[3950]|CNRMC1406-12|Diptera|BOLD:AAB5914
 Smidtia fumiferanae[3951]|CNRMC1408-12|Diptera|BOLD:AAB5914
 Smidtia fumiferanae[3952]|CNRMC1417-12|Diptera|BOLD:AAB5914
 Smidtia fumiferanae[3953]|CNRME1182-12|Diptera|BOLD:AAB5914
 Diptera[3954]|CNRMC1429-12|Diptera|BOLD:ABW8529
 Tachinidae[3955]|CNRME2397-12|Diptera|BOLD:AAG2347
 Tachinidae[3956]|CNRMD1684-12|Diptera|BOLD:AAP6383
 Siphona cristata[3957]|CNRMG021-12|Diptera|BOLD:AAG2344
 Mydaea[3958]|CNRMF1978-12|Diptera|BOLD:ACB9959
 Diptera[3959]|CNRMA807-12|Diptera|BOLD:ACC3527
 Diptera[3960]|CNRMF1992-12|Diptera|BOLD:ABA6843
 Mydaea[3961]|CNRMG593-12|Diptera|BOLD:AAE0077
 Muscidae[3962]|CNRMF3786-12|Diptera|BOLD:AAP8143
 Diptera[3963]|CNRMG582-12|Diptera|BOLD:AAH8577
 Diptera[3964]|CNRMD2024-12|Diptera|BOLD:ACT6869
 Diptera[3965]|CNRMC1424-12|Diptera|BOLD:AAP2510
 Diptera[3966]|CNRMC1458-12|Diptera|BOLD:AAP2510
 Diptera[3967]|CNRME200-12|Diptera|BOLD:AAP2510
 Phaonia[3968]|CNRME1132-12|Diptera|BOLD:AAU5043
 Phaonia[3969]|CNRMD2018-12|Diptera|BOLD:AAU5043
 Phaonia[3970]|CNRME531-12|Diptera|BOLD:AAU5043
 Diptera[3971]|CNRMA658-12|Diptera|BOLD:ACB2958
 Diptera[3972]|CNRMA676-12|Diptera|BOLD:ACB2958
 Muscidae[3973]|CNRMC1435-12|Diptera|BOLD:AAM9106
 Helina maculipennis[3974]|CNRMD2371-12|Diptera|BOLD:AAK4685
 Helina[3975]|CNRMA842-12|Diptera|BOLD:AAG1742
 Helina[3976]|CNRMA847-12|Diptera|BOLD:AAG1742
 Helina[3977]|CNRMA931-12|Diptera|BOLD:AAG1742
 Helina[3978]|CNRME2422-12|Diptera|BOLD:AAC2498
 Helina[3979]|CNRME2375-12|Diptera|BOLD:AAC2498
 Helina[3980]|CNRMG592-12|Diptera|BOLD:AAC2498
 Muscina pascuorum[3981]|CNRMG573-12|Diptera|BOLD:AAG1714
 Muscina pascuorum[3982]|CNRMG539-12|Diptera|BOLD:AAG1714
 Muscina pascuorum[3983]|CNRMG129-12|Diptera|BOLD:AAG1714
 Muscina pascuorum[3984]|CNRMG066-12|Diptera|BOLD:AAG1714
 Muscina pascuorum[3985]|CNRMG123-12|Diptera|BOLD:AAG1714
 Muscina pascuorum[3986]|CNRMG105-12|Diptera|BOLD:AAG1714
 Muscina pascuorum[3987]|CNRMH098-12|Diptera|BOLD:AAG1714
 Muscina pascuorum[3988]|CNRMH239-12|Diptera|BOLD:AAG1714
 Muscina pascuorum[3989]|CNRMH254-12|Diptera|BOLD:AAG1714
 Muscina[3990]|CNRMG122-12|Diptera|BOLD:AAB8817
 Muscina[3991]|CNRMG090-12|Diptera|BOLD:AAB8817
 Muscina[3992]|CNRMG548-12|Diptera|BOLD:AAB8817
 Muscina[3993]|CNRMH088-12|Diptera|BOLD:AAB8817
 Muscina[3994]|CNRMH100-12|Diptera|BOLD:AAB8817
 Muscina[3995]|CNRMH260-12|Diptera|BOLD:AAB8817
 Muscina sp. 1 AKR[3996]|CNRMG553-12|Diptera|BOLD:AAB8818
 Muscina sp. 1 AKR[3997]|CNRMG088-12|Diptera|BOLD:AAB8818
 Muscina sp. 1 AKR[3998]|CNRMG121-12|Diptera|BOLD:AAB8818
 Muscina sp. 1 AKR[3999]|CNRMG130-12|Diptera|BOLD:AAB8818

Muscina sp. 1 AKR[4097]CNRMG562-12|Diptera|BOLD:AAB8818
Muscina sp. 1 AKR[4098]CNRMG565-12|Diptera|BOLD:AAB8818
Muscina sp. 1 AKR[4099]CNRMG578-12|Diptera|BOLD:AAB8818
Muscina sp. 1 AKR[4100]CNRMH248-12|Diptera|BOLD:AAB8818
Muscina sp. 1 AKR[4101]CNRMH252-12|Diptera|BOLD:AAB8818
Muscina sp. 1 AKR[4102]CNRMH341-12|Diptera|BOLD:AAB8818
Diptera[4103]CNRME1199-12|Diptera|BOLD:ABX9397
Hydrotaea[4104]CNRME2396-12|Diptera|BOLD:AAG1768
Hydrotaea[4105]CNRME1186-12|Diptera|BOLD:AAG1768
Hydrotaea[4106]CNRME1187-12|Diptera|BOLD:AAG1768
Hydrotaea[4107]CNRME604-12|Diptera|BOLD:AAG1768
Hydrotaea[4108]CNRME2372-12|Diptera|BOLD:AAG1768
Hydrotaea[4109]CNRME2367-12|Diptera|BOLD:AAG1768
Hydrotaea[4110]CNRME1136-12|Diptera|BOLD:AAG1768
Hydrotaea[4111]CNRME197-12|Diptera|BOLD:AAG1768
Hydrotaea[4112]CNRME1190-12|Diptera|BOLD:AAG1768
Hydrotaea[4113]CNRME1196-12|Diptera|BOLD:AAG1768
Hydrotaea[4114]CNRME1177-12|Diptera|BOLD:AAG1768
Hydrotaea[4115]CNRME1188-12|Diptera|BOLD:AAG1768
Hydrotaea[4116]CNRMF1975-12|Diptera|BOLD:AAG1768
Hydrotaea[4117]CNRMF1985-12|Diptera|BOLD:AAG1768
Hydrotaea[4118]CNRMF1993-12|Diptera|BOLD:AAG1768
Hydrotaea[4119]CNRMF2005-12|Diptera|BOLD:AAG1768
Hydrotaea[4120]CNRME2419-12|Diptera|BOLD:AAG1768
Hydrotaea[4121]CNRME4621-12|Diptera|BOLD:AAG1768
Hydrotaea[4122]CNRME1147-12|Diptera|BOLD:AAG1768
Hydrotaea[4123]CNRME1149-12|Diptera|BOLD:AAG1768
Hydrotaea[4124]CNRME1144-12|Diptera|BOLD:AAG1768
Hydrotaea[4125]CNRME1145-12|Diptera|BOLD:AAG1768
Hydrotaea[4126]CNRME2383-12|Diptera|BOLD:AAG1768
Hydrotaea[4127]CNRME2405-12|Diptera|BOLD:AAG1768
Hydrotaea[4128]CNRME2365-12|Diptera|BOLD:AAG1768
Hydrotaea[4129]CNRME2366-12|Diptera|BOLD:AAG1768
Hydrotaea[4130]CNRME1170-12|Diptera|BOLD:AAG1768
Hydrotaea[4131]CNRME1141-12|Diptera|BOLD:AAG1768
Hydrotaea[4132]CNRME1137-12|Diptera|BOLD:AAG1768
Hydrotaea[4133]CNRME1135-12|Diptera|BOLD:AAG1768
Hydrotaea[4134]CNRME1124-12|Diptera|BOLD:AAG1768
Hydrotaea[4135]CNRME1111-12|Diptera|BOLD:AAG1768
Hydrotaea[4136]CNRME2420-12|Diptera|BOLD:AAG1768
Hydrotaea[4137]CNRME2384-12|Diptera|BOLD:AAG1768
Hydrotaea[4138]CNRME1189-12|Diptera|BOLD:AAG1768
Hydrotaea[4139]CNRMF2000-12|Diptera|BOLD:AAG1768
Hydrotaea[4140]CNRMF1999-12|Diptera|BOLD:AAG1768
Hydrotaea[4141]CNRMF1988-12|Diptera|BOLD:AAG1768
Hydrotaea[4142]CNRME2385-12|Diptera|BOLD:AAG1768
Hydrotaea[4143]CNRME1195-12|Diptera|BOLD:AAG1768
Hydrotaea[4144]CNRME1150-12|Diptera|BOLD:AAG1768
Hydrotaea[4145]CNRME1168-12|Diptera|BOLD:AAG1768
Hydrotaea[4146]CNRMF1990-12|Diptera|BOLD:AAG1768
Hydrotaea[4147]CNRME2423-12|Diptera|BOLD:AAG1768
Hydrotaea[4148]CNRMF1970-12|Diptera|BOLD:AAG1768
Hydrotaea[4149]CNRMF1974-12|Diptera|BOLD:AAG1768
Hydrotaea[4150]CNRMF1984-12|Diptera|BOLD:AAG1768
Hydrotaea[4151]CNRME2412-12|Diptera|BOLD:AAG1768
Hydrotaea[4152]CNRME2416-12|Diptera|BOLD:AAG1768
Hydrotaea[4153]CNRME2403-12|Diptera|BOLD:AAG1768
Hydrotaea[4154]CNRME2406-12|Diptera|BOLD:AAG1768
Hydrotaea[4155]CNRME2390-12|Diptera|BOLD:AAG1768
Hydrotaea[4156]CNRME2391-12|Diptera|BOLD:AAG1768
Hydrotaea[4157]CNRME2398-12|Diptera|BOLD:AAG1768
Hydrotaea[4158]CNRME2402-12|Diptera|BOLD:AAG1768
Hydrotaea[4159]CNRME2407-12|Diptera|BOLD:AAG1768
Hydrotaea[4160]CNRME2411-12|Diptera|BOLD:AAG1768
Hydrotaea[4161]CNRMF1986-12|Diptera|BOLD:AAG1768
Hydrotaea[4162]CNRMF1998-12|Diptera|BOLD:AAG1768
Hydrotaea[4163]CNRME2387-12|Diptera|BOLD:AAG1768
Hydrotaea[4164]CNRME2389-12|Diptera|BOLD:AAG1768
Hydrotaea[4165]CNRME2382-12|Diptera|BOLD:AAG1768
Hydrotaea[4166]CNRME2386-12|Diptera|BOLD:AAG1768
Hydrotaea[4167]CNRME2369-12|Diptera|BOLD:AAG1768
Hydrotaea[4168]CNRME2376-12|Diptera|BOLD:AAG1768
Hydrotaea[4169]CNRME1198-12|Diptera|BOLD:AAG1768
Hydrotaea[4170]CNRME2362-12|Diptera|BOLD:AAG1768
Hydrotaea[4171]CNRME1180-12|Diptera|BOLD:AAG1768
Hydrotaea[4172]CNRME1194-12|Diptera|BOLD:AAG1768
Hydrotaea[4173]CNRME1165-12|Diptera|BOLD:AAG1768
Hydrotaea[4174]CNRME1167-12|Diptera|BOLD:AAG1768
Hydrotaea[4175]CNRME1159-12|Diptera|BOLD:AAG1768
Hydrotaea[4176]CNRME1162-12|Diptera|BOLD:AAG1768
Hydrotaea[4177]CNRME1154-12|Diptera|BOLD:AAG1768
Hydrotaea[4178]CNRME1157-12|Diptera|BOLD:AAG1768
Hydrotaea[4179]CNRME1152-12|Diptera|BOLD:AAG1768
Hydrotaea[4180]CNRME1143-12|Diptera|BOLD:AAG1768
Hydrotaea[4181]CNRME1139-12|Diptera|BOLD:AAG1768
Hydrotaea[4182]CNRME1134-12|Diptera|BOLD:AAG1768
Hydrotaea[4183]CNRME1131-12|Diptera|BOLD:AAG1768
Hydrotaea[4184]CNRME1160-12|Diptera|BOLD:AAG1768
Hydrotaea[4185]CNRME1128-12|Diptera|BOLD:AAG1768
Hydrotaea[4186]CNRMD1598-12|Diptera|BOLD:AAG1768
Hydrotaea[4187]CNRME219-12|Diptera|BOLD:AAG1768
Hydrotaea[4188]CNRME2426-12|Diptera|BOLD:AAG1768
Hydrotaea[4189]CNRME2371-12|Diptera|BOLD:AAG1768
Hydrotaea[4190]CNRME2417-12|Diptera|BOLD:AAG1768
Hydrotaea[4191]CNRME2373-12|Diptera|BOLD:AAG1768
Hydrotaea[4192]CNRME1174-12|Diptera|BOLD:AAG1768
Hydrotaea[4193]CNRME1142-12|Diptera|BOLD:AAG1768
Hydrotaea[4194]CNRME1197-12|Diptera|BOLD:AAG1768
Hydrotaea[4195]CNRME2401-12|Diptera|BOLD:AAG1768
Hydrotaea[4196]CNRME2404-12|Diptera|BOLD:AAG1768
Hydrotaea[4197]CNRME2413-12|Diptera|BOLD:AAG1768
Hydrotaea[4198]CNRME1138-12|Diptera|BOLD:AAG1768
Hydrotaea[4199]CNRME1181-12|Diptera|BOLD:AAG1768

Hydrotaea[4197]|CNRME2413-12|Diptera|BOLD: AAG1768
Hydrotaea[4198]|CNRME1138-12|Diptera|BOLD: AAG1768
Hydrotaea[4199]|CNRME1181-12|Diptera|BOLD: AAG1768
Hydrotaea[4200]|CNRMF2006-12|Diptera|BOLD: AAG1768
Hydrotaea[4201]|CNRMF2001-12|Diptera|BOLD: AAG1768
Hydrotaea[4202]|CNRMF2009-12|Diptera|BOLD: AAG1768
Hydrotaea[4203]|CNRMF3796-12|Diptera|BOLD: AAG1768
Morellia podagrica[4204]|CNRME1185-12|Diptera|BOLD: AAC7840
Pegoplatia nigroscutellata[4205]|CNRME1148-12|Diptera|BOLD: AAN5494
Pegoplatia nigroscutellata[4206]|CNRME2433-12|Diptera|BOLD: AAN5494
Pegoplatia nigroscutellata[4207]|CNRME2408-12|Diptera|BOLD: AAN5494
Pegoplatia nigroscutellata[4208]|CNRME196-12|Diptera|BOLD: AAN5494
Pegoplatia nigroscutellata[4209]|CNRMC1219-12|Diptera|BOLD: AAN5494
Pegoplatia nigroscutellata[4210]|CNRME2434-12|Diptera|BOLD: AAN5494
Pegoplatia nigroscutellata[4211]|CNRME2400-12|Diptera|BOLD: AAN5494
Pegoplatia nigroscutellata[4212]|CNRME220-12|Diptera|BOLD: AAN5494
Pegoplatia nigroscutellata[4213]|CNRME1169-12|Diptera|BOLD: AAN5494
Pegoplatia nigroscutellata[4214]|CNRME217-12|Diptera|BOLD: AAN5494
Pegoplatia nigroscutellata[4215]|CNRME204-12|Diptera|BOLD: AAN5494
Pegoplatia nigroscutellata[4216]|CNRME3171-12|Diptera|BOLD: AAN5494
Pegoplatia nigroscutellata[4217]|CNRME2438-12|Diptera|BOLD: AAN5494
Pegoplatia nigroscutellata[4218]|CNRMC1440-12|Diptera|BOLD: AAN5494
Pegoplatia nigroscutellata[4219]|CNRME4644-12|Diptera|BOLD: AAN5494
Pegoplatia nigroscutellata[4220]|CNRMF3760-12|Diptera|BOLD: AAN5494
Musca autumnalis[4221]|CNRMH344-12|Diptera|BOLD: AAA3187
Anthomyiidae[4222]|CNRMA638-12|Diptera|BOLD: AAP8831
Anthomyiidae[4223]|CNRMA662-12|Diptera|BOLD: AAP8831
Anthomyiidae[4224]|CNRMA664-12|Diptera|BOLD: AAP8831
Anthomyiidae[4225]|CNRMA691-12|Diptera|BOLD: AAP8831
Anthomyiidae[4226]|CNRMC1439-12|Diptera|BOLD: AAP8831
Anthomyiidae[4227]|CNRMC1434-12|Diptera|BOLD: AAP8831
Anthomyiidae[4228]|CNRMC1443-12|Diptera|BOLD: AAP8831
Anthomyiinae[4229]|CNRMG036-12|Diptera|BOLD: AAG2464
Anthomyiinae[4230]|CNRMG041-12|Diptera|BOLD: AAG2464
Anthomyiinae[4231]|CNRMG634-12|Diptera|BOLD: AAG2464
Diptera[4232]|CNRMA785-12|Diptera|BOLD: ACB2955
Diptera[4233]|CNRMA825-12|Diptera|BOLD: ACB2955
Diptera[4234]|CNRMA754-12|Diptera|BOLD: ACB2955
Diptera[4235]|CNRMA802-12|Diptera|BOLD: ACB2955
Diptera[4236]|CNRMA835-12|Diptera|BOLD: ACB2955
Hylemya sp. Schuehli 28.iv.01[4237]|CNRMF2008-12|Diptera|BOLD: AAF4234
Hylemya[4238]|CNRMA840-12|Diptera|BOLD: AAP2967
Anthomyiidae[4239]|CNRMH138-12|Diptera|BOLD: AAP7590
Scathophagidae[4240]|CNRMD2032-12|Diptera|BOLD: AAH4218
Diptera[4241]|CNRME1191-12|Diptera|BOLD: AAH4225
Hydrophoria lancifer[4242]|CNRMC901-12|Diptera|BOLD: AAG2460
Hydrophoria lancifer[4243]|CNRMD1602-12|Diptera|BOLD: AAG2460
Hydrophoria lancifer[4244]|CNRMD2040-12|Diptera|BOLD: AAG2460
Hydrophoria lancifer[4245]|CNRMD2382-12|Diptera|BOLD: AAG2460
Zaphne divisa[4246]|CNRME228-12|Diptera|BOLD: AAG2441
Diptera[4247]|CNRMC1430-12|Diptera|BOLD: ACC6734
Zaphne implicata[4248]|CNRMG563-12|Diptera|BOLD: AAG2442
Zaphne implicata[4249]|CNRMG577-12|Diptera|BOLD: AAG2442
Diptera[4250]|CNRMD2409-12|Diptera|BOLD: AAG2499
Diptera[4251]|CNRMF2028-12|Diptera|BOLD: ACC8937
Clusiidae[4252]|CNRMC1456-12|Diptera|BOLD: AAM6176
Clusiidae[4253]|CNRMD2411-12|Diptera|BOLD: AAM6176
Megaphthalma pallida[4254]|CNRMG076-12|Diptera|BOLD: AAH4234
Scathophaga furcata[4255]|CNRMA641-12|Diptera|BOLD: AAH0022
Scathophaga furcata[4256]|CNRMA694-12|Diptera|BOLD: AAH0022
Scathophaga furcata[4257]|CNRMA616-12|Diptera|BOLD: AAH0022
Scathophaga furcata[4258]|CNRMA635-12|Diptera|BOLD: AAH0022
Scathophaga furcata[4259]|CNRMA808-12|Diptera|BOLD: AAH0022
Scathophaga furcata[4260]|CNRMA636-12|Diptera|BOLD: AAH0022
Scathophaga furcata[4261]|CNRMA672-12|Diptera|BOLD: AAH0022
Scathophaga furcata[4262]|CNRMA693-12|Diptera|BOLD: AAH0022
Scathophaga furcata[4263]|CNRMH113-12|Diptera|BOLD: AAH0022
Diptera[4264]|CNRMD2400-12|Diptera|BOLD: AAM7335
Diptera[4265]|CNRME1192-12|Diptera|BOLD: AAM7335
Diptera[4266]|CNRMF3839-12|Diptera|BOLD: AAP8833
Diptera[4267]|CNRMG564-12|Diptera|BOLD: AAP8833
Anthomyiidae[4268]|CNRMG615-12|Diptera|BOLD: AAG2461
Anthomyiidae[4269]|CNRMG627-12|Diptera|BOLD: AAG2461
Anthomyiidae[4270]|CNRMH101-12|Diptera|BOLD: AAG2461
Hylemyza partita[4271]|CNRMG037-12|Diptera|BOLD: AAG2463
Hylemyza partita[4272]|CNRMG034-12|Diptera|BOLD: AAG2463
Hylemyza partita[4273]|CNRMG035-12|Diptera|BOLD: AAG2463
Hylemyza partita[4274]|CNRMG622-12|Diptera|BOLD: AAG2463
Hylemyza partita[4275]|CNRMG045-12|Diptera|BOLD: AAG2463
Hylemyza partita[4276]|CNRMG040-12|Diptera|BOLD: AAG2463
Hylemyza partita[4277]|CNRMG039-12|Diptera|BOLD: AAG2463
Hylemyza partita[4278]|CNRMG028-12|Diptera|BOLD: AAG2463
Hylemyza partita[4279]|CNRMG025-12|Diptera|BOLD: AAG2463
Hylemyza partita[4280]|CNRMG024-12|Diptera|BOLD: AAG2463
Hylemyza partita[4281]|CNRMG018-12|Diptera|BOLD: AAG2463
Hylemyza partita[4282]|CNRME2393-12|Diptera|BOLD: AAG2463
Hylemyza partita[4283]|CNRMF2023-12|Diptera|BOLD: AAG2463
Hylemyza partita[4284]|CNRMA613-12|Diptera|BOLD: AAG2463
Hylemyza partita[4285]|CNRMG022-12|Diptera|BOLD: AAG2463
Hylemyza partita[4286]|CNRMG624-12|Diptera|BOLD: AAG2463
Hylemyza partita[4287]|CNRMG625-12|Diptera|BOLD: AAG2463
Hylemyza partita[4288]|CNRMG632-12|Diptera|BOLD: AAG2463
Hylemyza partita[4289]|CNRMH126-12|Diptera|BOLD: AAG2463
Diptera[4290]|CNRMD436-12|Diptera|BOLD: ACG3932
Anthomyiinae[4291]|CNRMG618-12|Diptera|BOLD: AAG2436
Anthomyiinae[4292]|CNRMG049-12|Diptera|BOLD: AAG2436
Anthomyiinae[4293]|CNRMH139-12|Diptera|BOLD: AAG2436
Anthomyiinae[4294]|CNRMG631-12|Diptera|BOLD: AAG2436
Anthomyiinae[4295]|CNRMH135-12|Diptera|BOLD: AAG2436
Anthomyiinae[4296]|CNRMH114-12|Diptera|BOLD: AAG2436
Anthomyiinae[4297]|CNRMG050-12|Diptera|BOLD: AAG2436
Anthomyiinae[4298]|CNRMG046-12|Diptera|BOLD: AAG2436
Anthomyiinae[4299]|CNRMG044-12|Diptera|BOLD: AAG2436

Anthomyiinae[4297]|CNRMG050-12|Diptera|BOLD:AAG2436
Anthomyiinae[4298]|CNRMG046-12|Diptera|BOLD:AAG2436
Anthomyiinae[4299]|CNRMG044-12|Diptera|BOLD:AAG2436
Anthomyiinae[4300]|CNRMG042-12|Diptera|BOLD:AAG2436
Anthomyiinae[4301]|CNRMG023-12|Diptera|BOLD:AAG2436
Anthomyiinae[4302]|CNRMG029-12|Diptera|BOLD:AAG2436
Anthomyiinae[4303]|CNRMG623-12|Diptera|BOLD:AAG2436
Anthomyiinae[4304]|CNRMG027-12|Diptera|BOLD:AAG2436
Anthomyiinae[4305]|CNRMH128-12|Diptera|BOLD:AAG2436
Anthomyiinae[4306]|CNRMH143-12|Diptera|BOLD:AAG2436
Diptera[4307]|CNRMD2042-12|Diptera|BOLD:ABV4494
Angioneura ordinaria[4308]|CNRMA690-12|Diptera|BOLD:AAG6854
Angioneura ordinaria[4309]|CNRMA627-12|Diptera|BOLD:AAG6854
Angioneura ordinaria[4310]|CNRMA621-12|Diptera|BOLD:AAG6854
Angioneura ordinaria[4311]|CNRMA692-12|Diptera|BOLD:AAG6854
Angioneura ordinaria[4312]|CNRMA618-12|Diptera|BOLD:AAG6854
Angioneura ordinaria[4313]|CNRMA637-12|Diptera|BOLD:AAG6854
Angioneura ordinaria[4314]|CNRMA838-12|Diptera|BOLD:AAG6854
Angioneura ordinaria[4315]|CNRMA839-12|Diptera|BOLD:AAG6854
Angioneura ordinaria[4316]|CNRMA841-12|Diptera|BOLD:AAG6854
Angioneura ordinaria[4317]|CNRME2392-12|Diptera|BOLD:AAG6854
Calliphoridae[4318]|CNRMG054-12|Diptera|BOLD:AAA8931
Calliphoridae[4319]|CNRMG069-12|Diptera|BOLD:AAA8931
Calliphoridae[4320]|CNRMG073-12|Diptera|BOLD:AAA8931
Calliphoridae[4321]|CNRMG064-12|Diptera|BOLD:AAA8931
Calliphoridae[4322]|CNRMG131-12|Diptera|BOLD:AAA8931
Calliphora livida[4323]|CNRMA756-12|Diptera|BOLD:ABY7153
Calliphora livida[4324]|CNRMA773-12|Diptera|BOLD:ABY7153
Calliphora livida[4325]|CNRMA818-12|Diptera|BOLD:ABY7153
Calliphora livida[4326]|CNRMG074-12|Diptera|BOLD:ABY7153
Cynomya[4327]|CNRMA811-12|Diptera|BOLD:AAB0868
Cynomya[4328]|CNRMA761-12|Diptera|BOLD:AAB0868
Cynomya[4329]|CNRMG060-12|Diptera|BOLD:AAB0868
Cynomya[4330]|CNRMG095-12|Diptera|BOLD:AAB0868
Cynomya[4331]|CNRMG537-12|Diptera|BOLD:AAB0868
Cynomya[4332]|CNRMA769-12|Diptera|BOLD:AAB0868
Cynomya[4333]|CNRMA827-12|Diptera|BOLD:AAB0868
Cynomya[4334]|CNRMA822-12|Diptera|BOLD:AAB0868
Cynomya[4335]|CNRMB111-12|Diptera|BOLD:AAB0868
Cynomya[4336]|CNRMA812-12|Diptera|BOLD:AAB0868
Cynomya[4337]|CNRME1133-12|Diptera|BOLD:AAB0868
Cynomya[4338]|CNRMG057-12|Diptera|BOLD:AAB0868
Cynomya[4339]|CNRMH080-12|Diptera|BOLD:AAB0868
Cynomya[4340]|CNRMH105-12|Diptera|BOLD:AAB0868
Cynomya[4341]|CNRMA791-12|Diptera|BOLD:AAB0868
Cynomya[4342]|CNRMA780-12|Diptera|BOLD:AAB0868
Cynomya[4343]|CNRMH091-12|Diptera|BOLD:AAB0868
Cynomya[4344]|CNRMG058-12|Diptera|BOLD:AAB0868
Cynomya[4345]|CNRMH079-12|Diptera|BOLD:AAB0868
Cynomya[4346]|CNRMB110-12|Diptera|BOLD:AAB0868
Cynomya[4347]|CNRMG056-12|Diptera|BOLD:AAB0868
Cynomya[4348]|CNRMC902-12|Diptera|BOLD:AAB0868
Cynomya[4349]|CNRMH081-12|Diptera|BOLD:AAB0868
Cynomya[4350]|CNRMH103-12|Diptera|BOLD:AAB0868
Cynomya[4351]|CNRMH107-12|Diptera|BOLD:AAB0868
Cynomya[4352]|CNRMH108-12|Diptera|BOLD:AAB0868
Cynomya[4353]|CNRMH240-12|Diptera|BOLD:AAB0868
Linnaemya rossica[4354]|CNRMF3834-12|Diptera|BOLD:ACE4346
Linnaemya rossica[4355]|CNRMF3788-12|Diptera|BOLD:ACE4346
Linnaemya rossica[4356]|CNRME5198-12|Diptera|BOLD:ACE4346
Linnaemya rossica[4357]|CNRME550-12|Diptera|BOLD:ACE4346
Linnaemya rossica[4358]|CNRME584-12|Diptera|BOLD:ACE4346
Linnaemya rossica[4359]|CNRME590-12|Diptera|BOLD:ACE4346
Linnaemya rossica[4360]|CNRMF3780-12|Diptera|BOLD:ACE4346
Linnaemya rossica[4361]|CNRMF3789-12|Diptera|BOLD:ACE4346
Linnaemya rossica[4362]|CNRMF3835-12|Diptera|BOLD:ACE4346
Linnaemya comta[4363]|CNRME5186-12|Diptera|BOLD:AAI1339
Linnaemya comta[4364]|CNRMG080-12|Diptera|BOLD:AAI1339
Linnaemya comta[4365]|CNRMF3829-12|Diptera|BOLD:AAI1339
Linnaemya comta[4366]|CNRMF3828-12|Diptera|BOLD:AAI1339
Linnaemya comta[4367]|CNRMF3799-12|Diptera|BOLD:AAI1339
Linnaemya comta[4368]|CNRMH242-12|Diptera|BOLD:AAI1339
Lypha fumipennis[4369]|CNRMA765-12|Diptera|BOLD:AAF6259
Lypha fumipennis[4370]|CNRMA766-12|Diptera|BOLD:AAF6259
Lypha fumipennis[4371]|CNRMA797-12|Diptera|BOLD:AAF6259
Panzeria nigropalpis[4372]|CNRME583-12|Diptera|BOLD:AAG2140
Panzeria nigropalpis[4373]|CNRME596-12|Diptera|BOLD:AAG2140
Panzeria platycarrina[4374]|CNRMF3831-12|Diptera|BOLD:AAF6805
Diptera[4375]|CNRMC1437-12|Diptera|BOLD:AAF6805
Delia[4376]|CNRME1164-12|Diptera|BOLD:AAA3453
Delia[4377]|CNRMA684-12|Diptera|BOLD:AAA3453
Delia[4378]|CNRMA682-12|Diptera|BOLD:AAA3453
Delia[4379]|CNRMA610-12|Diptera|BOLD:AAA3453
Delia[4380]|CNRMF1983-12|Diptera|BOLD:AAA3453
Delia[4381]|CNRME226-12|Diptera|BOLD:AAA3453
Delia[4382]|CNRME203-12|Diptera|BOLD:AAA3453
Delia[4383]|CNRMD1469-12|Diptera|BOLD:AAA3453
Delia[4384]|CNRMB008-12|Diptera|BOLD:AAA3453
Delia[4385]|CNRMB006-12|Diptera|BOLD:AAA3453
Delia[4386]|CNRMB005-12|Diptera|BOLD:AAA3453
Delia[4387]|CNRMA699-12|Diptera|BOLD:AAA3453
Delia[4388]|CNRMA695-12|Diptera|BOLD:AAA3453
Delia[4389]|CNRMA689-12|Diptera|BOLD:AAA3453
Delia[4390]|CNRMA687-12|Diptera|BOLD:AAA3453
Delia[4391]|CNRMA686-12|Diptera|BOLD:AAA3453
Delia[4392]|CNRMA685-12|Diptera|BOLD:AAA3453
Delia[4393]|CNRMA683-12|Diptera|BOLD:AAA3453
Delia[4394]|CNRMA679-12|Diptera|BOLD:AAA3453
Delia[4395]|CNRMA678-12|Diptera|BOLD:AAA3453
Delia[4396]|CNRMA675-12|Diptera|BOLD:AAA3453
Delia[4397]|CNRMA670-12|Diptera|BOLD:AAA3453
Delia[4398]|CNRMA634-12|Diptera|BOLD:AAA3453
Delia[4399]|CNRMA633-12|Diptera|BOLD:AAA3453

Delia[4397][CNRMA670-12|Diptera|BOLD:AAA3453
 Delia[4398][CNRMA634-12|Diptera|BOLD:AAA3453
 Delia[4399][CNRMA633-12|Diptera|BOLD:AAA3453
 Delia[4400][CNRMA631-12|Diptera|BOLD:AAA3453
 Delia[4401][CNRMA628-12|Diptera|BOLD:AAA3453
 Delia[4402][CNRMA626-12|Diptera|BOLD:AAA3453
 Delia[4403][CNRMA623-12|Diptera|BOLD:AAA3453
 Delia[4404][CNRMA622-12|Diptera|BOLD:AAA3453
 Delia[4405][CNRME2361-12|Diptera|BOLD:AAA3453
 Delia[4406][CNRMG605-12|Diptera|BOLD:AAA3453
 Delia[4407][CNRMH342-12|Diptera|BOLD:AAA3453
 Delia[4408][CNRME1179-12|Diptera|BOLD:AAA3453
 Delia[4409][CNRMC837-12|Diptera|BOLD:AAA3453
 Delia[4410][CNRMA681-12|Diptera|BOLD:AAA3453
 Delia[4411][CNRMA680-12|Diptera|BOLD:AAA3453
 Delia[4412][CNRMA677-12|Diptera|BOLD:AAA3453
 Delia[4413][CNRMA632-12|Diptera|BOLD:AAA3453
 Delia[4414][CNRMA619-12|Diptera|BOLD:AAA3453
 Delia[4415][CNRMA617-12|Diptera|BOLD:AAA3453
 Delia[4416][CNRMA614-12|Diptera|BOLD:AAA3453
 Delia[4417][CNRMF2010-12|Diptera|BOLD:AAA3453
 Delia[4418][CNRMF1987-12|Diptera|BOLD:AAA3453
 Delia[4419][CNRMF1982-12|Diptera|BOLD:AAA3453
 Delia[4420][CNRME232-12|Diptera|BOLD:AAA3453
 Delia[4421][CNRMC399-12|Diptera|BOLD:AAA3453
 Delia[4422][CNRMC1474-12|Diptera|BOLD:AAA3453
 Delia[4423][CNRMC1473-12|Diptera|BOLD:AAA3453
 Delia[4424][CNRMC1470-12|Diptera|BOLD:AAA3453
 Delia[4425][CNRMC1468-12|Diptera|BOLD:AAA3453
 Delia[4426][CNRMC1467-12|Diptera|BOLD:AAA3453
 Delia[4427][CNRMC1465-12|Diptera|BOLD:AAA3453
 Delia[4428][CNRMC1464-12|Diptera|BOLD:AAA3453
 Delia[4429][CNRMC1460-12|Diptera|BOLD:AAA3453
 Delia[4430][CNRMC1457-12|Diptera|BOLD:AAA3453
 Delia[4431][CNRMC1448-12|Diptera|BOLD:AAA3453
 Delia[4432][CNRMC1445-12|Diptera|BOLD:AAA3453
 Delia[4433][CNRMC1438-12|Diptera|BOLD:AAA3453
 Delia[4434][CNRMC1436-12|Diptera|BOLD:AAA3453
 Delia[4435][CNRMC1433-12|Diptera|BOLD:AAA3453
 Delia[4436][CNRMC1431-12|Diptera|BOLD:AAA3453
 Delia[4437][CNRMC1428-12|Diptera|BOLD:AAA3453
 Delia[4438][CNRMC1427-12|Diptera|BOLD:AAA3453
 Delia[4439][CNRMB119-12|Diptera|BOLD:AAA3453
 Delia[4440][CNRMB118-12|Diptera|BOLD:AAA3453
 Delia[4441][CNRMB004-12|Diptera|BOLD:AAA3453
 Delia[4442][CNRMA698-12|Diptera|BOLD:AAA3453
 Delia[4443][CNRMA697-12|Diptera|BOLD:AAA3453
 Delia[4444][CNRMA671-12|Diptera|BOLD:AAA3453
 Delia[4445][CNRMA668-12|Diptera|BOLD:AAA3453
 Delia[4446][CNRMA642-12|Diptera|BOLD:AAA3453
 Delia[4447][CNRMA629-12|Diptera|BOLD:AAA3453
 Delia[4448][CNRMA611-12|Diptera|BOLD:AAA3453
 Delia[4449][CNRMA673-12|Diptera|BOLD:AAA3453
 Delia[4450][CNRMH125-12|Diptera|BOLD:AAA3453
 Delia[4451][CNRMH132-12|Diptera|BOLD:AAA3453
 Delia[4452][CNRMG052-12|Diptera|BOLD:AAA3453
 Delia[4453][CNRMG616-12|Diptera|BOLD:AAA3453
 Delia[4454][CNRMG031-12|Diptera|BOLD:AAA3453
 Delia[4455][CNRMG033-12|Diptera|BOLD:AAA3453
 Delia[4456][CNRMF1981-12|Diptera|BOLD:AAA3453
 Delia[4457][CNRMG030-12|Diptera|BOLD:AAA3453
 Delia[4458][CNRME2410-12|Diptera|BOLD:AAA3453
 Delia[4459][CNRME2425-12|Diptera|BOLD:AAA3453
 Delia[4460][CNRME2381-12|Diptera|BOLD:AAA3453
 Delia[4461][CNRME2394-12|Diptera|BOLD:AAA3453
 Delia[4462][CNRME218-12|Diptera|BOLD:AAA3453
 Delia[4463][CNRME2363-12|Diptera|BOLD:AAA3453
 Delia[4464][CNRMD2381-12|Diptera|BOLD:AAA3453
 Delia[4465][CNRME216-12|Diptera|BOLD:AAA3453
 Delia[4466][CNRMC1478-12|Diptera|BOLD:AAA3453
 Delia[4467][CNRMC1471-12|Diptera|BOLD:AAA3453
 Delia[4468][CNRMC1442-12|Diptera|BOLD:AAA3453
 Delia[4469][CNRMA659-12|Diptera|BOLD:AAA3453
 Delia[4470][CNRMA640-12|Diptera|BOLD:AAA3453
 Delia[4471][CNRMA639-12|Diptera|BOLD:AAA3453
 Delia[4472][CNRMA187-12|Diptera|BOLD:AAA3453
 Delia[4473][CNRMC1441-12|Diptera|BOLD:AAA3453
 Delia[4474][CNRMB007-12|Diptera|BOLD:AAA3453
 Delia[4475][CNRME2388-12|Diptera|BOLD:AAA3453
 Delia[4476][CNRMH133-12|Diptera|BOLD:AAA3453
 Delia[4477][CNRMH151-12|Diptera|BOLD:AAA3453
 Delia[4478][CNRMH346-12|Diptera|BOLD:AAA3453

Mycetophilidae[4479][CNRME2674-12|Diptera|BOLD:ABV3022
 Mycetophilidae[4480][CNRME490-12|Diptera|BOLD:ABV3022
 Mycetophilidae[4481][CNRME424-12|Diptera|BOLD:ABV3022
 Mycetophilidae[4482][CNRME3949-12|Diptera|BOLD:ABV3022
 Mycetophilidae[4483][CNRME3848-12|Diptera|BOLD:ABV3022
 Mycetophilidae[4484][CNRME2442-12|Diptera|BOLD:ABV3022
 Mycetophilidae[4485][CNRME235-12|Diptera|BOLD:ABV3022
 Mycetophilidae[4486][CNRME509-12|Diptera|BOLD:ABV3022
 Mycetophilidae[4487][CNRME1119-12|Diptera|BOLD:ABV3022
 Mycetophilidae[4488][CNRME511-12|Diptera|BOLD:ABV3022
 Mycetophilidae[4489][CNRME156-12|Diptera|BOLD:ABV3022
 Mycetophilidae[4490][CNRME3424-12|Diptera|BOLD:ABV3022
 Mycetophilidae[4491][CNRME641-12|Diptera|BOLD:ABV3022
 Mycetophilidae[4492][CNRME3175-12|Diptera|BOLD:ABA6852
 Mycetophilidae[4493][CNRME3900-12|Diptera|BOLD:ABA6852
 Diptera[4494][CNRMD654-12|Diptera|BOLD:ACC2299
 Diptera[4495][CNRME2430-12|Diptera|BOLD:ACA4286
 Diptera[4496][CNRME2454-12|Diptera|BOLD:ACA4286
 Diptera[4497][CNRME1108-12|Diptera|BOLD:ACA4286
 Diptera[4498][CNRME1178-12|Diptera|BOLD:ACA4286
 Diptera[4499][CNRME1178-12|Diptera|BOLD:ACA4286

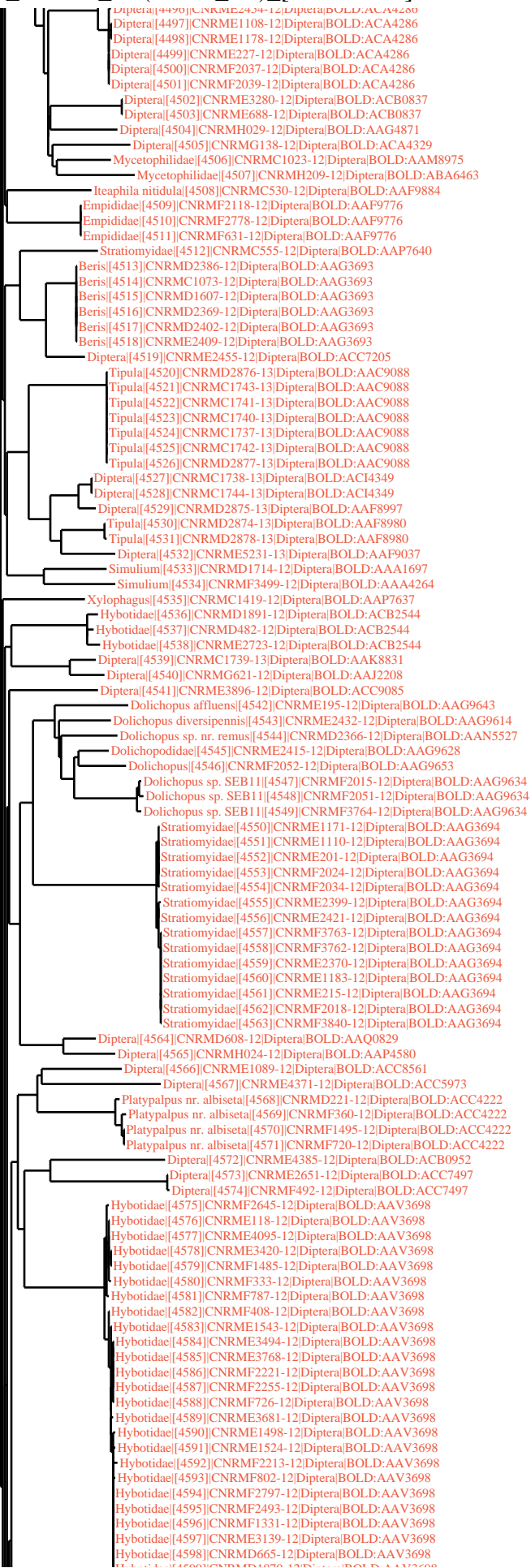

Hybotidae[4597]|CNRMF1331-12|Diptera|BOLD:AAV3698
Hybotidae[4597]|CNRME3139-12|Diptera|BOLD:AAV3698
Hybotidae[4598]|CNRMD665-12|Diptera|BOLD:AAV3698
Hybotidae[4599]|CNRMD1870-12|Diptera|BOLD:AAV3698
Hybotidae[4600]|CNRMD1623-12|Diptera|BOLD:AAV3698
Hybotidae[4601]|CNRMF2336-12|Diptera|BOLD:AAV3698
Hybotidae[4602]|CNRMD1436-12|Diptera|BOLD:AAV3698
Hybotidae[4603]|CNRME3238-12|Diptera|BOLD:AAV3698
Hybotidae[4604]|CNRME3242-12|Diptera|BOLD:AAV3698
Hybotidae[4605]|CNRME1701-12|Diptera|BOLD:AAV3698
Hybotidae[4606]|CNRME1687-12|Diptera|BOLD:AAV3698
Hybotidae[4607]|CNRMF1494-12|Diptera|BOLD:AAV3698
Hybotidae[4608]|CNRMF1451-12|Diptera|BOLD:AAV3698
Hybotidae[4609]|CNRME2716-12|Diptera|BOLD:AAV3698
Hybotidae[4610]|CNRMF387-12|Diptera|BOLD:AAV3698
Hybotidae[4611]|CNRMF1552-12|Diptera|BOLD:AAV3698
Hybotidae[4612]|CNRMF1509-12|Diptera|BOLD:AAV3698
Hybotidae[4613]|CNRME3708-12|Diptera|BOLD:AAV3698
Hybotidae[4614]|CNRMD615-12|Diptera|BOLD:AAV3698
Hybotidae[4615]|CNRMF479-12|Diptera|BOLD:AAV3698
Hybotidae[4616]|CNRMF872-12|Diptera|BOLD:AAV3698
Chelifera palloris[4617]|CNRMF2346-12|Diptera|BOLD:AAF9856
Diptera[4618]|CNRME3486-12|Diptera|BOLD:ACCT370
Diptera[4619]|CNRME3767-12|Diptera|BOLD:ACCT370
Empididae[4620]|CNRMF2647-12|Diptera|BOLD:ACCT514
Platypalpus[4621]|CNRME1122-12|Diptera|BOLD:AAF9768
Platypalpus[4622]|CNRME1121-12|Diptera|BOLD:AAF9768
Platypalpus[4623]|CNRME1105-12|Diptera|BOLD:AAF9768
Platypalpus[4624]|CNRMD687-12|Diptera|BOLD:AAF9768
Platypalpus[4625]|CNRMD412-12|Diptera|BOLD:AAF9768
Platypalpus[4626]|CNRME225-12|Diptera|BOLD:AAF9768
Platypalpus[4627]|CNRME1123-12|Diptera|BOLD:AAF9768
Platypalpus[4628]|CNRME212-12|Diptera|BOLD:AAF9768
Platypalpus[4629]|CNRMD434-12|Diptera|BOLD:AAF9768
Platypalpus[4630]|CNRMD1062-12|Diptera|BOLD:AAF9768
Platypalpus[4631]|CNRME211-12|Diptera|BOLD:AAF9768
Platypalpus[4632]|CNRME2445-12|Diptera|BOLD:AAF9768
Platypalpus[4633]|CNRME2452-12|Diptera|BOLD:AAF9768
Platypalpus[4634]|CNRME3208-12|Diptera|BOLD:AAF9768
Platypalpus[4635]|CNRMF2257-12|Diptera|BOLD:AAF9768
Platypalpus[4636]|CNRME1175-12|Diptera|BOLD:AAF9772
Platypalpus[4637]|CNRMD1815-12|Diptera|BOLD:AAF9772
Platypalpus[4638]|CNRME1176-12|Diptera|BOLD:AAF9772
Platypalpus[4639]|CNRME2440-12|Diptera|BOLD:AAF9772
Empididae[4640]|CNRMG495-12|Diptera|BOLD:AAF9789
Asilidae[4641]|CNRME5190-12|Diptera|BOLD:AAH2287
Empididae[4642]|CNRME1090-12|Diptera|BOLD:AAF9790
Empididae[4643]|CNRMF723-12|Diptera|BOLD:AAF9790
Empididae[4644]|CNRME3213-12|Diptera|BOLD:AAF9790
Empididae[4645]|CNRME3199-12|Diptera|BOLD:AAF9790
Empididae[4646]|CNRME1447-12|Diptera|BOLD:AAF9790
Empididae[4647]|CNRMF2076-12|Diptera|BOLD:AAF9790
Empididae[4648]|CNRME625-12|Diptera|BOLD:AAF9790
Empididae[4649]|CNRME182-12|Diptera|BOLD:AAF9790
Empididae[4650]|CNRME1349-12|Diptera|BOLD:AAF9790
Empididae[4651]|CNRME3700-12|Diptera|BOLD:AAF9790
Empididae[4652]|CNRMF854-12|Diptera|BOLD:AAF9790
Diptera[4653]|CNRMD595-12|Diptera|BOLD:AAG6898
Diptera[4654]|CNRME3454-12|Diptera|BOLD:ACC8080
Diptera[4655]|CNRMC565-12|Diptera|BOLD:ACC4146
Diptera[4656]|CNRME3294-12|Diptera|BOLD:ACC4146
Diptera[4657]|CNRME3657-12|Diptera|BOLD:ACC4146
Diptera[4658]|CNRMF843-12|Diptera|BOLD:ACC8046
Diptera[4659]|CNRMC410-12|Diptera|BOLD:ACC1491
Diptera[4660]|CNRME468-12|Diptera|BOLD:ACC7896
Diptera[4661]|CNRMF2094-12|Diptera|BOLD:ACC9761
Diptera[4662]|CNRMC482-12|Diptera|BOLD:ACA8553
Agromyzidae[4663]|CNRME1026-12|Diptera|BOLD:AAQ0692
Agromyzidae[4664]|CNRME1639-12|Diptera|BOLD:AAV4895
Diptera[4665]|CNRME1658-12|Diptera|BOLD:AAG6979
Diptera[4666]|CNRME3327-12|Diptera|BOLD:AAG6979
Liriomyza fricki[4667]|CNRMC363-12|Diptera|BOLD:AAK8756
Diptera[4668]|CNRME1682-12|Diptera|BOLD:ACB0280
Diptera[4669]|CNRMD1485-12|Diptera|BOLD:ACB0280
Diptera[4670]|CNRMD224-12|Diptera|BOLD:ACB0280
Diptera[4671]|CNRME3849-12|Diptera|BOLD:ACB0280
Diptera[4672]|CNRME1686-12|Diptera|BOLD:ACB0280
Diptera[4673]|CNRME3835-12|Diptera|BOLD:ACB0280
Diptera[4674]|CNRME1603-12|Diptera|BOLD:ACB0280
Diptera[4675]|CNRME1545-12|Diptera|BOLD:ACB0280
Diptera[4676]|CNRMD669-12|Diptera|BOLD:ACB0280
Diptera[4677]|CNRMD483-12|Diptera|BOLD:ACB0280
Diptera[4678]|CNRMD463-12|Diptera|BOLD:ACB0280
Diptera[4679]|CNRMD1917-12|Diptera|BOLD:ACB0280
Diptera[4680]|CNRME166-12|Diptera|BOLD:ACB0280
Diptera[4681]|CNRME3394-12|Diptera|BOLD:ACB0280
Diptera[4682]|CNRME077-12|Diptera|BOLD:ACB0280
Diptera[4683]|CNRMD1119-12|Diptera|BOLD:ACB0280
Diptera[4684]|CNRMD1069-12|Diptera|BOLD:ACB0280
Diptera[4685]|CNRMD947-12|Diptera|BOLD:ACB0280
Diptera[4686]|CNRMD1430-12|Diptera|BOLD:ACB0280
Diptera[4687]|CNRMD1081-12|Diptera|BOLD:ACB0280
Diptera[4688]|CNRME1677-12|Diptera|BOLD:ACB0280
Diptera[4689]|CNRME1675-12|Diptera|BOLD:ACB0280
Diptera[4690]|CNRME1634-12|Diptera|BOLD:ACB0280
Diptera[4691]|CNRME1613-12|Diptera|BOLD:ACB0280
Diptera[4692]|CNRME1357-12|Diptera|BOLD:ACB0280
Diptera[4693]|CNRME3359-12|Diptera|BOLD:ACB0280
Diptera[4694]|CNRME3319-12|Diptera|BOLD:ACB0280
Diptera[4695]|CNRME1513-12|Diptera|BOLD:ACB0280
Diptera[4696]|CNRMD1793-12|Diptera|BOLD:ACB0280
Diptera[4697]|CNRME3419-12|Diptera|BOLD:ACB0280
Diptera[4698]|CNRME3851-12|Diptera|BOLD:ACB0280
Diptera[4699]|CNRME3851-12|Diptera|BOLD:ACB0280

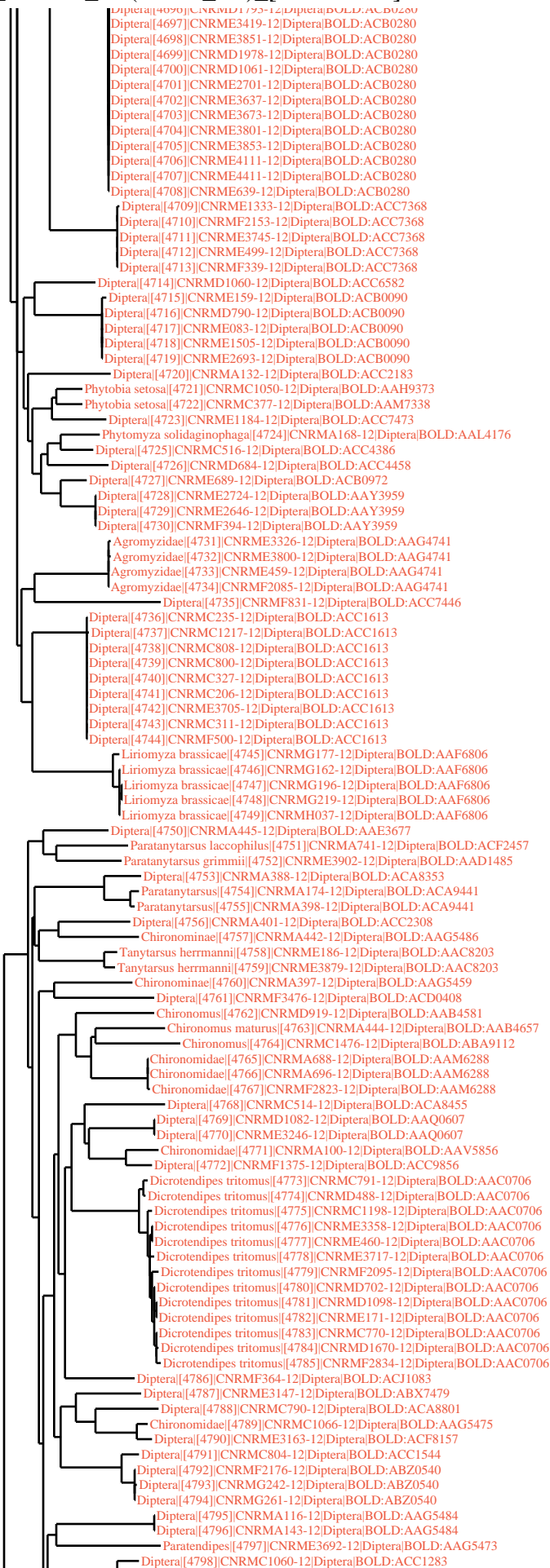

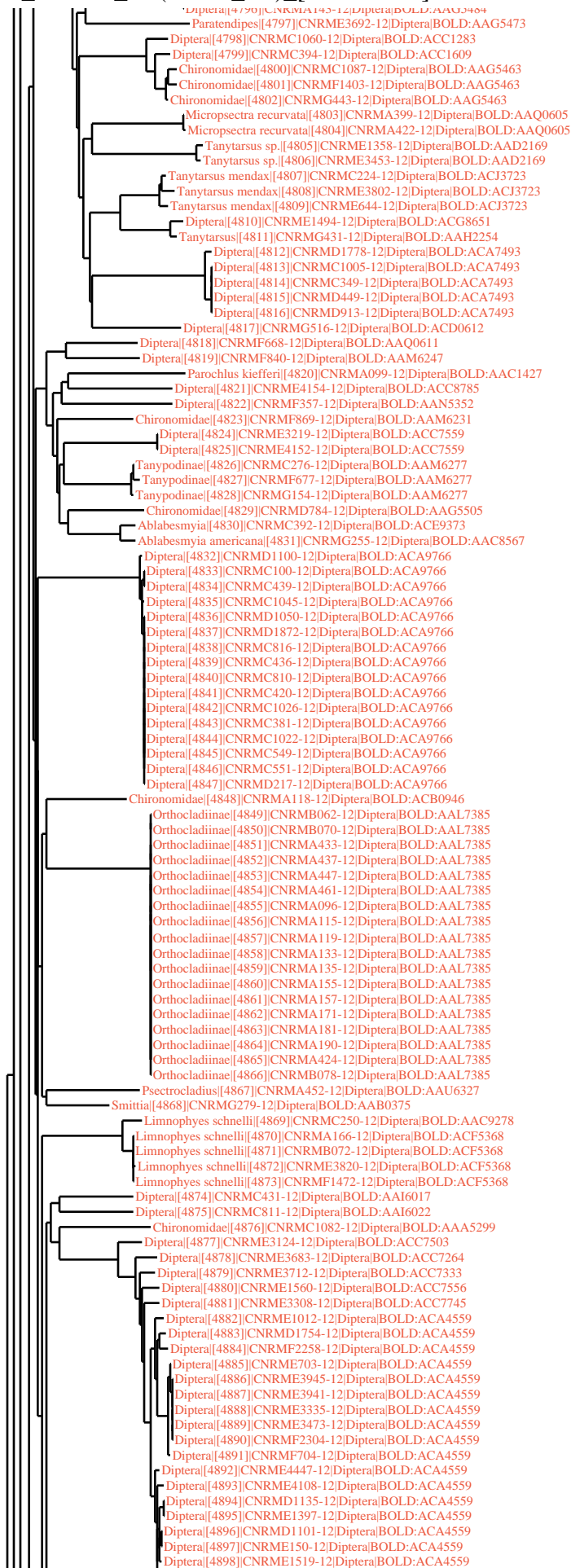

Diptera[4896][CNRMD1101-12|Diptera|BOLD:ACA4559
Diptera[4897][CNRME150-12|Diptera|BOLD:ACA4559
Diptera[4898][CNRME1519-12|Diptera|BOLD:ACA4559
Diptera[4899][CNRMD1099-12|Diptera|BOLD:ACA4559
Diptera[4900][CNRME678-12|Diptera|BOLD:ACA4559
Diptera[4901][CNRME3123-12|Diptera|BOLD:ACA4559
Diptera[4902][CNRMD452-12|Diptera|BOLD:ACA4559
Diptera[4903][CNRME3182-12|Diptera|BOLD:ACA4559
Diptera[4904][CNRMD1848-12|Diptera|BOLD:ACA4559
Diptera[4905][CNRMD1640-12|Diptera|BOLD:ACA4559
Diptera[4906][CNRME4122-12|Diptera|BOLD:ACA4559
Diptera[4907][CNRMF2193-12|Diptera|BOLD:ACA4559
Diptera[4908][CNRMF772-12|Diptera|BOLD:ACA4559
Chironomidae[4909][CNRMD572-12|Diptera|BOLD:AAV6023
Diptera[4910][CNRMD1703-12|Diptera|BOLD:ACC7230
Diptera[4911][CNRMD1507-12|Diptera|BOLD:ACB2435
Diptera[4912][CNRMD1093-12|Diptera|BOLD:ACA9632
Diptera[4913][CNRMD2304-12|Diptera|BOLD:ACA9632
Diptera[4914][CNRME4402-12|Diptera|BOLD:ACA9632
Chironomidae[4915][CNRMD935-12|Diptera|BOLD:ACC2458
Chironomidae[4916][CNRME2691-12|Diptera|BOLD:ACC2458
Chironomidae[4917][CNRMD1106-12|Diptera|BOLD:ACC2458
Chironomidae[4918][CNRME3893-12|Diptera|BOLD:ACC2458
Chironomidae[4919][CNRMD1633-12|Diptera|BOLD:ACC2458
Chironomidae[4920][CNRMD268-12|Diptera|BOLD:ACC2458
Chironomidae[4921][CNRMD735-12|Diptera|BOLD:ACC2458
Chironomidae[4922][CNRMD787-12|Diptera|BOLD:ACC2458
Chironomidae[4923][CNRMD1906-12|Diptera|BOLD:ACC2458
Chironomidae[4924][CNRME3365-12|Diptera|BOLD:ACC2458
Chironomidae[4925][CNRMD437-12|Diptera|BOLD:ACC2458
Chironomidae[4926][CNRME3614-12|Diptera|BOLD:ACC2458
Chironomidae[4927][CNRMD896-12|Diptera|BOLD:ACC2458
Chironomidae[4928][CNRMD211-12|Diptera|BOLD:ACC2458
Chironomidae[4929][CNRMD807-12|Diptera|BOLD:ACC2458
Chironomidae[4930][CNRMD740-12|Diptera|BOLD:ACC2458
Chironomidae[4931][CNRME3734-12|Diptera|BOLD:ACC2458
Chironomidae[4932][CNRME1534-12|Diptera|BOLD:ACC2458
Chironomidae[4933][CNRMD1102-12|Diptera|BOLD:ACC2458
Chironomidae[4934][CNRME3633-12|Diptera|BOLD:ACC2458
Chironomidae[4935][CNRMD1798-12|Diptera|BOLD:ACC2458
Chironomidae[4936][CNRMF2228-12|Diptera|BOLD:ACC2458
Chironomidae[4937][CNRME2695-12|Diptera|BOLD:ACC2458
Chironomidae[4938][CNRMD1898-12|Diptera|BOLD:ACC2458
Chironomidae[4939][CNRMD940-12|Diptera|BOLD:ACC2458
Chironomidae[4940][CNRMD832-12|Diptera|BOLD:ACC2458
Chironomidae[4941][CNRMD795-12|Diptera|BOLD:ACC2458
Chironomidae[4942][CNRMD2360-12|Diptera|BOLD:ACC2458
Chironomidae[4943][CNRMD1877-12|Diptera|BOLD:ACC2458
Chironomidae[4944][CNRMD1681-12|Diptera|BOLD:ACC2458
Chironomidae[4945][CNRMD1123-12|Diptera|BOLD:ACC2458
Chironomidae[4946][CNRMD242-12|Diptera|BOLD:ACC2458
Chironomidae[4947][CNRMF1511-12|Diptera|BOLD:ACC2458
Chironomidae[4948][CNRMD1977-12|Diptera|BOLD:ACC2458
Chironomidae[4949][CNRMD1952-12|Diptera|BOLD:ACC2458
Chironomidae[4950][CNRMD1758-12|Diptera|BOLD:ACC2458
Chironomidae[4951][CNRMD473-12|Diptera|BOLD:ACC2458
Chironomidae[4952][CNRMD1855-12|Diptera|BOLD:ACC2458
Chironomidae[4953][CNRMD222-12|Diptera|BOLD:ACC2458
Chironomidae[4954][CNRMD1915-12|Diptera|BOLD:ACC2458
Chironomidae[4955][CNRMD1645-12|Diptera|BOLD:ACC2458
Chironomidae[4956][CNRME3266-12|Diptera|BOLD:ACC2458
Chironomidae[4957][CNRME2270-12|Diptera|BOLD:ACC2458
Chironomidae[4958][CNRMD1501-12|Diptera|BOLD:ACC2458
Chironomidae[4959][CNRMD1121-12|Diptera|BOLD:ACC2458
Chironomidae[4960][CNRMD588-12|Diptera|BOLD:ACC2458
Chironomidae[4961][CNRMD918-12|Diptera|BOLD:ACC2458
Chironomidae[4962][CNRMD881-12|Diptera|BOLD:ACC2458
Chironomidae[4963][CNRMF435-12|Diptera|BOLD:ACC2458
Chironomidae[4964][CNRMF2235-12|Diptera|BOLD:ACC2458
Chironomidae[4965][CNRMF2825-12|Diptera|BOLD:ACC2458
Chironomidae[4966][CNRME3248-12|Diptera|BOLD:ACC2458
Chironomidae[4967][CNRMD867-12|Diptera|BOLD:ACC2458
Chironomidae[4968][CNRMD1826-12|Diptera|BOLD:ACC2458
Chironomidae[4969][CNRMD1066-12|Diptera|BOLD:ACC2458
Chironomidae[4970][CNRME1563-12|Diptera|BOLD:ACC2458
Chironomidae[4971][CNRMD732-12|Diptera|BOLD:ACC2458
Chironomidae[4972][CNRMD635-12|Diptera|BOLD:ACC2458
Chironomidae[4973][CNRMD479-12|Diptera|BOLD:ACC2458
Chironomidae[4974][CNRMD461-12|Diptera|BOLD:ACC2458
Chironomidae[4975][CNRMD1784-12|Diptera|BOLD:ACC2458
Chironomidae[4976][CNRMD1662-12|Diptera|BOLD:ACC2458
Chironomidae[4977][CNRME1443-12|Diptera|BOLD:ACC2458
Chironomidae[4978][CNRME1353-12|Diptera|BOLD:ACC2458
Chironomidae[4979][CNRME1575-12|Diptera|BOLD:ACC2458
Chironomidae[4980][CNRME4653-12|Diptera|BOLD:ACC2458
Chironomidae[4981][CNRMF824-12|Diptera|BOLD:ACC2458
Chironomidae[4982][CNRMD1677-12|Diptera|BOLD:ACC2458
Chironomidae[4983][CNRMD442-12|Diptera|BOLD:ACC2458
Chironomidae[4984][CNRMF852-12|Diptera|BOLD:ACC2458
Limnophyes[4985][CNRMD1125-12|Diptera|BOLD:AAU5475
Limnophyes[4986][CNRMC787-12|Diptera|BOLD:AAU5475
Limnophyes[4987][CNRMD1639-12|Diptera|BOLD:AAU5475
Chironomidae[4988][CNRMA139-12|Diptera|BOLD:ACA3982
Chironomidae[4989][CNRMA465-12|Diptera|BOLD:ACA3982
Chironomidae[4990][CNRMA151-12|Diptera|BOLD:ACA3982
Chironomidae[4991][CNRMC524-12|Diptera|BOLD:ACA3982
Chironomidae[4992][CNRMA189-12|Diptera|BOLD:ACA3982
Chironomidae[4993][CNRMA180-12|Diptera|BOLD:ACA3982
Chironomidae[4994][CNRMA097-12|Diptera|BOLD:ACA3982
Chironomidae[4995][CNRMA103-12|Diptera|BOLD:ACA3982
Chironomidae[4996][CNRMA163-12|Diptera|BOLD:ACA3982
Chironomidae[4997][CNRME4450-12|Diptera|BOLD:ACA3982
Limnophyes[4998][CNRMF1354-12|Diptera|BOLD:ABU5525

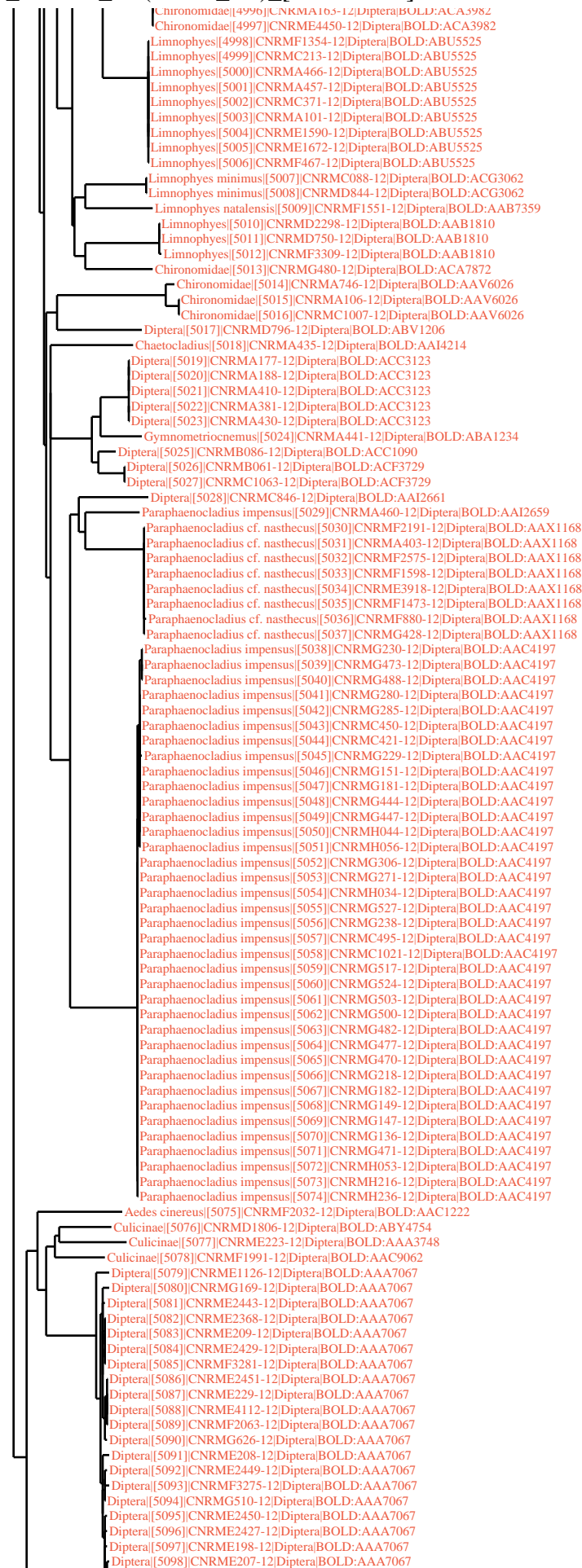

Diptera[5096]]CNRME242/-12|Diptera|BOLD:AAA7067
Diptera[5097]]CNRME198-12|Diptera|BOLD:AAA7067
Diptera[5098]]CNRME207-12|Diptera|BOLD:AAA7067
Diptera[5099]]CNRMF2061-12|Diptera|BOLD:AAA7067
Diptera[5100]]CNRME148-12|Diptera|BOLD:AAA7067
Diptera[5101]]CNRME4093-12|Diptera|BOLD:AAA7067
Diptera[5102]]CNRMG642-12|Diptera|BOLD:AAA7067
Culicinae[5103]]CNRME1125-12|Diptera|BOLD:AAB2539
Culex[5104]]CNRMG156-12|Diptera|BOLD:AAB6943
Culiseta minnesotae[5105]]CNRMA656-12|Diptera|BOLD:AAJ7123
Culiseta minnesotae[5106]]CNRME2380-12|Diptera|BOLD:AAJ7123
Culiseta morsitans[5107]]CNRME1155-12|Diptera|BOLD:AAE3210
Culiseta morsitans[5108]]CNRMF1980-12|Diptera|BOLD:AAE3210
Culiseta morsitans[5109]]CNRMF2057-12|Diptera|BOLD:AAE3210
Culiseta inornata[5110]]CNRMH337-12|Diptera|BOLD:AAC9132
Diptera[5111]]CNRME1587-12|Diptera|BOLD:ACC8107
Diptera[5112]]CNRMD641-12|Diptera|BOLD:ACA7494
Diptera[5113]]CNRMF830-12|Diptera|BOLD:AAU6477
Diptera[5114]]CNRME3398-12|Diptera|BOLD:ACA6095
Diptera[5115]]CNRME3944-12|Diptera|BOLD:ACG3349
Ceratopogonidae[5116]]CNRMC863-12|Diptera|BOLD:AAN5172
Ceratopogonidae[5117]]CNRMG494-12|Diptera|BOLD:AAN5172
Diptera[5118]]CNRMA464-12|Diptera|BOLD:AAV5149
Diptera[5119]]CNRME1657-12|Diptera|BOLD:AAV6123
Diptera[5120]]CNRME2719-12|Diptera|BOLD:AAV6123
Diptera[5121]]CNRME1454-12|Diptera|BOLD:AAV6123
Diptera[5122]]CNRME3381-12|Diptera|BOLD:AAV6123
Diptera[5123]]CNRME3670-12|Diptera|BOLD:AAV6123
Diptera[5124]]CNRME1068-12|Diptera|BOLD:ACI5713
Diptera[5125]]CNRME1638-12|Diptera|BOLD:ACI5713
Diptera[5126]]CNRME2656-12|Diptera|BOLD:ACI5713
Diptera[5127]]CNRME3166-12|Diptera|BOLD:ACI5713
Diptera[5128]]CNRMD701-12|Diptera|BOLD:ACI5713
Diptera[5129]]CNRME3367-12|Diptera|BOLD:ACI5713
Diptera[5130]]CNRMD1689-12|Diptera|BOLD:ACC7156
Diptera[5131]]CNRME1648-12|Diptera|BOLD:ACC7156
Diptera[5132]]CNRME2740-12|Diptera|BOLD:ACC7156
Diptera[5133]]CNRME3610-12|Diptera|BOLD:ACC7156
Diptera[5134]]CNRMD1129-12|Diptera|BOLD:ACA4671
Diptera[5135]]CNRME701-12|Diptera|BOLD:ACA4671
Diptera[5136]]CNRMD619-12|Diptera|BOLD:AAV5088
Diptera[5137]]CNRMD936-12|Diptera|BOLD:AAV5088
Diptera[5138]]CNRMD728-12|Diptera|BOLD:AAV5088
Diptera[5139]]CNRMC845-12|Diptera|BOLD:AAV5088
Diptera[5140]]CNRMD611-12|Diptera|BOLD:AAV5088
Diptera[5141]]CNRMD623-12|Diptera|BOLD:AAV5088
Diptera[5142]]CNRMD1625-12|Diptera|BOLD:AAV5088
Diptera[5143]]CNRMD1658-12|Diptera|BOLD:AAV5088
Diptera[5144]]CNRMD805-12|Diptera|BOLD:AAV5088
Diptera[5145]]CNRME1551-12|Diptera|BOLD:AAV5088
Diptera[5146]]CNRMF1554-12|Diptera|BOLD:AAV5088
Diptera[5147]]CNRMD232-12|Diptera|BOLD:AAV5088
Diptera[5148]]CNRMG301-12|Diptera|BOLD:AAV5088
Diptera[5149]]CNRMF734-12|Diptera|BOLD:AAV5156
Diptera[5150]]CNRMD578-12|Diptera|BOLD:ACB1235
Diptera[5151]]CNRMD1437-12|Diptera|BOLD:ACB1235
Diptera[5152]]CNRMD657-12|Diptera|BOLD:ACB1235
Diptera[5153]]CNRME3152-12|Diptera|BOLD:ACB1235
Diptera[5154]]CNRME2688-12|Diptera|BOLD:AAG6534
Ceratopogonidae[5155]]CNRME3297-12|Diptera|BOLD:AAG6519
Ceratopogonidae[5156]]CNRMD1657-12|Diptera|BOLD:AAG6432
Ceratopogonidae[5157]]CNRMD888-12|Diptera|BOLD:AAG6432
Ceratopogonidae[5158]]CNRMF608-12|Diptera|BOLD:AAG6543
Diptera[5159]]CNRMF518-12|Diptera|BOLD:ACC8359
Diptera[5160]]CNRMC488-12|Diptera|BOLD:AAG6494
Diptera[5161]]CNRMF819-12|Diptera|BOLD:AAG6494
Ceratopogonidae[5162]]CNRMG157-12|Diptera|BOLD:ABA0806
Ceratopogonidae[5163]]CNRMG321-12|Diptera|BOLD:AAG6452
Diptera[5164]]CNRME1336-12|Diptera|BOLD:ACC7974
Forcipomyia glauca[5165]]CNRMF837-12|Diptera|BOLD:AAG6507
Ceratopogonidae[5166]]CNRMF2175-12|Diptera|BOLD:AAV5212
Diptera[5167]]CNRMD1693-12|Diptera|BOLD:ACC7095
Diptera[5168]]CNRME1456-12|Diptera|BOLD:ACC7095
Ceratopogonidae[5169]]CNRME3233-12|Diptera|BOLD:ACB3074
Ceratopogonidae[5170]]CNRMF2813-12|Diptera|BOLD:AAG6436
Diptera[5171]]CNRME3217-12|Diptera|BOLD:AAG6436
Diptera[5172]]CNRMF610-12|Diptera|BOLD:AAG6436
Diptera[5173]]CNRME3685-12|Diptera|BOLD:ACC7374
Diptera[5174]]CNRMD1619-12|Diptera|BOLD:ACC7439
Diptera[5175]]CNRMD465-12|Diptera|BOLD:ACC3921
Diptera[5176]]CNRME3781-12|Diptera|BOLD:ACC7105
Diptera[5177]]CNRME3831-12|Diptera|BOLD:ACE0828
Diptera[5178]]CNRMC442-12|Diptera|BOLD:ABV0251
Diptera[5179]]CNRMG287-12|Diptera|BOLD:ACD1981
Diptera[5180]]CNRMD1133-12|Diptera|BOLD:ACC6838
Diptera[5181]]CNRMD1667-12|Diptera|BOLD:ACC7360
Forcipomyia cf. acidicola[5182]]CNRME3353-12|Diptera|BOLD:AAG6537
Forcipomyia cf. acidicola[5183]]CNRMF2105-12|Diptera|BOLD:AAG6537
Diptera[5184]]CNRME3613-12|Diptera|BOLD:ACA7080
Ceratopogonidae[5185]]CNRMC1014-12|Diptera|BOLD:AAL7407
Diptera[5186]]CNRME3232-12|Diptera|BOLD:ACC7953
Diptera[5187]]CNRMD749-12|Diptera|BOLD:ACC4125
Diptera[5188]]CNRME3338-12|Diptera|BOLD:ACC6932
Diptera[5189]]CNRMD1745-12|Diptera|BOLD:ACC6932
Diptera[5190]]CNRME3724-12|Diptera|BOLD:ACC6932
Ceratopogonidae[5191]]CNRMD1120-12|Diptera|BOLD:AAG6526
Ceratopogonidae[5192]]CNRMD1896-12|Diptera|BOLD:AAG6526
Ceratopogonidae[5193]]CNRMF456-12|Diptera|BOLD:AAG6526
Diptera[5194]]CNRMG197-12|Diptera|BOLD:AAZ5591
Diptera[5195]]CNRMG414-12|Diptera|BOLD:AAZ5591
Ceratopogonidae[5196]]CNRME3196-12|Diptera|BOLD:AAG6429
Ceratopogonidae[5197]]CNRME1700-12|Diptera|BOLD:AAG6429
Ceratopogonidae[5198]]CNRME654-12|Diptera|BOLD:AAG6429

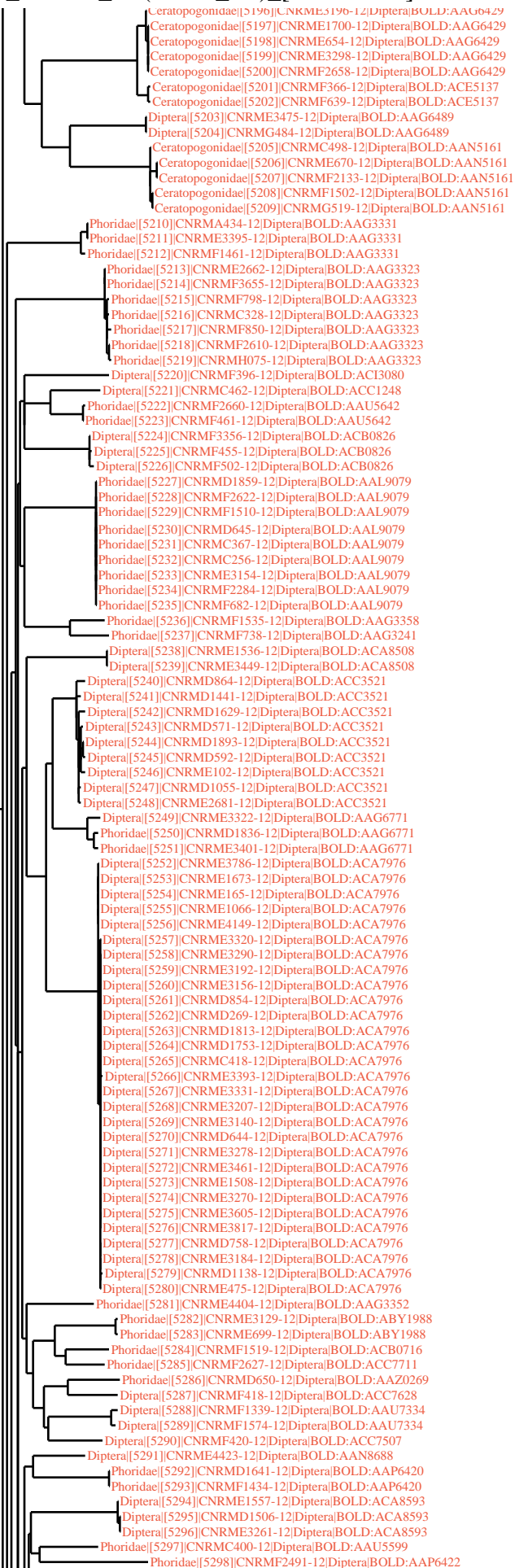

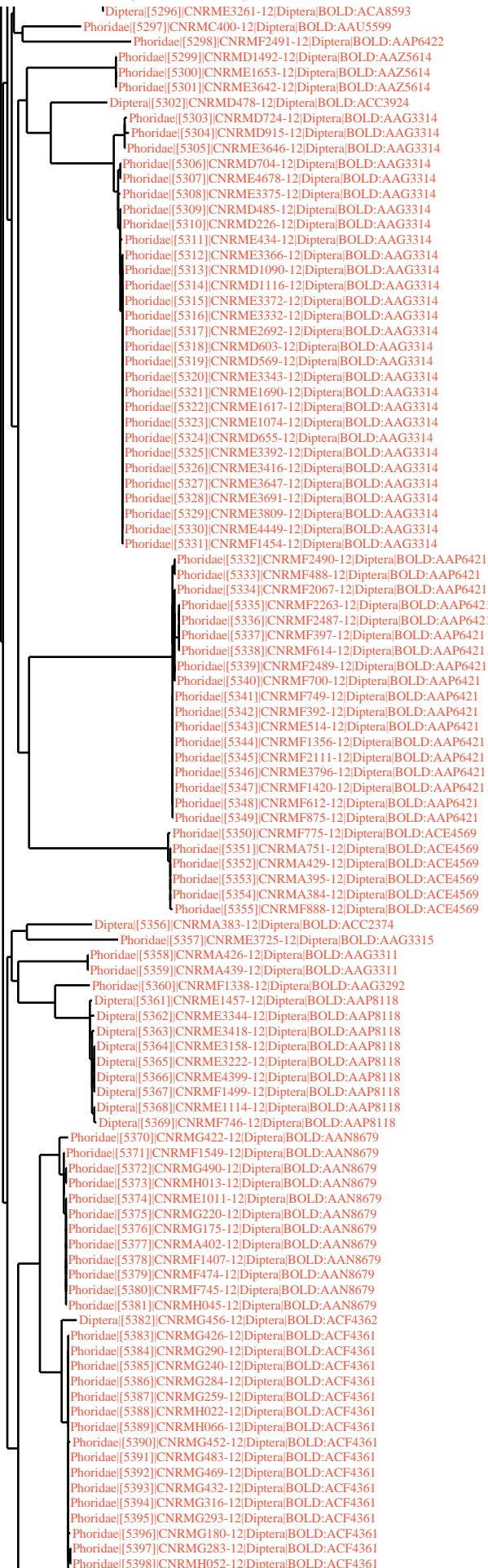

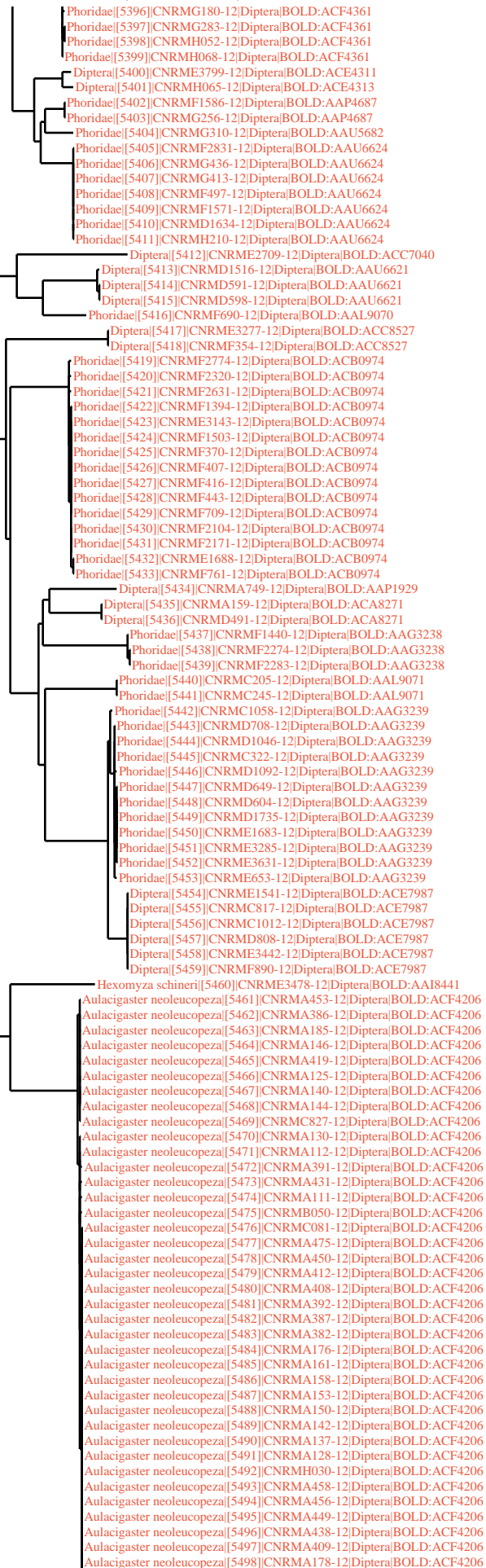

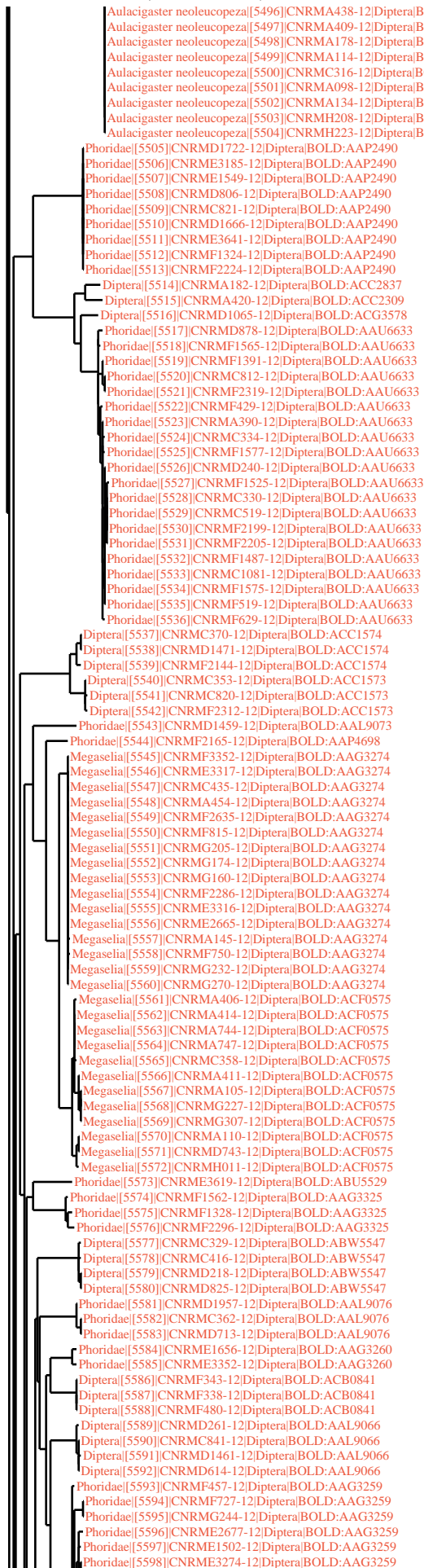

Phoridae[5596]|CNRME2677-12|Diptera|BOLD:AAG3259
Phoridae[5597]|CNRME1502-12|Diptera|BOLD:AAG3259
Phoridae[5598]|CNRME3274-12|Diptera|BOLD:AAG3259
Phoridae[5599]|CNRME1326-12|Diptera|BOLD:AAG3259
Phoridae[5600]|CNRMD1128-12|Diptera|BOLD:AAG3259
Phoridae[5601]|CNRMF1546-12|Diptera|BOLD:AAG3259
Phoridae[5602]|CNRME501-12|Diptera|BOLD:AAG3259
Phoridae[5603]|CNRME1329-12|Diptera|BOLD:AAG3259
Phoridae[5604]|CNRME1425-12|Diptera|BOLD:AAG3259
Phoridae[5605]|CNRME1628-12|Diptera|BOLD:AAG3259
Phoridae[5606]|CNRME4409-12|Diptera|BOLD:AAG3259
Phoridae[5607]|CNRME3459-12|Diptera|BOLD:AAG3259
Phoridae[5608]|CNRME3908-12|Diptera|BOLD:AAG3259
Phoridae[5609]|CNRMF362-12|Diptera|BOLD:AAG3259
Phoridae[5610]|CNRME1550-12|Diptera|BOLD:AAG3259
Phoridae[5611]|CNRMD1058-12|Diptera|BOLD:AAG3259
Phoridae[5612]|CNRMD441-12|Diptera|BOLD:AAG3259
Phoridae[5613]|CNRMD631-12|Diptera|BOLD:AAG3259
Phoridae[5614]|CNRME158-12|Diptera|BOLD:AAG3259
Phoridae[5615]|CNRME3972-12|Diptera|BOLD:AAG3259
Phoridae[5616]|CNRME441-12|Diptera|BOLD:AAG3259
Phoridae[5617]|CNRMF2649-12|Diptera|BOLD:AAG3259
Phoridae[5618]|CNRME3302-12|Diptera|BOLD:AAG3259
Phoridae[5619]|CNRMF2293-12|Diptera|BOLD:AAG3259
Phoridae[5620]|CNRME3829-12|Diptera|BOLD:AAG3259
Phoridae[5621]|CNRME3704-12|Diptera|BOLD:AAG3259
Phoridae[5622]|CNRMD1716-12|Diptera|BOLD:AAG3259
Phoridae[5623]|CNRME3609-12|Diptera|BOLD:AAG3259
Phoridae[5624]|CNRME3907-12|Diptera|BOLD:AAG3259
Phoridae[5625]|CNRME1021-12|Diptera|BOLD:AAG3259
Phoridae[5626]|CNRMD664-12|Diptera|BOLD:AAG3259
Phoridae[5627]|CNRME2734-12|Diptera|BOLD:AAG3259
Phoridae[5628]|CNRME3310-12|Diptera|BOLD:AAG3259
Phoridae[5629]|CNRMF2253-12|Diptera|BOLD:AAG3259
Phoridae[5630]|CNRME1627-12|Diptera|BOLD:AAG3259
Phoridae[5631]|CNRMC246-12|Diptera|BOLD:AAG3259
Phoridae[5632]|CNRME3746-12|Diptera|BOLD:AAG3259
Phoridae[5633]|CNRME3672-12|Diptera|BOLD:AAG3259
Phoridae[5634]|CNRME3168-12|Diptera|BOLD:AAG3259
Phoridae[5635]|CNRME3289-12|Diptera|BOLD:AAG3259
Phoridae[5636]|CNRMF1395-12|Diptera|BOLD:AAG3259
Phoridae[5637]|CNRME666-12|Diptera|BOLD:AAG3259
Phoridae[5638]|CNRME3706-12|Diptera|BOLD:AAG3259
Phoridae[5639]|CNRME1670-12|Diptera|BOLD:AAG3259
Phoridae[5640]|CNRMF490-12|Diptera|BOLD:AAG3259
Phoridae[5641]|CNRMD884-12|Diptera|BOLD:AAG3259
Phoridae[5642]|CNRMF517-12|Diptera|BOLD:AAG3259
Phoridae[5643]|CNRMF1318-12|Diptera|BOLD:AAG3259
Phoridae[5644]|CNRME1526-12|Diptera|BOLD:AAG3259
Phoridae[5645]|CNRMF784-12|Diptera|BOLD:AAG3259
Phoridae[5646]|CNRMF814-12|Diptera|BOLD:AAG3259
Phoridae[5647]|CNRME2700-12|Diptera|BOLD:AAG3259
Phoridae[5648]|CNRMC333-12|Diptera|BOLD:AAG3259
Phoridae[5649]|CNRMC1052-12|Diptera|BOLD:AAG3259
Phoridae[5650]|CNRMC278-12|Diptera|BOLD:AAG3259
Phoridae[5651]|CNRME3402-12|Diptera|BOLD:AAG3259
Phoridae[5652]|CNRMF378-12|Diptera|BOLD:AAG3259
Phoridae[5653]|CNRMF2306-12|Diptera|BOLD:AAG3259
Phoridae[5654]|CNRME4151-12|Diptera|BOLD:AAG3259
Phoridae[5655]|CNRME3694-12|Diptera|BOLD:AAG3259
Phoridae[5656]|CNRME2732-12|Diptera|BOLD:AAG3259
Phoridae[5657]|CNRMC1059-12|Diptera|BOLD:AAG3259
Phoridae[5658]|CNRME134-12|Diptera|BOLD:AAG3259
Phoridae[5659]|CNRMF2084-12|Diptera|BOLD:AAG3259
Phoridae[5660]|CNRME3162-12|Diptera|BOLD:AAG3259
Phoridae[5661]|CNRMF448-12|Diptera|BOLD:AAG3259
Phoridae[5662]|CNRMH023-12|Diptera|BOLD:AAG3259
Diptera[5663]|CNRMF1443-12|Diptera|BOLD:AAQ0301
Megaselia arcticae[5664]|CNRMC325-12|Diptera|BOLD:AAG3248
Megaselia arcticae[5665]|CNRMC486-12|Diptera|BOLD:AAG3248
Megaselia arcticae[5666]|CNRMD1515-12|Diptera|BOLD:AAG3248
Megaselia arcticae[5667]|CNRMC414-12|Diptera|BOLD:AAG3248
Megaselia arcticae[5668]|CNRMC285-12|Diptera|BOLD:AAG3248
Megaselia arcticae[5669]|CNRMC255-12|Diptera|BOLD:AAG3248
Megaselia arcticae[5670]|CNRMC215-12|Diptera|BOLD:AAG3248
Megaselia arcticae[5671]|CNRMD781-12|Diptera|BOLD:AAG3248
Megaselia arcticae[5672]|CNRME1635-12|Diptera|BOLD:AAG3248
Megaselia arcticae[5673]|CNRMD1114-12|Diptera|BOLD:AAG3248
Megaselia arcticae[5674]|CNRMC315-12|Diptera|BOLD:AAG3248
Megaselia arcticae[5675]|CNRMC798-12|Diptera|BOLD:AAG3248
Megaselia arcticae[5676]|CNRME2690-12|Diptera|BOLD:AAG3248
Megaselia arcticae[5677]|CNRMC415-12|Diptera|BOLD:AAG3248
Megaselia arcticae[5678]|CNRMC457-12|Diptera|BOLD:AAG3248
Megaselia arcticae[5679]|CNRMC1053-12|Diptera|BOLD:AAG3248
Megaselia arcticae[5680]|CNRMB095-12|Diptera|BOLD:AAG3248
Megaselia arcticae[5681]|CNRMB088-12|Diptera|BOLD:AAG3248
Megaselia arcticae[5682]|CNRMB082-12|Diptera|BOLD:AAG3248
Megaselia arcticae[5683]|CNRMB046-12|Diptera|BOLD:AAG3248
Megaselia arcticae[5684]|CNRMC337-12|Diptera|BOLD:AAG3248
Megaselia arcticae[5685]|CNRMC343-12|Diptera|BOLD:AAG3248
Megaselia arcticae[5686]|CNRMC346-12|Diptera|BOLD:AAG3248
Megaselia arcticae[5687]|CNRMF1349-12|Diptera|BOLD:AAG3248
Megaselia arcticae[5688]|CNRMD1786-12|Diptera|BOLD:AAG3248
Megaselia arcticae[5689]|CNRMF3664-12|Diptera|BOLD:AAG3248
Megaselia arcticae[5690]|CNRMF2495-12|Diptera|BOLD:AAG3248
Megaselia arcticae[5691]|CNRMD1470-12|Diptera|BOLD:AAG3248
Megaselia arcticae[5692]|CNRME674-12|Diptera|BOLD:AAG3248
Megaselia arcticae[5693]|CNRMF813-12|Diptera|BOLD:AAG3248
Megaselia arcticae[5694]|CNRMC347-12|Diptera|BOLD:AAG3248
Megaselia arcticae[5695]|CNRMF1524-12|Diptera|BOLD:AAG3248
Megaselia arcticae[5696]|CNRME1650-12|Diptera|BOLD:AAG3248
Megaselia arcticae[5697]|CNRME3259-12|Diptera|BOLD:AAG3248
Megaselia arcticae[5698]|CNRMF3348-12|Diptera|BOLD:AAG3248

Megaselia arcticae[5696]CNRME1650-12|Diptera|BOLD:AAG3248
Megaselia arcticae[5697]CNRME3259-12|Diptera|BOLD:AAG3248
Megaselia arcticae[5698]CNRMF3348-12|Diptera|BOLD:AAG3248
Megaselia arcticae[5699]CNRME4114-12|Diptera|BOLD:AAG3248
Megaselia arcticae[5700]CNRME3744-12|Diptera|BOLD:AAG3248
Megaselia arcticae[5701]CNRMF2079-12|Diptera|BOLD:AAG3248
Megaselia arcticae[5702]CNRME3640-12|Diptera|BOLD:AAG3248
Megaselia arcticae[5703]CNRME1523-12|Diptera|BOLD:AAG3248
Megaselia arcticae[5704]CNRMD676-12|Diptera|BOLD:AAG3248
Megaselia arcticae[5705]CNRMC456-12|Diptera|BOLD:AAG3248
Megaselia arcticae[5706]CNRME3891-12|Diptera|BOLD:AAG3248
Megaselia arcticae[5707]CNRMF2609-12|Diptera|BOLD:AAG3248
Megaselia arcticae[5708]CNRME680-12|Diptera|BOLD:AAG3248
Megaselia arcticae[5709]CNRMF2064-12|Diptera|BOLD:AAG3248
Megaselia arcticae[5710]CNRME3697-12|Diptera|BOLD:AAG3248
Megaselia arcticae[5711]CNRME1571-12|Diptera|BOLD:AAG3248
Megaselia arcticae[5712]CNRMF1362-12|Diptera|BOLD:AAG3248
Megaselia arcticae[5713]CNRME657-12|Diptera|BOLD:AAG3248
Megaselia arcticae[5714]CNRMF2112-12|Diptera|BOLD:AAG3248
Megaselia arcticae[5715]CNRMF2155-12|Diptera|BOLD:AAG3248
Megaselia arcticae[5716]CNRMF2836-12|Diptera|BOLD:AAG3248
Megaselia arcticae[5717]CNRMG265-12|Diptera|BOLD:AAG3248
Megaselia arcticae[5718]CNRMF1543-12|Diptera|BOLD:AAG3248
Megaselia arcticae[5719]CNRMD2308-12|Diptera|BOLD:AAG3248
Megaselia arcticae[5720]CNRME3498-12|Diptera|BOLD:AAG3248
Megaselia arcticae[5721]CNRMD1802-12|Diptera|BOLD:AAG3248
Megaselia arcticae[5722]CNRME3611-12|Diptera|BOLD:AAG3248
Megaselia arcticae[5723]CNRME1620-12|Diptera|BOLD:AAG3248
Megaselia arcticae[5724]CNRMF887-12|Diptera|BOLD:AAG3248
Megaselia arcticae[5725]CNRMD695-12|Diptera|BOLD:AAG3248
Megaselia arcticae[5726]CNRME2655-12|Diptera|BOLD:AAG3248
Megaselia arcticae[5727]CNRMF2307-12|Diptera|BOLD:AAG3248
Megaselia arcticae[5728]CNRMG269-12|Diptera|BOLD:AAG3248
Megaselia arcticae[5729]CNRMC441-12|Diptera|BOLD:AAG3248
Megaselia arcticae[5730]CNRME3263-12|Diptera|BOLD:AAG3248
Megaselia arcticae[5731]CNRMD1449-12|Diptera|BOLD:AAG3248
Megaselia arcticae[5732]CNRME3178-12|Diptera|BOLD:AAG3248
Megaselia arcticae[5733]CNRMF1573-12|Diptera|BOLD:AAG3248
Megaselia arcticae[5734]CNRMF3366-12|Diptera|BOLD:AAG3248
Megaselia arcticae[5735]CNRME3713-12|Diptera|BOLD:AAG3248
Megaselia arcticae[5736]CNRME3695-12|Diptera|BOLD:AAG3248
Megaselia arcticae[5737]CNRME3254-12|Diptera|BOLD:AAG3248
Megaselia arcticae[5738]CNRMD1049-12|Diptera|BOLD:AAG3248
Megaselia arcticae[5739]CNRMC405-12|Diptera|BOLD:AAG3248
Megaselia arcticae[5740]CNRMC380-12|Diptera|BOLD:AAG3248
Megaselia arcticae[5741]CNRMF421-12|Diptera|BOLD:AAG3248
Megaselia arcticae[5742]CNRMF3351-12|Diptera|BOLD:AAG3248
Megaselia arcticae[5743]CNRMF2259-12|Diptera|BOLD:AAG3248
Megaselia arcticae[5744]CNRMF1528-12|Diptera|BOLD:AAG3248
Megaselia arcticae[5745]CNRMF1518-12|Diptera|BOLD:AAG3248
Megaselia arcticae[5746]CNRME3330-12|Diptera|BOLD:AAG3248
Megaselia arcticae[5747]CNRMA740-12|Diptera|BOLD:AAG3248
Megaselia arcticae[5748]CNRME3198-12|Diptera|BOLD:AAG3248
Megaselia arcticae[5749]CNRME466-12|Diptera|BOLD:AAG3248
Megaselia arcticae[5750]CNRMF2201-12|Diptera|BOLD:AAG3248
Megaselia arcticae[5751]CNRMF2832-12|Diptera|BOLD:AAG3248
Megaselia arcticae[5752]CNRMD642-12|Diptera|BOLD:AAG3248
Megaselia arcticae[5753]CNRMF1326-12|Diptera|BOLD:AAG3248
Megaselia arcticae[5754]CNRMF2080-12|Diptera|BOLD:AAG3248
Megaselia arcticae[5755]CNRMF2230-12|Diptera|BOLD:AAG3248
Megaselia arcticae[5756]CNRMF465-12|Diptera|BOLD:AAG3248
Megaselia arcticae[5757]CNRME611-12|Diptera|BOLD:AAG3248
Megaselia arcticae[5758]CNRMD853-12|Diptera|BOLD:AAG3248
Megaselia arcticae[5759]CNRMD762-12|Diptera|BOLD:AAG3248
Megaselia arcticae[5760]CNRMD579-12|Diptera|BOLD:AAG3248
Megaselia arcticae[5761]CNRMD468-12|Diptera|BOLD:AAG3248
Megaselia arcticae[5762]CNRMD1132-12|Diptera|BOLD:AAG3248
Megaselia arcticae[5763]CNRMC433-12|Diptera|BOLD:AAG3248
Megaselia arcticae[5764]CNRMA474-12|Diptera|BOLD:AAG3248
Megaselia arcticae[5765]CNRMF2646-12|Diptera|BOLD:AAG3248
Megaselia arcticae[5766]CNRME2671-12|Diptera|BOLD:AAG3248
Megaselia arcticae[5767]CNRMD1899-12|Diptera|BOLD:AAG3248
Megaselia arcticae[5768]CNRME1362-12|Diptera|BOLD:AAG3248
Megaselia arcticae[5769]CNRME1659-12|Diptera|BOLD:AAG3248
Megaselia arcticae[5770]CNRME1663-12|Diptera|BOLD:AAG3248
Megaselia arcticae[5771]CNRMF1482-12|Diptera|BOLD:AAG3248
Megaselia arcticae[5772]CNRMF697-12|Diptera|BOLD:AAG3248
Megaselia arcticae[5773]CNRMF800-12|Diptera|BOLD:AAG3248
Megaselia arcticae[5774]CNRMH074-12|Diptera|BOLD:AAG3248
Phoridae[5775]CNRMF2786-12|Diptera|BOLD:AAM9373
Phoridae[5776]CNRMF695-12|Diptera|BOLD:AAM9373
Phoridae[5777]CNRMD577-12|Diptera|BOLD:ABU5538
Phoridae[5778]CNRMD215-12|Diptera|BOLD:ABU5538
Phoridae[5779]CNRME1067-12|Diptera|BOLD:ABU5538
Phoridae[5780]CNRMD783-12|Diptera|BOLD:ABU5538
Phoridae[5781]CNRMD458-12|Diptera|BOLD:ABU5538
Phoridae[5782]CNRME3780-12|Diptera|BOLD:ABU5538
Phoridae[5783]CNRMF2316-12|Diptera|BOLD:ABU5538
Phoridae[5784]CNRME3450-12|Diptera|BOLD:ABU5538
Phoridae[5785]CNRMF1327-12|Diptera|BOLD:ABU5538
Phoridae[5786]CNRMD1464-12|Diptera|BOLD:ABU5538
Phoridae[5787]CNRME685-12|Diptera|BOLD:ABU5538
Phoridae[5788]CNRMF1512-12|Diptera|BOLD:ABU5538
Phoridae[5789]CNRME1510-12|Diptera|BOLD:ABU5538
Phoridae[5790]CNRMD681-12|Diptera|BOLD:ABU5538
Phoridae[5791]CNRME3480-12|Diptera|BOLD:ABU5538
Phoridae[5792]CNRME3880-12|Diptera|BOLD:ABU5538
Phoridae[5793]CNRME4119-12|Diptera|BOLD:ABU5538
Phoridae[5794]CNRMF2267-12|Diptera|BOLD:ABU5538
Phoridae[5795]CNRMF736-12|Diptera|BOLD:ABU5538
Diptera[5796]CNRMH035-12|Diptera|BOLD:ACD0665
Diptera[5797]CNRMH049-12|Diptera|BOLD:ACD0665
Phoridae[5798]CNRMD583-12|Diptera|BOLD:ACA4277

Diptera[5796]|CNRMH035-12|Diptera|BOLD:ACD0665
Diptera[5797]|CNRMH049-12|Diptera|BOLD:ACD0665
Phoridae[5798]|CNRMD583-12|Diptera|BOLD:ACA4277
Phoridae[5799]|CNRMD897-12|Diptera|BOLD:ACA4277
Diptera[5800]|CNRME1572-12|Diptera|BOLD:ACB0032
Phoridae[5801]|CNRMD500-12|Diptera|BOLD:AAG3355
Phoridae[5802]|CNRMD248-12|Diptera|BOLD:ABV9295
Phoridae[5803]|CNRME1693-12|Diptera|BOLD:ABV9295
Phoridae[5804]|CNRME3703-12|Diptera|BOLD:ABV9295
Diptera[5805]|CNRME3357-12|Diptera|BOLD:AAG3353
Diptera[5806]|CNRMF747-12|Diptera|BOLD:ACC8133
Phoridae[5807]|CNRMF2656-12|Diptera|BOLD:ACF3749
Phoridae[5808]|CNRME1053-12|Diptera|BOLD:ACF3749
Phoridae[5809]|CNRMF1432-12|Diptera|BOLD:ACF3749
Phoridae[5810]|CNRMF2809-12|Diptera|BOLD:ACF3749
Phoridae[5811]|CNRMF611-12|Diptera|BOLD:ACF3749
Phoridae[5812]|CNRMF689-12|Diptera|BOLD:ACF3749
Phoridae[5813]|CNRMA404-12|Diptera|BOLD:AAU5645
Phoridae[5814]|CNRMC1046-12|Diptera|BOLD:AAU5645
Diptera[5815]|CNRMC323-12|Diptera|BOLD:ACC1651
Phoridae[5816]|CNRMC505-12|Diptera|BOLD:AAM9365
Phoridae[5817]|CNRMD1674-12|Diptera|BOLD:AAM9365
Phoridae[5818]|CNRMD775-12|Diptera|BOLD:AAM9365
Phoridae[5819]|CNRMF3477-12|Diptera|BOLD:AAM9365
Phoridae[5820]|CNRMF3345-12|Diptera|BOLD:AAM9365
Phoridae[5821]|CNRME3160-12|Diptera|BOLD:AAM9365
Phoridae[5822]|CNRMD798-12|Diptera|BOLD:AAM9365
Phoridae[5823]|CNRMD730-12|Diptera|BOLD:AAM9365
Phoridae[5824]|CNRMD661-12|Diptera|BOLD:AAM9365
Phoridae[5825]|CNRMD638-12|Diptera|BOLD:AAM9365
Phoridae[5826]|CNRMD580-12|Diptera|BOLD:AAM9365
Phoridae[5827]|CNRMD576-12|Diptera|BOLD:AAM9365
Phoridae[5828]|CNRMD502-12|Diptera|BOLD:AAM9365
Phoridae[5829]|CNRMD493-12|Diptera|BOLD:AAM9365
Phoridae[5830]|CNRMD464-12|Diptera|BOLD:AAM9365
Phoridae[5831]|CNRMD451-12|Diptera|BOLD:AAM9365
Phoridae[5832]|CNRMD1473-12|Diptera|BOLD:AAM9365
Phoridae[5833]|CNRMD1127-12|Diptera|BOLD:AAM9365
Phoridae[5834]|CNRMD1115-12|Diptera|BOLD:AAM9365
Phoridae[5835]|CNRMD1077-12|Diptera|BOLD:AAM9365
Phoridae[5836]|CNRMD1067-12|Diptera|BOLD:AAM9365
Phoridae[5837]|CNRMD1059-12|Diptera|BOLD:AAM9365
Phoridae[5838]|CNRMC853-12|Diptera|BOLD:AAM9365
Phoridae[5839]|CNRMC1079-12|Diptera|BOLD:AAM9365
Phoridae[5840]|CNRME4147-12|Diptera|BOLD:AAM9365
Phoridae[5841]|CNRMD824-12|Diptera|BOLD:AAM9365
Phoridae[5842]|CNRMF2147-12|Diptera|BOLD:AAM9365
Phoridae[5843]|CNRMF1491-12|Diptera|BOLD:AAM9365
Phoridae[5844]|CNRME1702-12|Diptera|BOLD:AAM9365
Phoridae[5845]|CNRME1630-12|Diptera|BOLD:AAM9365
Phoridae[5846]|CNRME3843-12|Diptera|BOLD:AAM9365
Phoridae[5847]|CNRMD1725-12|Diptera|BOLD:AAM9365
Phoridae[5848]|CNRMD818-12|Diptera|BOLD:AAM9365
Phoridae[5849]|CNRMD691-12|Diptera|BOLD:AAM9365
Phoridae[5850]|CNRMC848-12|Diptera|BOLD:AAM9365
Phoridae[5851]|CNRME3875-12|Diptera|BOLD:AAM9365
Phoridae[5852]|CNRMF828-12|Diptera|BOLD:AAM9365
Megaselia[5853]|CNRMD1084-12|Diptera|BOLD:ABU5528
Megaselia[5854]|CNRMC223-12|Diptera|BOLD:ABU5528
Megaselia[5855]|CNRMF1442-12|Diptera|BOLD:ABU5528
Megaselia[5856]|CNRME1084-12|Diptera|BOLD:ABU5528
Megaselia[5857]|CNRMC542-12|Diptera|BOLD:ABU5528
Megaselia[5858]|CNRMC228-12|Diptera|BOLD:ABU5528
Megaselia[5859]|CNRMD658-12|Diptera|BOLD:ABU5528
Megaselia[5860]|CNRMD675-12|Diptera|BOLD:ABU5528
Megaselia[5861]|CNRMF1595-12|Diptera|BOLD:ABU5528
Megaselia[5862]|CNRMF2265-12|Diptera|BOLD:ABU5528
Megaselia[5863]|CNRMF675-12|Diptera|BOLD:ABU5528
Megaselia[5864]|CNRMF2225-12|Diptera|BOLD:ABU5528
Megaselia[5865]|CNRMC1095-12|Diptera|BOLD:ABU5528
Megaselia[5866]|CNRMC1057-12|Diptera|BOLD:ABU5528
Megaselia[5867]|CNRME1552-12|Diptera|BOLD:ABU5528
Megaselia[5868]|CNRMD1087-12|Diptera|BOLD:ABU5528
Megaselia[5869]|CNRMC351-12|Diptera|BOLD:ABU5528
Megaselia[5870]|CNRMC1044-12|Diptera|BOLD:ABU5528
Megaselia[5871]|CNRMC348-12|Diptera|BOLD:ABU5528
Megaselia[5872]|CNRMD1682-12|Diptera|BOLD:ABU5528
Megaselia[5873]|CNRMD1761-12|Diptera|BOLD:ABU5528
Megaselia[5874]|CNRMD498-12|Diptera|BOLD:ABU5528
Megaselia[5875]|CNRMF1411-12|Diptera|BOLD:ABU5528
Megaselia[5876]|CNRMF1428-12|Diptera|BOLD:ABU5528
Megaselia[5877]|CNRMD1762-12|Diptera|BOLD:ABU5528
Megaselia[5878]|CNRMD1895-12|Diptera|BOLD:ABU5528
Megaselia[5879]|CNRMA385-12|Diptera|BOLD:ABU5528
Megaselia[5880]|CNRMC396-12|Diptera|BOLD:ABU5528
Megaselia[5881]|CNRMC844-12|Diptera|BOLD:ABU5528
Megaselia[5882]|CNRMD1810-12|Diptera|BOLD:ABU5528
Megaselia[5883]|CNRMF391-12|Diptera|BOLD:ABU5528
Megaselia[5884]|CNRMF712-12|Diptera|BOLD:ABU5528
Megaselia[5885]|CNRMF799-12|Diptera|BOLD:ABU5528
Megaselia[5886]|CNRMC269-12|Diptera|BOLD:AAU6524
Megaselia[5887]|CNRMD1500-12|Diptera|BOLD:AAU6524
Megaselia[5888]|CNRMD1472-12|Diptera|BOLD:AAU6524
Megaselia[5889]|CNRMD602-12|Diptera|BOLD:AAU6524
Megaselia[5890]|CNRMD1897-12|Diptera|BOLD:AAU6524
Megaselia[5891]|CNRMD1727-12|Diptera|BOLD:AAU6524
Megaselia[5892]|CNRMD939-12|Diptera|BOLD:AAU6524
Megaselia[5893]|CNRMD1056-12|Diptera|BOLD:AAU6524
Megaselia[5894]|CNRMD667-12|Diptera|BOLD:AAU6524
Megaselia[5895]|CNRMD1809-12|Diptera|BOLD:AAU6524
Megaselia[5896]|CNRMD1136-12|Diptera|BOLD:AAU6524
Megaselia[5897]|CNRMC508-12|Diptera|BOLD:AAU6524
Megaselia[5898]|CNRMC1056-12|Diptera|BOLD:AAU6524

Megaselia[5896]|CNRMD1136-12|Diptera|BOLD:AAU6524
 Megaselia[5897]|CNRMC508-12|Diptera|BOLD:AAU6524
 Megaselia[5898]|CNRMC1056-12|Diptera|BOLD:AAU6524
 Megaselia[5899]|CNRMA425-12|Diptera|BOLD:AAU6524
 Megaselia[5900]|CNRMC814-12|Diptera|BOLD:AAU6524
 Megaselia[5901]|CNRMF2187-12|Diptera|BOLD:AAU6524
 Megaselia[5902]|CNRME3212-12|Diptera|BOLD:AAU6524
 Megaselia[5903]|CNRMD839-12|Diptera|BOLD:AAU6524
 Megaselia[5904]|CNRMD786-12|Diptera|BOLD:AAU6524
 Megaselia[5905]|CNRMD1824-12|Diptera|BOLD:AAU6524
 Megaselia[5906]|CNRMD1442-12|Diptera|BOLD:AAU6524
 Megaselia[5907]|CNRMC268-12|Diptera|BOLD:AAU6524
 Megaselia[5908]|CNRME1511-12|Diptera|BOLD:AAU6524
 Megaselia[5909]|CNRMF2264-12|Diptera|BOLD:AAU6524
 Megaselia[5910]|CNRMF380-12|Diptera|BOLD:AAU6524
 Megaselia[5911]|CNRMF424-12|Diptera|BOLD:AAU6524
 Megaselia[5912]|CNRMD700-12|Diptera|BOLD:AAU6524
 Megaselia[5913]|CNRMA470-12|Diptera|BOLD:AAU6524
 Megaselia[5914]|CNRMC828-12|Diptera|BOLD:AAU6524
 Megaselia[5915]|CNRMD501-12|Diptera|BOLD:AAU6524
 Megaselia[5916]|CNRMD1873-12|Diptera|BOLD:AAU6524
 Megaselia[5917]|CNRMC545-12|Diptera|BOLD:AAU6524
 Megaselia[5918]|CNRMC476-12|Diptera|BOLD:AAU6524
 Megaselia[5919]|CNRMC257-12|Diptera|BOLD:AAU6524
 Megaselia[5920]|CNRMC084-12|Diptera|BOLD:AAU6524
 Megaselia[5921]|CNRMA417-12|Diptera|BOLD:AAU6524
 Megaselia[5922]|CNRMC279-12|Diptera|BOLD:AAU6524
 Megaselia[5923]|CNRMD1089-12|Diptera|BOLD:AAU6524
 Megaselia[5924]|CNRMD1867-12|Diptera|BOLD:AAU6524
 Megaselia[5925]|CNRMD906-12|Diptera|BOLD:AAU6524
 Megaselia[5926]|CNRMF620-12|Diptera|BOLD:AAU6524
 Megaselia[5927]|CNRMF849-12|Diptera|BOLD:AAU6524
 Megaselia[5928]|CNRMC233-12|Diptera|BOLD:AAU6524
 Megaselia[5929]|CNRMD607-12|Diptera|BOLD:AAU6524
 Megaselia[5930]|CNRME3458-12|Diptera|BOLD:AAU6524
 Megaselia[5931]|CNRMF2630-12|Diptera|BOLD:AAU6524
 Megaselia[5932]|CNRMG424-12|Diptera|BOLD:AAU6524
 Megaselia[5933]|CNRMA138-12|Diptera|BOLD:AAG3266
 Megaselia[5934]|CNRME3659-12|Diptera|BOLD:AAG3266
 Megaselia[5935]|CNRMC302-12|Diptera|BOLD:AAG3266
 Megaselia[5936]|CNRMG497-12|Diptera|BOLD:AAG3266
 Megaselia[5937]|CNRMG499-12|Diptera|BOLD:AAG3266
 Megaselia[5938]|CNRMH040-12|Diptera|BOLD:AAG3266
 Megaselia[5939]|CNRMA167-12|Diptera|BOLD:AAG3266
 Megaselia[5940]|CNRMF2167-12|Diptera|BOLD:AAG3266
 Megaselia[5941]|CNRMF471-12|Diptera|BOLD:AAG3266
 Megaselia[5942]|CNRMF705-12|Diptera|BOLD:AAG3266
 Megaselia[5943]|CNRMG320-12|Diptera|BOLD:AAG3266
 Megaselia[5944]|CNRMA149-12|Diptera|BOLD:AAG3266
 Megaselia[5945]|CNRMG165-12|Diptera|BOLD:AAG3266
 Megaselia[5946]|CNRMG475-12|Diptera|BOLD:AAG3266
 Megaselia[5947]|CNRMH220-12|Diptera|BOLD:AAG3266
 Phoridae[5948]|CNRMD1076-12|Diptera|BOLD:AAG3304
 Diptera[5949]|CNRMD719-12|Diptera|BOLD:ACA8351
 Diptera[5950]|CNRMC1017-12|Diptera|BOLD:ACA8351
 Diptera[5951]|CNRMC843-12|Diptera|BOLD:ACA8351
 Diptera[5952]|CNRMD1466-12|Diptera|BOLD:ACA8351
 Diptera[5953]|CNRME2683-12|Diptera|BOLD:ACA8351
 Phoridae[5954]|CNRMF1316-12|Diptera|BOLD:AAO8579
 Phoridae[5955]|CNRMF1360-12|Diptera|BOLD:AAO8579
 Phoridae[5956]|CNRMF630-12|Diptera|BOLD:AAO8579
 Phoridae[5957]|CNRME486-12|Diptera|BOLD:AAN8694
 Phoridae[5958]|CNRMD1970-12|Diptera|BOLD:AAN8694
 Phoridae[5959]|CNRMD1982-12|Diptera|BOLD:AAN8694
 Phoridae[5960]|CNRMF2109-12|Diptera|BOLD:AAN8694
 Phoridae[5961]|CNRMF450-12|Diptera|BOLD:AAP6408
 Phoridae[5962]|CNRMC464-12|Diptera|BOLD:AAP6408
 Phoridae[5963]|CNRMF643-12|Diptera|BOLD:AAP6408
 Phoridae[5964]|CNRMF2782-12|Diptera|BOLD:AAN8699
 Phoridae[5965]|CNRMF657-12|Diptera|BOLD:AAN8699
 Phoridae[5966]|CNRME164-12|Diptera|BOLD:AAU6600
 Phoridae[5967]|CNRME3608-12|Diptera|BOLD:AAG3303
 Diptera[5968]|CNRMD871-12|Diptera|BOLD:ACH1923
 Phoridae[5969]|CNRMC460-12|Diptera|BOLD:AAG3316
 Phoridae[5970]|CNRME185-12|Diptera|BOLD:AAG3316
 Diptera[5971]|CNRMD1057-12|Diptera|BOLD:ACA7409
 Phoridae[5972]|CNRMA154-12|Diptera|BOLD:ACF1918
 Phoridae[5973]|CNRMC449-12|Diptera|BOLD:ABZ6940
 Phoridae[5974]|CNRMA428-12|Diptera|BOLD:ABZ6940
 Phoridae[5975]|CNRMC1003-12|Diptera|BOLD:ABZ6940
 Phoridae[5976]|CNRMD1728-12|Diptera|BOLD:ABZ6940
 Phoridae[5977]|CNRMC539-12|Diptera|BOLD:AAL9069
 Phoridae[5978]|CNRMC336-12|Diptera|BOLD:AAP6425
 Phoridae[5979]|CNRMC355-12|Diptera|BOLD:AAP6425
 Phoridae[5980]|CNRMD1717-12|Diptera|BOLD:AAP6425
 Phoridae[5981]|CNRMC252-12|Diptera|BOLD:AAL9083
 Diptera[5982]|CNRMD873-12|Diptera|BOLD:ACA9772
 Diptera[5983]|CNRMD1834-12|Diptera|BOLD:ACA9772
 Diptera[5984]|CNRMD678-12|Diptera|BOLD:ACA9772
 Diptera[5985]|CNRMC813-12|Diptera|BOLD:ACA9772
 Diptera[5986]|CNRMA129-12|Diptera|BOLD:ACA9772
 Diptera[5987]|CNRMD1618-12|Diptera|BOLD:ACA9772
 Diptera[5988]|CNRMC332-12|Diptera|BOLD:ACA9772
 Diptera[5989]|CNRMD1665-12|Diptera|BOLD:ACA9772
 Diptera[5990]|CNRMD698-12|Diptera|BOLD:ACA9772
 Diptera[5991]|CNRMD736-12|Diptera|BOLD:ACA9772
 Diptera[5992]|CNRMD926-12|Diptera|BOLD:ACA9772
 Phoridae[5993]|CNRMD593-12|Diptera|BOLD:AAG3235
 Phoridae[5994]|CNRMD1104-12|Diptera|BOLD:AAG3235
 Phoridae[5995]|CNRMD1048-12|Diptera|BOLD:AAG3235
 Phoridae[5996]|CNRMD574-12|Diptera|BOLD:AAG3235
 Phoridae[5997]|CNRMD720-12|Diptera|BOLD:AAG3235
 Phoridae[5998]|CNRMD471-12|Diptera|BOLD:AAG3237

Phoridae[5996]|CNRMD574-12|Diptera|BOLD:AAG3235
Phoridae[5997]|CNRMD720-12|Diptera|BOLD:AAG3235
Phoridae[5998]|CNRMD471-12|Diptera|BOLD:AAG3237
Phoridae[5999]|CNRMD1431-12|Diptera|BOLD:AAG3237
Phoridae[6000]|CNRMD937-12|Diptera|BOLD:AAG3237
Phoridae[6001]|CNRMF2496-12|Diptera|BOLD:AAU6605
Phoridae[6002]|CNRMF881-12|Diptera|BOLD:AAU6605
Phoridae[6003]|CNRMD1863-12|Diptera|BOLD:ABU5535
Phoridae[6004]|CNRME1516-12|Diptera|BOLD:AAL9075
Phoridae[6005]|CNRME3904-12|Diptera|BOLD:AAL9075
Phoridae[6006]|CNRMF1387-12|Diptera|BOLD:AAL9075
Phoridae[6007]|CNRMC395-12|Diptera|BOLD:AAP3610
Phoridae[6008]|CNRMD264-12|Diptera|BOLD:AAP3610
Phoridae[6009]|CNRMF2275-12|Diptera|BOLD:ACF3244
Phoridae[6010]|CNRME3760-12|Diptera|BOLD:ACF3244
Phoridae[6011]|CNRMF2488-12|Diptera|BOLD:ACF3244
Phoridae[6012]|CNRMF2629-12|Diptera|BOLD:ACF3244
Phoridae[6013]|CNRMF2652-12|Diptera|BOLD:AAM9366
Phoridae[6014]|CNRMF2833-12|Diptera|BOLD:AAM9366
Phoridae[6015]|CNRMF2760-12|Diptera|BOLD:AAM9366
Phoridae[6016]|CNRMF1470-12|Diptera|BOLD:AAM9366
Phoridae[6017]|CNRMF2217-12|Diptera|BOLD:AAM9366
Phoridae[6018]|CNRMF2098-12|Diptera|BOLD:AAM9366
Phoridae[6019]|CNRMF1447-12|Diptera|BOLD:AAM9366
Phoridae[6020]|CNRMF634-12|Diptera|BOLD:AAM9366
Phoridae[6021]|CNRMF359-12|Diptera|BOLD:AAM9366
Phoridae[6022]|CNRME3161-12|Diptera|BOLD:AAM9366
Phoridae[6023]|CNRMF1336-12|Diptera|BOLD:AAM9366
Phoridae[6024]|CNRME087-12|Diptera|BOLD:AAM9366
Phoridae[6025]|CNRME3460-12|Diptera|BOLD:AAM9366
Phoridae[6026]|CNRMF752-12|Diptera|BOLD:AAM9366
Phoridae[6027]|CNRMF801-12|Diptera|BOLD:AAM9366
Diptera[6028]|CNRMF1332-12|Diptera|BOLD:AAU6426
Phoridae[6029]|CNRME3618-12|Diptera|BOLD:ABY0932
Phoridae[6030]|CNRMF876-12|Diptera|BOLD:ABY0932
Phoridae[6031]|CNRME1542-12|Diptera|BOLD:AAP4685
Diptera[6032]|CNRMD863-12|Diptera|BOLD:ACA8298
Diptera[6033]|CNRME1621-12|Diptera|BOLD:ACA8298
Diptera[6034]|CNRMD1770-12|Diptera|BOLD:ACC2332
Diptera[6035]|CNRMD570-12|Diptera|BOLD:ACC2332
Diptera[6036]|CNRME2667-12|Diptera|BOLD:ACC7829
Phoridae[6037]|CNRME3368-12|Diptera|BOLD:AAG3336
Phoridae[6038]|CNRME3256-12|Diptera|BOLD:AAG3336
Phoridae[6039]|CNRMD1438-12|Diptera|BOLD:AAG3336
Phoridae[6040]|CNRMF1341-12|Diptera|BOLD:AAG3336
Phoridae[6041]|CNRME3390-12|Diptera|BOLD:AAG3336
Phoridae[6042]|CNRMC1048-12|Diptera|BOLD:AAG3336
Phoridae[6043]|CNRMF1460-12|Diptera|BOLD:AAG3336
Phoridae[6044]|CNRME1042-12|Diptera|BOLD:AAG3336
Phoridae[6045]|CNRME100-12|Diptera|BOLD:AAG3336
Phoridae[6046]|CNRME3364-12|Diptera|BOLD:AAG3336
Phoridae[6047]|CNRMD677-12|Diptera|BOLD:AAG3336
Phoridae[6048]|CNRMD710-12|Diptera|BOLD:AAG3336
Phoridae[6049]|CNRMD722-12|Diptera|BOLD:AAG3336
Phoridae[6050]|CNRMD739-12|Diptera|BOLD:AAG3336
Phoridae[6051]|CNRMD751-12|Diptera|BOLD:AAG3336
Phoridae[6052]|CNRMD802-12|Diptera|BOLD:AAG3336
Phoridae[6053]|CNRMD885-12|Diptera|BOLD:AAG3336
Phoridae[6054]|CNRMD895-12|Diptera|BOLD:AAG3336
Phoridae[6055]|CNRME119-12|Diptera|BOLD:AAG3336
Phoridae[6056]|CNRME1487-12|Diptera|BOLD:AAG3336
Phoridae[6057]|CNRME1528-12|Diptera|BOLD:AAG3336
Phoridae[6058]|CNRME2676-12|Diptera|BOLD:AAG3336
Phoridae[6059]|CNRME2694-12|Diptera|BOLD:AAG3336
Phoridae[6060]|CNRME3125-12|Diptera|BOLD:AAG3336
Phoridae[6061]|CNRME3255-12|Diptera|BOLD:AAG3336
Phoridae[6062]|CNRME3287-12|Diptera|BOLD:AAG3336
Phoridae[6063]|CNRME3321-12|Diptera|BOLD:AAG3336
Phoridae[6064]|CNRME3373-12|Diptera|BOLD:AAG3336
Phoridae[6065]|CNRMD599-12|Diptera|BOLD:AAG3336
Phoridae[6066]|CNRMD625-12|Diptera|BOLD:AAG3336
Phoridae[6067]|CNRMD1825-12|Diptera|BOLD:AAG3336
Phoridae[6068]|CNRMD1953-12|Diptera|BOLD:AAG3336
Phoridae[6069]|CNRMF1587-12|Diptera|BOLD:AAG3336
Phoridae[6070]|CNRMC459-12|Diptera|BOLD:AAG3336
Phoridae[6071]|CNRMC376-12|Diptera|BOLD:AAG3336
Phoridae[6072]|CNRMC292-12|Diptera|BOLD:AAG3336
Phoridae[6073]|CNRMC251-12|Diptera|BOLD:AAG3336
Phoridae[6074]|CNRMA170-12|Diptera|BOLD:AAG3336
Phoridae[6075]|CNRME3224-12|Diptera|BOLD:AAG3336
Phoridae[6076]|CNRME167-12|Diptera|BOLD:AAG3336
Phoridae[6077]|CNRMD776-12|Diptera|BOLD:AAG3336
Phoridae[6078]|CNRMD1730-12|Diptera|BOLD:AAG3336
Phoridae[6079]|CNRMF1585-12|Diptera|BOLD:AAG3336
Phoridae[6080]|CNRMD656-12|Diptera|BOLD:AAG3336
Phoridae[6081]|CNRME1629-12|Diptera|BOLD:AAG3336
Phoridae[6082]|CNRME1692-12|Diptera|BOLD:AAG3336
Phoridae[6083]|CNRME1703-12|Diptera|BOLD:AAG3336
Phoridae[6084]|CNRME3852-12|Diptera|BOLD:AAG3336
Phoridae[6085]|CNRMF1329-12|Diptera|BOLD:AAG3336
Phoridae[6086]|CNRMF336-12|Diptera|BOLD:AAG3336
Phoridae[6087]|CNRMD822-12|Diptera|BOLD:AAG3336
Phoridae[6088]|CNRMD769-12|Diptera|BOLD:AAG3336
Phoridae[6089]|CNRME1616-12|Diptera|BOLD:AAG3336
Phoridae[6090]|CNRME3753-12|Diptera|BOLD:AAG3336
Phoridae[6091]|CNRME3728-12|Diptera|BOLD:AAG3336
Phoridae[6092]|CNRME3643-12|Diptera|BOLD:AAG3336
Phoridae[6093]|CNRMD1712-12|Diptera|BOLD:AAG3336
Phoridae[6094]|CNRMD1649-12|Diptera|BOLD:AAG3336
Phoridae[6095]|CNRME3378-12|Diptera|BOLD:AAG3336
Phoridae[6096]|CNRME3783-12|Diptera|BOLD:AAG3336
Phoridae[6097]|CNRME495-12|Diptera|BOLD:AAG3336
Phoridae[6098]|CNRMF494-12|Diptera|BOLD:AAG3336

Phoridae[6096]|CNRME3783-12|Diptera|BOLD:AAG3336
Phoridae[6097]|CNRME495-12|Diptera|BOLD:AAG3336
Phoridae[6098]|CNRMF494-12|Diptera|BOLD:AAG3336
Phoridae[6099]|CNRMA184-12|Diptera|BOLD:AAG3336
Phoridae[6100]|CNRMD874-12|Diptera|BOLD:AAG3336
Phoridae[6101]|CNRME3180-12|Diptera|BOLD:AAG3336
Phoridae[6102]|CNRME3337-12|Diptera|BOLD:AAG3336
Phoridae[6103]|CNRMA164-12|Diptera|BOLD:AAG3336
Phoridae[6104]|CNRME3484-12|Diptera|BOLD:AAG3336
Phoridae[6105]|CNRME3399-12|Diptera|BOLD:AAG3336
Phoridae[6106]|CNRME659-12|Diptera|BOLD:AAG3336
Phoridae[6107]|CNRMD771-12|Diptera|BOLD:AAG3336
Phoridae[6108]|CNRMD589-12|Diptera|BOLD:AAG3336
Phoridae[6109]|CNRMD1801-12|Diptera|BOLD:AAG3336
Phoridae[6110]|CNRMC089-12|Diptera|BOLD:AAG3336
Phoridae[6111]|CNRME1654-12|Diptera|BOLD:AAG3336
Phoridae[6112]|CNRME3770-12|Diptera|BOLD:AAG3336
Phoridae[6113]|CNRME4084-12|Diptera|BOLD:AAG3336
Phoridae[6114]|CNRMF1475-12|Diptera|BOLD:AAG3336
Phoridae[6115]|CNRME4081-12|Diptera|BOLD:AAG3336
Phoridae[6116]|CNRME3497-12|Diptera|BOLD:AAG3336
Phoridae[6117]|CNRME3469-12|Diptera|BOLD:AAG3336
Phoridae[6118]|CNRME3421-12|Diptera|BOLD:AAG3336
Phoridae[6119]|CNRME3413-12|Diptera|BOLD:AAG3336
Phoridae[6120]|CNRME3324-12|Diptera|BOLD:AAG3336
Phoridae[6121]|CNRME1350-12|Diptera|BOLD:AAG3336
Phoridae[6122]|CNRME1341-12|Diptera|BOLD:AAG3336
Phoridae[6123]|CNRMD794-12|Diptera|BOLD:AAG3336
Phoridae[6124]|CNRME3376-12|Diptera|BOLD:AAG3336
Phoridae[6125]|CNRME3415-12|Diptera|BOLD:AAG3336
Phoridae[6126]|CNRME3291-12|Diptera|BOLD:AAG3336
Phoridae[6127]|CNRME1612-12|Diptera|BOLD:AAG3336
Phoridae[6128]|CNRMD1719-12|Diptera|BOLD:AAG3336
Phoridae[6129]|CNRMD1647-12|Diptera|BOLD:AAG3336
Phoridae[6130]|CNRMD573-12|Diptera|BOLD:AAG3336
Phoridae[6131]|CNRME2715-12|Diptera|BOLD:AAG3336
Phoridae[6132]|CNRME3355-12|Diptera|BOLD:AAG3336
Phoridae[6133]|CNRME3621-12|Diptera|BOLD:AAG3336
Phoridae[6134]|CNRME3766-12|Diptera|BOLD:AAG3336
Phoridae[6135]|CNRMF2125-12|Diptera|BOLD:AAG3336
Phoridae[6136]|CNRMC1092-12|Diptera|BOLD:AAG3336
Phoridae[6137]|CNRME3814-12|Diptera|BOLD:AAG3336
Phoridae[6138]|CNRME1420-12|Diptera|BOLD:AAG3336
Phoridae[6139]|CNRME3360-12|Diptera|BOLD:AAG3336
Phoridae[6140]|CNRME3374-12|Diptera|BOLD:AAG3336
Phoridae[6141]|CNRME3845-12|Diptera|BOLD:AAG3336
Phoridae[6142]|CNRMD1774-12|Diptera|BOLD:AAG3336
Phoridae[6143]|CNRMC470-12|Diptera|BOLD:AAG3336
Phoridae[6144]|CNRMD1739-12|Diptera|BOLD:AAG3336
Phoridae[6145]|CNRMC855-12|Diptera|BOLD:AAG3336
Phoridae[6146]|CNRMF2619-12|Diptera|BOLD:AAG3336
Phoridae[6147]|CNRMF1455-12|Diptera|BOLD:AAG3336
Phoridae[6148]|CNRMF1501-12|Diptera|BOLD:AAG3336
Phoridae[6149]|CNRMF2204-12|Diptera|BOLD:AAG3336
Phoridae[6150]|CNRMF1490-12|Diptera|BOLD:AAG3336
Phoridae[6151]|CNRME676-12|Diptera|BOLD:AAG3336
Phoridae[6152]|CNRME3369-12|Diptera|BOLD:AAG3336
Phoridae[6153]|CNRME2717-12|Diptera|BOLD:AAG3336
Phoridae[6154]|CNRME2705-12|Diptera|BOLD:AAG3336
Phoridae[6155]|CNRME1055-12|Diptera|BOLD:AAG3336
Phoridae[6156]|CNRMD899-12|Diptera|BOLD:AAG3336
Phoridae[6157]|CNRMD1879-12|Diptera|BOLD:AAG3336
Phoridae[6158]|CNRME3762-12|Diptera|BOLD:AAG3336
Phoridae[6159]|CNRMF1347-12|Diptera|BOLD:AAG3336
Phoridae[6160]|CNRME168-12|Diptera|BOLD:AAG3336
Phoridae[6161]|CNRME153-12|Diptera|BOLD:AAG3336
Phoridae[6162]|CNRMD1816-12|Diptera|BOLD:AAG3336
Phoridae[6163]|CNRMD1424-12|Diptera|BOLD:AAG3336
Phoridae[6164]|CNRMD1088-12|Diptera|BOLD:AAG3336
Phoridae[6165]|CNRMD1045-12|Diptera|BOLD:AAG3336
Phoridae[6166]|CNRME1497-12|Diptera|BOLD:AAG3336
Phoridae[6167]|CNRME1525-12|Diptera|BOLD:AAG3336
Phoridae[6168]|CNRME2653-12|Diptera|BOLD:AAG3336
Phoridae[6169]|CNRME2680-12|Diptera|BOLD:AAG3336
Phoridae[6170]|CNRME1529-12|Diptera|BOLD:AAG3336
Phoridae[6171]|CNRME1535-12|Diptera|BOLD:AAG3336
Phoridae[6172]|CNRME3131-12|Diptera|BOLD:AAG3336
Phoridae[6173]|CNRME3132-12|Diptera|BOLD:AAG3336
Phoridae[6174]|CNRME3718-12|Diptera|BOLD:AAG3336
Phoridae[6175]|CNRME4424-12|Diptera|BOLD:AAG3336
Phoridae[6176]|CNRMD752-12|Diptera|BOLD:AAG3336
Phoridae[6177]|CNRME1491-12|Diptera|BOLD:AAG3336
Phoridae[6178]|CNRMD621-12|Diptera|BOLD:AAG3336
Phoridae[6179]|CNRMD647-12|Diptera|BOLD:AAG3336
Phoridae[6180]|CNRMD606-12|Diptera|BOLD:AAG3336
Phoridae[6181]|CNRMD594-12|Diptera|BOLD:AAG3336
Phoridae[6182]|CNRMD1787-12|Diptera|BOLD:AAG3336
Phoridae[6183]|CNRMC861-12|Diptera|BOLD:AAG3336
Phoridae[6184]|CNRMC857-12|Diptera|BOLD:AAG3336
Phoridae[6185]|CNRMC522-12|Diptera|BOLD:AAG3336
Phoridae[6186]|CNRMC401-12|Diptera|BOLD:AAG3336
Phoridae[6187]|CNRMC301-12|Diptera|BOLD:AAG3336
Phoridae[6188]|CNRMC277-12|Diptera|BOLD:AAG3336
Phoridae[6189]|CNRME3903-12|Diptera|BOLD:AAG3336
Phoridae[6190]|CNRME652-12|Diptera|BOLD:AAG3336
Phoridae[6191]|CNRME3604-12|Diptera|BOLD:AAG3336
Phoridae[6192]|CNRME1681-12|Diptera|BOLD:AAG3336
Phoridae[6193]|CNRME1671-12|Diptera|BOLD:AAG3336
Phoridae[6194]|CNRME1664-12|Diptera|BOLD:AAG3336
Phoridae[6195]|CNRME1643-12|Diptera|BOLD:AAG3336
Phoridae[6196]|CNRME1334-12|Diptera|BOLD:AAG3336
Phoridae[6197]|CNRMD225-12|Diptera|BOLD:AAG3336
Phoridae[6198]|CNRMD1713-12|Diptera|BOLD:AAG3336

Phoridae[6196]|CNRME1334-12|Diptera|BOLD:AAG3336
Phoridae[6197]|CNRMD225-12|Diptera|BOLD:AAG3336
Phoridae[6198]|CNRMD1713-12|Diptera|BOLD:AAG3336
Phoridae[6199]|CNRMC341-12|Diptera|BOLD:AAG3336
Phoridae[6200]|CNRMC1086-12|Diptera|BOLD:AAG3336
Phoridae[6201]|CNRME3788-12|Diptera|BOLD:AAG3336
Phoridae[6202]|CNRME1532-12|Diptera|BOLD:AAG3336
Phoridae[6203]|CNRMD1632-12|Diptera|BOLD:AAG3336
Phoridae[6204]|CNRMA127-12|Diptera|BOLD:AAG3336
Phoridae[6205]|CNRME3312-12|Diptera|BOLD:AAG3336
Phoridae[6206]|CNRME2706-12|Diptera|BOLD:AAG3336
Phoridae[6207]|CNRME3422-12|Diptera|BOLD:AAG3336
Phoridae[6208]|CNRME1577-12|Diptera|BOLD:AAG3336
Phoridae[6209]|CNRME3658-12|Diptera|BOLD:AAG3336
Phoridae[6210]|CNRME3764-12|Diptera|BOLD:AAG3336
Phoridae[6211]|CNRME3854-12|Diptera|BOLD:AAG3336
Phoridae[6212]|CNRME4153-12|Diptera|BOLD:AAG3336
Phoridae[6213]|CNRMF2634-12|Diptera|BOLD:AAG3336
Phoridae[6214]|CNRMF372-12|Diptera|BOLD:AAG3336
Phoridae[6215]|CNRMF344-12|Diptera|BOLD:AAG3336
Phoridae[6216]|CNRMF405-12|Diptera|BOLD:AAG3336
Phoridae[6217]|CNRMD258-12|Diptera|BOLD:AAG3336
Phoridae[6218]|CNRMA750-12|Diptera|BOLD:AAG3336
Phoridae[6219]|CNRME3855-12|Diptera|BOLD:AAG3336
Phoridae[6220]|CNRMF1429-12|Diptera|BOLD:AAG3336
Phoridae[6221]|CNRMF2209-12|Diptera|BOLD:AAG3336
Phoridae[6222]|CNRMF1463-12|Diptera|BOLD:AAG3336
Phoridae[6223]|CNRME3496-12|Diptera|BOLD:AAG3336
Phoridae[6224]|CNRME090-12|Diptera|BOLD:AAG3336
Phoridae[6225]|CNRMF495-12|Diptera|BOLD:AAG3336
Phoridae[6226]|CNRME3179-12|Diptera|BOLD:AAG3336
Phoridae[6227]|CNRMD887-12|Diptera|BOLD:AAG3336
Phoridae[6228]|CNRME081-12|Diptera|BOLD:AAG3336
Phoridae[6229]|CNRME2725-12|Diptera|BOLD:AAG3336
Phoridae[6230]|CNRMF512-12|Diptera|BOLD:AAG3336
Phoridae[6231]|CNRMF1477-12|Diptera|BOLD:ABA6403
Phoridae[6232]|CNRMF486-12|Diptera|BOLD:AAP8723
Phoridae[6233]|CNRMC258-12|Diptera|BOLD:AAG3313
Phoridae[6234]|CNRMA165-12|Diptera|BOLD:AAG3313
Phoridae[6235]|CNRMA162-12|Diptera|BOLD:AAG3313
Phoridae[6236]|CNRMA124-12|Diptera|BOLD:AAG3313
Phoridae[6237]|CNRMC304-12|Diptera|BOLD:AAG3313
Phoridae[6238]|CNRMC793-12|Diptera|BOLD:AAG3313
Phoridae[6239]|CNRMD729-12|Diptera|BOLD:AAG3313
Phoridae[6240]|CNRME096-12|Diptera|BOLD:AAG3310
Phoridae[6241]|CNRMD809-12|Diptera|BOLD:AAG3310
Phoridae[6242]|CNRME3296-12|Diptera|BOLD:AAG3310
Phoridae[6243]|CNRMF417-12|Diptera|BOLD:AAG3310
Diptera[6244]|CNRMD1083-12|Diptera|BOLD:AAU5623
Phoridae[6245]|CNRMC517-12|Diptera|BOLD:AAAN8693
Phoridae[6246]|CNRMF451-12|Diptera|BOLD:AAAN8693
Phoridae[6247]|CNRMF1579-12|Diptera|BOLD:AAAN8693
Phoridae[6248]|CNRMF428-12|Diptera|BOLD:AAAN8693
Phoridae[6249]|CNRME3429-12|Diptera|BOLD:AAAN8693
Phoridae[6250]|CNRMC356-12|Diptera|BOLD:AAAN8693
Phoridae[6251]|CNRMD597-12|Diptera|BOLD:AAAN8693
Phoridae[6252]|CNRMF829-12|Diptera|BOLD:AAAN8693
Phoridae[6253]|CNRME3148-12|Diptera|BOLD:AAAN8693
Phoridae[6254]|CNRME1548-12|Diptera|BOLD:AAAN8693
Phoridae[6255]|CNRMC227-12|Diptera|BOLD:AAAN8693
Phoridae[6256]|CNRMF1547-12|Diptera|BOLD:AAAN8693
Phoridae[6257]|CNRMF1520-12|Diptera|BOLD:AAAN8693
Phoridae[6258]|CNRMF1517-12|Diptera|BOLD:AAAN8693
Phoridae[6259]|CNRMF1506-12|Diptera|BOLD:AAAN8693
Phoridae[6260]|CNRMF1466-12|Diptera|BOLD:AAAN8693
Phoridae[6261]|CNRME4421-12|Diptera|BOLD:AAAN8693
Phoridae[6262]|CNRME3495-12|Diptera|BOLD:AAAN8693
Phoridae[6263]|CNRME3295-12|Diptera|BOLD:AAAN8693
Phoridae[6264]|CNRMD1743-12|Diptera|BOLD:AAAN8693
Phoridae[6265]|CNRMF2194-12|Diptera|BOLD:AAAN8693
Phoridae[6266]|CNRMF2074-12|Diptera|BOLD:AAAN8693
Phoridae[6267]|CNRMF732-12|Diptera|BOLD:AAAN8693
Phoridae[6268]|CNRMF742-12|Diptera|BOLD:AAAN8693
Phoridae[6269]|CNRME1530-12|Diptera|BOLD:AAAN8693
Phoridae[6270]|CNRME1537-12|Diptera|BOLD:AAAN8693
Phoridae[6271]|CNRMF487-12|Diptera|BOLD:AAAN8693
Phoridae[6272]|CNRMF672-12|Diptera|BOLD:AAAN8693
Phoridae[6273]|CNRMC831-12|Diptera|BOLD:AAAN8693
Phoridae[6274]|CNRMD646-12|Diptera|BOLD:AAAN8693
Phoridae[6275]|CNRMC507-12|Diptera|BOLD:AAAN8693
Phoridae[6276]|CNRMC379-12|Diptera|BOLD:AAAN8693
Phoridae[6277]|CNRMC283-12|Diptera|BOLD:AAAN8693
Phoridae[6278]|CNRMC267-12|Diptera|BOLD:AAAN8693
Phoridae[6279]|CNRMC232-12|Diptera|BOLD:AAAN8693
Phoridae[6280]|CNRMC080-12|Diptera|BOLD:AAAN8693
Phoridae[6281]|CNRMA455-12|Diptera|BOLD:AAAN8693
Phoridae[6282]|CNRMD581-12|Diptera|BOLD:AAAN8693
Phoridae[6283]|CNRMD587-12|Diptera|BOLD:AAAN8693
Phoridae[6284]|CNRMC796-12|Diptera|BOLD:AAAN8693
Phoridae[6285]|CNRMD1868-12|Diptera|BOLD:AAAN8693
Phoridae[6286]|CNRMC554-12|Diptera|BOLD:AAAN8693
Phoridae[6287]|CNRMC317-12|Diptera|BOLD:AAAN8693
Phoridae[6288]|CNRMC1042-12|Diptera|BOLD:AAAN8693
Phoridae[6289]|CNRMC1019-12|Diptera|BOLD:AAAN8693
Phoridae[6290]|CNRMA471-12|Diptera|BOLD:AAAN8693
Phoridae[6291]|CNRME3660-12|Diptera|BOLD:AAAN8693
Phoridae[6292]|CNRMD1769-12|Diptera|BOLD:AAAN8693
Phoridae[6293]|CNRME1637-12|Diptera|BOLD:AAAN8693
Phoridae[6294]|CNRMA175-12|Diptera|BOLD:AAAN8693
Phoridae[6295]|CNRME1705-12|Diptera|BOLD:AAAN8693
Phoridae[6296]|CNRME098-12|Diptera|BOLD:AAAN8693
Phoridae[6297]|CNRMD948-12|Diptera|BOLD:AAAN8693
Phoridae[6298]|CNRMD916-12|Diptera|BOLD:AAAN8693

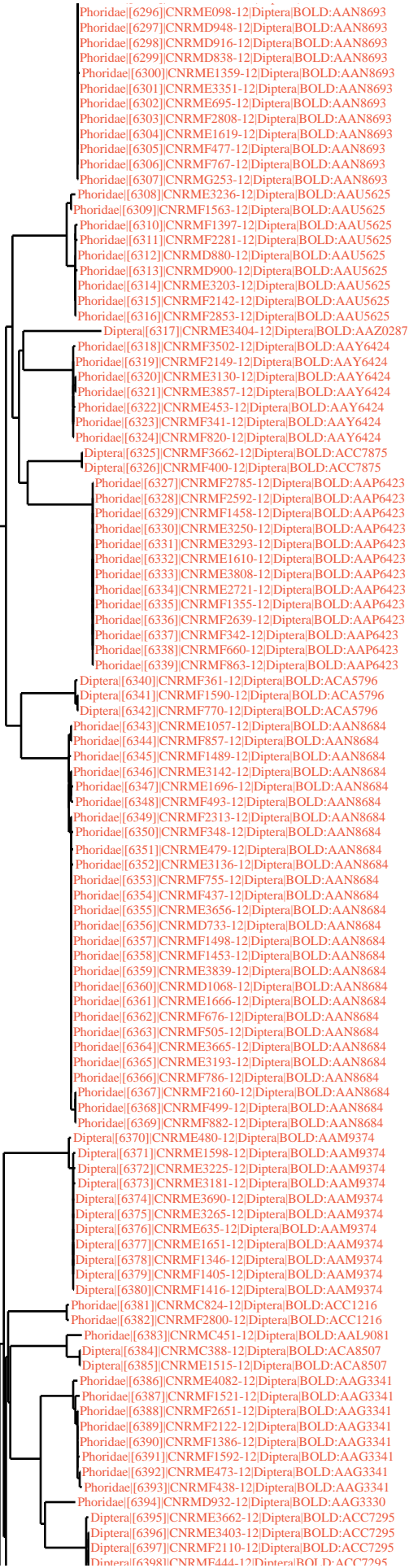

Diptera[6396]|CNRME3403-12|Diptera|BOLD:ACC7295
Diptera[6397]|CNRMF2110-12|Diptera|BOLD:ACC7295
Diptera[6398]|CNRMF444-12|Diptera|BOLD:ACC7295
Diptera[6399]|CNRME1640-12|Diptera|BOLD:ACC7295
Diptera[6400]|CNRME3336-12|Diptera|BOLD:ACC7295
Diptera[6401]|CNRMF1483-12|Diptera|BOLD:ACC7295
Diptera[6402]|CNRME3603-12|Diptera|BOLD:ACC7295
Diptera[6403]|CNRMF3694-12|Diptera|BOLD:ACC7295
Diptera[6404]|CNRMF791-12|Diptera|BOLD:ACC7295
Diptera[6405]|CNRME2682-12|Diptera|BOLD:ABW8053
Phoridae[6406]|CNRME1538-12|Diptera|BOLD:ABX8608
Phoridae[6407]|CNRMF2587-12|Diptera|BOLD:ABX8608
Phoridae[6408]|CNRMD1740-12|Diptera|BOLD:AAG3349
Phoridae[6409]|CNRMD1844-12|Diptera|BOLD:AAG3349
Phoridae[6410]|CNRMF2156-12|Diptera|BOLD:ABV8937
Phoridae[6411]|CNRMF501-12|Diptera|BOLD:ABV8937
Phoridae[6412]|CNRMF2135-12|Diptera|BOLD:ABV8937
Phoridae[6413]|CNRMF1516-12|Diptera|BOLD:ABV8937
Phoridae[6414]|CNRME2736-12|Diptera|BOLD:ABV8937
Phoridae[6415]|CNRME1624-12|Diptera|BOLD:ABV8937
Phoridae[6416]|CNRMF2069-12|Diptera|BOLD:ABV8937
Phoridae[6417]|CNRMF1540-12|Diptera|BOLD:ABV8937
Phoridae[6418]|CNRME1695-12|Diptera|BOLD:ABV8937
Phoridae[6419]|CNRMF1315-12|Diptera|BOLD:ABV8937
Phoridae[6420]|CNRMF511-12|Diptera|BOLD:ABV8937
Phoridae[6421]|CNRMF805-12|Diptera|BOLD:ABV8937
Phoridae[6422]|CNRMG192-12|Diptera|BOLD:ABV8937
Diptera[6423]|CNRMG221-12|Diptera|BOLD:ACB0962
Phoridae[6424]|CNRMA148-12|Diptera|BOLD:AAM7996
Phoridae[6425]|CNRMC797-12|Diptera|BOLD:AAM7996
Phoridae[6426]|CNRMC361-12|Diptera|BOLD:AAM7996
Phoridae[6427]|CNRMD823-12|Diptera|BOLD:AAM7996
Phoridae[6428]|CNRME4150-12|Diptera|BOLD:AAM7996
Phoridae[6429]|CNRMA418-12|Diptera|BOLD:AAM7996
Phoridae[6430]|CNRMF613-12|Diptera|BOLD:AAM7996
Phoridae[6431]|CNRMD601-12|Diptera|BOLD:AAM7996
Phoridae[6432]|CNRMC281-12|Diptera|BOLD:AAM7996
Phoridae[6433]|CNRMC271-12|Diptera|BOLD:AAM7996
Phoridae[6434]|CNRMF1559-12|Diptera|BOLD:AAM7996
Phoridae[6435]|CNRMF735-12|Diptera|BOLD:AAM7996
Phoridae[6436]|CNRMG260-12|Diptera|BOLD:AAM7996
Phoridae[6437]|CNRMH219-12|Diptera|BOLD:AAM7996
Phoridae[6438]|CNRMF458-12|Diptera|BOLD:AAG3342
Phoridae[6439]|CNRMF3688-12|Diptera|BOLD:AAG3342
Phoridae[6440]|CNRME1580-12|Diptera|BOLD:AAG3342
Phoridae[6441]|CNRME3847-12|Diptera|BOLD:AAG3342
Phoridae[6442]|CNRME3445-12|Diptera|BOLD:AAG3342
Phoridae[6443]|CNRMF2189-12|Diptera|BOLD:AAG3342
Phoridae[6444]|CNRMH021-12|Diptera|BOLD:AAG3342
Phoridae[6445]|CNRMH203-12|Diptera|BOLD:AAG3342
Phoridae[6446]|CNRMC408-12|Diptera|BOLD:ABW5540
Phoridae[6447]|CNRMC453-12|Diptera|BOLD:ABW5540
Phoridae[6448]|CNRMC319-12|Diptera|BOLD:ABW5540
Phoridae[6449]|CNRMC404-12|Diptera|BOLD:ABW5540
Phoridae[6450]|CNRMC209-12|Diptera|BOLD:ABW5540
Phoridae[6451]|CNRMC463-12|Diptera|BOLD:ABW5540
Phoridae[6452]|CNRMC289-12|Diptera|BOLD:ABW5540
Phoridae[6453]|CNRMC237-12|Diptera|BOLD:ABW5540
Phoridae[6454]|CNRMC773-12|Diptera|BOLD:ABW5540
Phoridae[6455]|CNRMD1664-12|Diptera|BOLD:ABW5540
Phoridae[6456]|CNRME3137-12|Diptera|BOLD:AAG3320
Phoridae[6457]|CNRME507-12|Diptera|BOLD:AAG3320
Phoridae[6458]|CNRMF1321-12|Diptera|BOLD:AAG3320
Phoridae[6459]|CNRMD1746-12|Diptera|BOLD:AAG3320
Phoridae[6460]|CNRMD1892-12|Diptera|BOLD:AAG3320
Phoridae[6461]|CNRME3917-12|Diptera|BOLD:AAG3320
Phoridae[6462]|CNRMF1539-12|Diptera|BOLD:AAG3320
Phoridae[6463]|CNRMD1439-12|Diptera|BOLD:AAG3320
Phoridae[6464]|CNRMD922-12|Diptera|BOLD:AAG3320
Phoridae[6465]|CNRMC510-12|Diptera|BOLD:AAG3320
Phoridae[6466]|CNRMF2640-12|Diptera|BOLD:AAG3320
Phoridae[6467]|CNRME3649-12|Diptera|BOLD:AAG3320
Phoridae[6468]|CNRMC829-12|Diptera|BOLD:AAG3320
Phoridae[6469]|CNRMF884-12|Diptera|BOLD:AAG3320
Diptera[6470]|CNRME3121-12|Diptera|BOLD:ACC5572
Phoridae[6471]|CNRMF2623-12|Diptera|BOLD:ACA8600
Phoridae[6472]|CNRMF2492-12|Diptera|BOLD:ACA8600
Phoridae[6473]|CNRMF2065-12|Diptera|BOLD:ACA8600
Phoridae[6474]|CNRMF1471-12|Diptera|BOLD:ACA8600
Phoridae[6475]|CNRMF1382-12|Diptera|BOLD:ACA8600
Phoridae[6476]|CNRMD252-12|Diptera|BOLD:ACA8600
Phoridae[6477]|CNRMC823-12|Diptera|BOLD:ACA8600
Phoridae[6478]|CNRME3288-12|Diptera|BOLD:ACA8600
Phoridae[6479]|CNRMF1481-12|Diptera|BOLD:ACA8600
Phoridae[6480]|CNRMF1534-12|Diptera|BOLD:ACA8600
Phoridae[6481]|CNRMF1515-12|Diptera|BOLD:ACA8600
Phoridae[6482]|CNRMF2073-12|Diptera|BOLD:ACA8600
Phoridae[6483]|CNRMF2154-12|Diptera|BOLD:ACA8600
Phoridae[6484]|CNRMF2826-12|Diptera|BOLD:ACA8600
Phoridae[6485]|CNRMF381-12|Diptera|BOLD:ACA8600
Phoridae[6486]|CNRMF390-12|Diptera|BOLD:ACA8600
Phoridae[6487]|CNRMF419-12|Diptera|BOLD:ACA8600
Phoridae[6488]|CNRMF425-12|Diptera|BOLD:ACA8600
Phoridae[6489]|CNRMF436-12|Diptera|BOLD:ACA8600
Phoridae[6490]|CNRMF710-12|Diptera|BOLD:ACA8600
Phoridae[6491]|CNRMF768-12|Diptera|BOLD:ACA8600
Phoridae[6492]|CNRMF792-12|Diptera|BOLD:ACA8600
Phoridae[6493]|CNRMF835-12|Diptera|BOLD:ACA8600
Phoridae[6494]|CNRMF2807-12|Diptera|BOLD:AAG3338
Phoridae[6495]|CNRMF2803-12|Diptera|BOLD:AAG3338
Diptera[6496]|CNRMF2269-12|Diptera|BOLD:AAG3338
Diptera[6497]|CNRMF845-12|Diptera|BOLD:AAG3338
Diptera[6498]|CNRMF406-12|Diptera|BOLD:AAG3338

Diptera[6496]|CNRMF2269-12|Diptera|BOLD:AAG3338
 Diptera[6497]|CNRMF845-12|Diptera|BOLD:AAG3338
 Diptera[6498]|CNRMF406-12|Diptera|BOLD:AAG3338
 Diptera[6499]|CNRMF637-12|Diptera|BOLD:AAG3338
 Diptera[6500]|CNRMF413-12|Diptera|BOLD:AAG3338
 Diptera[6501]|CNRMF3687-12|Diptera|BOLD:AAG3338
 Diptera[6502]|CNRMF1389-12|Diptera|BOLD:AAG3338
 Diptera[6503]|CNRME3740-12|Diptera|BOLD:AAG3338
 Diptera[6504]|CNRMF860-12|Diptera|BOLD:AAG3338
 Diptera[6505]|CNRMF871-12|Diptera|BOLD:AAG3338
 Phoridae[6506]|CNRMF2779-12|Diptera|BOLD:AAG3338
 Phoridae[6507]|CNRMF2765-12|Diptera|BOLD:AAG3338
 Diptera[6508]|CNRMF3343-12|Diptera|BOLD:AAG3338
 Diptera[6509]|CNRMF733-12|Diptera|BOLD:AAG3338
 Diptera[6510]|CNRMF779-12|Diptera|BOLD:AAG3338
 Diptera[6511]|CNRMF684-12|Diptera|BOLD:AAG3338
 Phoridae[6512]|CNRMF2767-12|Diptera|BOLD:AAG3338
 Phoridae[6513]|CNRMF2638-12|Diptera|BOLD:AAG3338
 Phoridae[6514]|CNRMF2771-12|Diptera|BOLD:AAG3338
 Diptera[6515]|CNRMF2200-12|Diptera|BOLD:AAG3338
 Diptera[6516]|CNRMF2090-12|Diptera|BOLD:AAG3338
 Diptera[6517]|CNRMG289-12|Diptera|BOLD:AAG3338
 Diptera[6518]|CNRMF693-12|Diptera|BOLD:AAG3338
 Diptera[6519]|CNRMF3656-12|Diptera|BOLD:AAG3338
 Diptera[6520]|CNRMF1363-12|Diptera|BOLD:AAG3338
 Diptera[6521]|CNRMF1433-12|Diptera|BOLD:AAG3338
 Diptera[6522]|CNRMF856-12|Diptera|BOLD:AAG3338
 Diptera[6523]|CNRMF838-12|Diptera|BOLD:AAG3338
 Diptera[6524]|CNRMF810-12|Diptera|BOLD:AAG3338
 Diptera[6525]|CNRMF777-12|Diptera|BOLD:AAG3338
 Diptera[6526]|CNRMF740-12|Diptera|BOLD:AAG3338
 Diptera[6527]|CNRMF514-12|Diptera|BOLD:AAG3338
 Diptera[6528]|CNRMF508-12|Diptera|BOLD:AAG3338
 Diptera[6529]|CNRMF507-12|Diptera|BOLD:AAG3338
 Diptera[6530]|CNRMF414-12|Diptera|BOLD:AAG3338
 Diptera[6531]|CNRMF365-12|Diptera|BOLD:AAG3338
 Diptera[6532]|CNRMF353-12|Diptera|BOLD:AAG3338
 Diptera[6533]|CNRMF2184-12|Diptera|BOLD:AAG3338
 Diptera[6534]|CNRMF2077-12|Diptera|BOLD:AAG3338
 Diptera[6535]|CNRMF1486-12|Diptera|BOLD:AAG3338
 Diptera[6536]|CNRMF1390-12|Diptera|BOLD:AAG3338
 Diptera[6537]|CNRME082-12|Diptera|BOLD:AAG3338
 Diptera[6538]|CNRMF1410-12|Diptera|BOLD:AAG3338
 Diptera[6539]|CNRMF1464-12|Diptera|BOLD:AAG3338
 Diptera[6540]|CNRME1412-12|Diptera|BOLD:AAG3338
 Phoridae[6541]|CNRMF2618-12|Diptera|BOLD:AAG3338
 Diptera[6542]|CNRMF340-12|Diptera|BOLD:AAG3338
 Diptera[6543]|CNRMF384-12|Diptera|BOLD:AAG3338
 Diptera[6544]|CNRMF622-12|Diptera|BOLD:AAG3338
 Diptera[6545]|CNRMF452-12|Diptera|BOLD:AAG3338
 Diptera[6546]|CNRMF1530-12|Diptera|BOLD:AAG3338
 Diptera[6547]|CNRMF1497-12|Diptera|BOLD:AAG3338
 Diptera[6548]|CNRME2712-12|Diptera|BOLD:AAG3338
 Diptera[6549]|CNRMF2146-12|Diptera|BOLD:AAG3338
 Diptera[6550]|CNRMF2115-12|Diptera|BOLD:AAG3338
 Diptera[6551]|CNRMF1400-12|Diptera|BOLD:AAG3338
 Diptera[6552]|CNRME1684-12|Diptera|BOLD:AAG3338
 Diptera[6553]|CNRME1354-12|Diptera|BOLD:AAG3338
 Diptera[6554]|CNRMF2119-12|Diptera|BOLD:AAG3338
 Diptera[6555]|CNRMF688-12|Diptera|BOLD:AAG3338
 Diptera[6556]|CNRME3417-12|Diptera|BOLD:AAG3338
 Diptera[6557]|CNRMF1550-12|Diptera|BOLD:AAG3338
 Diptera[6558]|CNRMF1583-12|Diptera|BOLD:AAG3338
 Phoridae[6559]|CNRMF2633-12|Diptera|BOLD:AAG3338
 Diptera[6560]|CNRMF739-12|Diptera|BOLD:AAG3338
 Diptera[6561]|CNRMF680-12|Diptera|BOLD:AAG3338
 Diptera[6562]|CNRMF757-12|Diptera|BOLD:AAG3338
 Diptera[6563]|CNRMF816-12|Diptera|BOLD:AAG3338
 Diptera[6564]|CNRMF878-12|Diptera|BOLD:AAG3338
 Diptera[6565]|CNRMH225-12|Diptera|BOLD:AAG3338
 Badister neopulchellus[6566]|CNRMA1109-12|Coleoptera|BOLD:AAG4434
 Agonum propinquum[6567]|CNRMA1108-12|Coleoptera|BOLD:AAH8527
 Calosoma sayi[6568]|CNRMC1697-12|Coleoptera|BOLD:AAK1720
 Pterostichus melanarius[6569]|CNRMC1707-12|Coleoptera|BOLD:AAC0661
 Coleoptera[6570]|CNRMC1330-12|Coleoptera|BOLD:ACC4449
 Orsodacninae[6571]|CNRMC1722-13|Coleoptera|BOLD:AAG4452
 Staphylinidae[6572]|CNRMD2531-12|Coleoptera|BOLD:AAP7020
 Atheta[6573]|CNRMF1852-12|Coleoptera|BOLD:AAP7816
 Tetanocera melanostigma[6574]|CNRME222-12|Diptera|BOLD:AAG0267
 Tetanocera melanostigma[6575]|CNRMF1977-12|Diptera|BOLD:AAG0267
 Tetanocera phyllophora[6576]|CNRMF1994-12|Diptera|BOLD:AAG7437
 Tetanocera phyllophora[6577]|CNRMF2016-12|Diptera|BOLD:AAG7437
 Coleoptera[6578]|CNRMC1280-12|Coleoptera|BOLD:ACC4208
 Coleoptera[6579]|CNRMC1312-12|Coleoptera|BOLD:ACC4208
 Ontholestes cingulatus[6580]|CNRMC1701-12|Coleoptera|BOLD:AAC6989
 Ontholestes cingulatus[6581]|CNRMC1699-12|Coleoptera|BOLD:AAC6989
 Ontholestes cingulatus[6582]|CNRMC1698-12|Coleoptera|BOLD:AAC6989
 Ontholestes cingulatus[6583]|CNRMC1700-12|Coleoptera|BOLD:AAC6989
 Ontholestes cingulatus[6584]|CNRMD2839-12|Coleoptera|BOLD:AAC6989
 Philonthus caeruleipennis[6585]|CNRMC1702-12|Coleoptera|BOLD:AAF6824
 Coleoptera[6586]|CNRME5220-13|Coleoptera|BOLD:ACF9654
 Lordithon CHU1[6587]|CNRMD2550-12|Coleoptera|BOLD:AAG4307
 Lordithon CHU1[6588]|CNRME5037-12|Coleoptera|BOLD:AAG4307
 Lordithon CHU1[6589]|CNRME1706-12|Coleoptera|BOLD:AAG4307
 Lordithon CHU1[6590]|CNRMC1339-12|Coleoptera|BOLD:AAG4307
 Lordithon CHU1[6591]|CNRME5063-12|Coleoptera|BOLD:AAG4307
 Lordithon CHU1[6592]|CNRME5222-13|Coleoptera|BOLD:AAG4307
 Lordithon CHU1[6593]|CNRMF1850-12|Coleoptera|BOLD:AAG4307
 Lordithon CHU1[6594]|CNRMC1307-12|Coleoptera|BOLD:AAG4307
 Lordithon CHU1[6595]|CNRMD2586-12|Coleoptera|BOLD:AAG4307
 Lordithon CHU1[6596]|CNRMD2560-12|Coleoptera|BOLD:AAG4307
 Lordithon CHU1[6597]|CNRME5221-13|Coleoptera|BOLD:AAG4307
 Lordithon CHU1[6598]|CNRMF1778-12|Coleoptera|BOLD:AAG4307

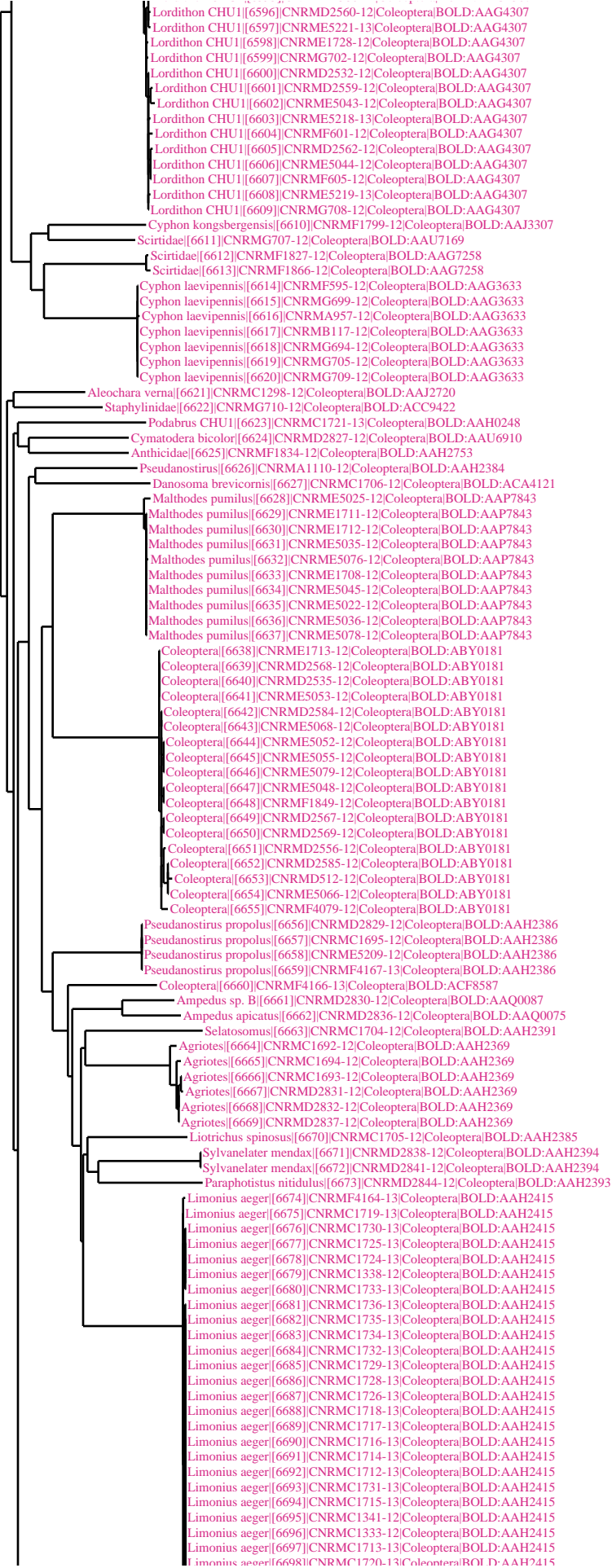

Limonius aeger[6696]|CNRMCI333-12|Coleoptera|BOLD:AAH2415
 Limonius aeger[6697]|CNRMCI1713-13|Coleoptera|BOLD:AAH2415
 Limonius aeger[6698]|CNRMCI1720-13|Coleoptera|BOLD:AAH2415
 Limonius aeger[6699]|CNRMD2863-13|Coleoptera|BOLD:AAH2415
 Limonius aeger[6700]|CNRME5208-12|Coleoptera|BOLD:AAH2415
 Limonius aeger[6701]|CNRMF4168-13|Coleoptera|BOLD:AAH2415
 Limonius aeger[6702]|CNRMF4169-13|Coleoptera|BOLD:AAH2415
 Dicerca[6703]|CNRMA1107-12|Coleoptera|BOLD:AAC3543
 Dicerca[6704]|CNRMCI1696-12|Coleoptera|BOLD:AAC3543
 Agrilus[6705]|CNRMG791-12|Coleoptera|BOLD:AAC7478
 Mycetophilidae[6706]|CNRME2428-12|Diptera|BOLD:AAG4980
 Diptera[6707]|CNRMD2368-12|Diptera|BOLD:ACF5057
 Diptera[6708]|CNRME210-12|Diptera|BOLD:ACF5057
 Diptera[6709]|CNRME3919-12|Diptera|BOLD:ACF5057
 Diptera[6710]|CNRME1107-12|Diptera|BOLD:ACF5057
 Diptera[6711]|CNRME3499-12|Diptera|BOLD:ACF5057
 Diptera[6712]|CNRME662-12|Diptera|BOLD:ACF5057
 Diptera[6713]|CNRMD489-12|Diptera|BOLD:AAU4660
 Psychodidae[6714]|CNRME2668-12|Diptera|BOLD:AAL7817
 Psychodidae[6715]|CNRME3689-12|Diptera|BOLD:AAL7817
 Psychodidae[6716]|CNRMF2298-12|Diptera|BOLD:ABV1314
 Psychodidae[6717]|CNRMG528-12|Diptera|BOLD:ABV1314
 Psychodidae[6718]|CNRMA432-12|Diptera|BOLD:ABV1314
 Psychodidae[6719]|CNRMC567-12|Diptera|BOLD:ABV1314
 Psychodidae[6720]|CNRME4397-12|Diptera|BOLD:ABV1314
 Psychodidae[6721]|CNRMCI1040-12|Diptera|BOLD:ABV1314
 Psychodidae[6722]|CNRMC455-12|Diptera|BOLD:ABV1314
 Psychodidae[6723]|CNRMF2181-12|Diptera|BOLD:ABV1314
 Psychodidae[6724]|CNRMA160-12|Diptera|BOLD:ABV1314
 Psychodidae[6725]|CNRMC1074-12|Diptera|BOLD:ABV1314
 Psychodidae[6726]|CNRMF3302-12|Diptera|BOLD:ABV1314
 Psychodidae[6727]|CNRMF476-12|Diptera|BOLD:ABV1314
 Psychodidae[6728]|CNRMA147-12|Diptera|BOLD:ABV1314
 Psychodidae[6729]|CNRMC253-12|Diptera|BOLD:ABV1314
 Psychodidae[6730]|CNRMC434-12|Diptera|BOLD:ABV1314
 Psychodidae[6731]|CNRMC826-12|Diptera|BOLD:ABV1314
 Psychodidae[6732]|CNRMC254-12|Diptera|BOLD:ABV1314
 Psychodidae[6733]|CNRMF1553-12|Diptera|BOLD:ABV1314
 Psychodidae[6734]|CNRMCI1208-12|Diptera|BOLD:ABV1314
 Psychodidae[6735]|CNRMC432-12|Diptera|BOLD:ABV1314
 Psychodidae[6736]|CNRMA451-12|Diptera|BOLD:ABV1314
 Psychodidae[6737]|CNRMF2835-12|Diptera|BOLD:ABV1314
 Psychodidae[6738]|CNRMC260-12|Diptera|BOLD:ABV1314
 Psychodidae[6739]|CNRMC506-12|Diptera|BOLD:ABV1314
 Psychodidae[6740]|CNRMB087-12|Diptera|BOLD:ABV1314
 Psychodidae[6741]|CNRMC375-12|Diptera|BOLD:ABV1314
 Psychodidae[6742]|CNRMF615-12|Diptera|BOLD:ABV1314
 Psychodidae[6743]|CNRMC382-12|Diptera|BOLD:ABV1314
 Psychodidae[6744]|CNRME3749-12|Diptera|BOLD:ABV1314
 Psychodidae[6745]|CNRMF2327-12|Diptera|BOLD:ABV1314
 Psychodidae[6746]|CNRME3782-12|Diptera|BOLD:ABV1314
 Psychodidae[6747]|CNRMF2814-12|Diptera|BOLD:ABV1314
 Psychodidae[6748]|CNRMC850-12|Diptera|BOLD:ABV1314
 Psychodidae[6749]|CNRMB089-12|Diptera|BOLD:ABV1314
 Psychodidae[6750]|CNRMC860-12|Diptera|BOLD:ABV1314
 Psychodidae[6751]|CNRMA416-12|Diptera|BOLD:ABV1314
 Psychodidae[6752]|CNRMF2297-12|Diptera|BOLD:ABV1314
 Psychodidae[6753]|CNRMC266-12|Diptera|BOLD:ABV1314
 Psychodidae[6754]|CNRME1669-12|Diptera|BOLD:ABV1314
 Psychodidae[6755]|CNRMC274-12|Diptera|BOLD:ABV1314
 Psychodidae[6756]|CNRMC364-12|Diptera|BOLD:ABV1314
 Psychodidae[6757]|CNRMC374-12|Diptera|BOLD:ABV1314
 Psychodidae[6758]|CNRMF1424-12|Diptera|BOLD:ABV1314
 Psychodidae[6759]|CNRME4448-12|Diptera|BOLD:ABV1314
 Psychodidae[6760]|CNRMF2092-12|Diptera|BOLD:ABV1314
 Psychodidae[6761]|CNRMF889-12|Diptera|BOLD:ABV1314
 Psychodidae[6762]|CNRME3881-12|Diptera|BOLD:ABV1314
 Psychodidae[6763]|CNRMF386-12|Diptera|BOLD:ABV1314
 Psychodidae[6764]|CNRMF626-12|Diptera|BOLD:ABV1314
 Psychodidae[6765]|CNRMA421-12|Diptera|BOLD:ABV1314
 Psychodidae[6766]|CNRMD748-12|Diptera|BOLD:ABV1314
 Psychodidae[6767]|CNRMF1317-12|Diptera|BOLD:ABV1314
 Psychodidae[6768]|CNRMD1788-12|Diptera|BOLD:ABV1314
 Psychodidae[6769]|CNRMB047-12|Diptera|BOLD:ABV1314
 Psychodidae[6770]|CNRMC426-12|Diptera|BOLD:ABV1314
 Psychodidae[6771]|CNRMF2088-12|Diptera|BOLD:ABV1314
 Psychodidae[6772]|CNRMC515-12|Diptera|BOLD:ABV1314
 Psychodidae[6773]|CNRMC550-12|Diptera|BOLD:ABV1314
 Psychodidae[6774]|CNRMF3327-12|Diptera|BOLD:ABV1314
 Psychodidae[6775]|CNRMC239-12|Diptera|BOLD:ABV1314
 Psychodidae[6776]|CNRMG492-12|Diptera|BOLD:ABV1314
 Psychodidae[6777]|CNRMB055-12|Diptera|BOLD:ABV1314
 Psychodidae[6778]|CNRME4431-12|Diptera|BOLD:ABV1314
 Psychodidae[6779]|CNRMA443-12|Diptera|BOLD:ABV1314
 Psychodidae[6780]|CNRMC307-12|Diptera|BOLD:ABV1314
 Psychodidae[6781]|CNRMF2139-12|Diptera|BOLD:ABV1314
 Psychodidae[6782]|CNRMC458-12|Diptera|BOLD:ABV1314
 Psychodidae[6783]|CNRMB076-12|Diptera|BOLD:ABV1314
 Psychodidae[6784]|CNRMCI1221-12|Diptera|BOLD:ABV1314
 Psychodidae[6785]|CNRMC526-12|Diptera|BOLD:ABV1314
 Psychodidae[6786]|CNRMC091-12|Diptera|BOLD:ABV1314
 Psychodidae[6787]|CNRMC538-12|Diptera|BOLD:ABV1314
 Psychodidae[6788]|CNRMA113-12|Diptera|BOLD:ABV1314
 Psychodidae[6789]|CNRMC369-12|Diptera|BOLD:ABV1314
 Psychodidae[6790]|CNRMC772-12|Diptera|BOLD:ABV1314
 Psychodidae[6791]|CNRMF2821-12|Diptera|BOLD:ABV1314
 Psychodidae[6792]|CNRMC297-12|Diptera|BOLD:ABV1314
 Psychodidae[6793]|CNRMC331-12|Diptera|BOLD:ABV1314
 Psychodidae[6794]|CNRME675-12|Diptera|BOLD:ABV1314
 Psychodidae[6795]|CNRMC440-12|Diptera|BOLD:ABV1314
 Psychodidae[6796]|CNRMF2329-12|Diptera|BOLD:ABV1314
 Psychodidae[6797]|CNRMF617-12|Diptera|BOLD:ABV1314
 Psychodidae[6798]|CNRMC657-12|Diptera|BOLD:ABV1314

Psychodidae[6796]|CNRMF2329-12|Diptera|BOLD:ABV1314
Psychodidae[6797]|CNRMF617-12|Diptera|BOLD:ABV1314
Psychodidae[6798]|CNRMC557-12|Diptera|BOLD:ABV1314
Psychodidae[6799]|CNRMF2620-12|Diptera|BOLD:ABV1314
Psychodidae[6800]|CNRMB083-12|Diptera|BOLD:ABV1314
Psychodidae[6801]|CNRMC393-12|Diptera|BOLD:ABV1314
Psychodidae[6802]|CNRMF628-12|Diptera|BOLD:ABV1314
Psychodidae[6803]|CNRMA463-12|Diptera|BOLD:ABV1314
Psychodidae[6804]|CNRMC314-12|Diptera|BOLD:ABV1314
Psychodidae[6805]|CNRMF655-12|Diptera|BOLD:ABV1314
Psychodidae[6806]|CNRMG172-12|Diptera|BOLD:ABV1314
Psychodidae[6807]|CNRMG526-12|Diptera|BOLD:ABV1314
Psychodidae[6808]|CNRMC445-12|Diptera|BOLD:ABV1314
Psychodidae[6809]|CNRMC079-12|Diptera|BOLD:ABV1314
Psychodidae[6810]|CNRMA121-12|Diptera|BOLD:ABV1314
Psychodidae[6811]|CNRMC248-12|Diptera|BOLD:ABV1314
Psychodidae[6812]|CNRMC344-12|Diptera|BOLD:ABV1314
Psychodidae[6813]|CNRMB085-12|Diptera|BOLD:ABV1314
Psychodidae[6814]|CNRMC097-12|Diptera|BOLD:ABV1314
Psychodidae[6815]|CNRMC825-12|Diptera|BOLD:ABV1314
Psychodidae[6816]|CNRMC444-12|Diptera|BOLD:ABV1314
Psychodidae[6817]|CNRMC373-12|Diptera|BOLD:ABV1314
Psychodidae[6818]|CNRME3490-12|Diptera|BOLD:ABV1314
Psychodidae[6819]|CNRMC413-12|Diptera|BOLD:ABV1314
Psychodidae[6820]|CNRMF2186-12|Diptera|BOLD:ABV1314
Psychodidae[6821]|CNRME3806-12|Diptera|BOLD:ABV1314
Psychodidae[6822]|CNRMF2291-12|Diptera|BOLD:ABV1314
Psychodidae[6823]|CNRMC1004-12|Diptera|BOLD:ABV1314
Psychodidae[6824]|CNRMG532-12|Diptera|BOLD:ABV1314
Psychodidae[6825]|CNRMG418-12|Diptera|BOLD:AAF4581
Psychodidae[6826]|CNRMA131-12|Diptera|BOLD:AAF4581
Psychodidae[6827]|CNRMG302-12|Diptera|BOLD:AAF4581
Psychodidae[6828]|CNRMG212-12|Diptera|BOLD:AAF4581
Psychodidae[6829]|CNRMH031-12|Diptera|BOLD:AAF4581
Psychodidae[6830]|CNRMH042-12|Diptera|BOLD:AAF4581
Psychodidae[6831]|CNRMA120-12|Diptera|BOLD:AAF4581
Psychodidae[6832]|CNRMA462-12|Diptera|BOLD:AAF4581
Psychodidae[6833]|CNRMH070-12|Diptera|BOLD:AAF4581
Psychodidae[6834]|CNRMH073-12|Diptera|BOLD:AAF4581
Psychodidae[6835]|CNRMF2830-12|Diptera|BOLD:AAF9320
Psychodidae[6836]|CNRMD230-12|Diptera|BOLD:AAO8538
Psychodidae[6837]|CNRMD446-12|Diptera|BOLD:AAF9317
Psychodidae[6838]|CNRME1554-12|Diptera|BOLD:AAF9317
Psychodidae[6839]|CNRMD2344-12|Diptera|BOLD:ABU5546
Psychodidae[6840]|CNRME2713-12|Diptera|BOLD:ABU5546
Psychodidae[6841]|CNRME1591-12|Diptera|BOLD:AAF9316
Psychodidae[6842]|CNRME3955-12|Diptera|BOLD:AAF9316
Psychoda trinodulosa[6843]|CNRMG514-12|Diptera|BOLD:AAAN8770
Psychodidae[6844]|CNRME3635-12|Diptera|BOLD:AAZ5623
Psychodidae[6845]|CNRMC204-12|Diptera|BOLD:AAZ5623
Psychodidae[6846]|CNRME1064-12|Diptera|BOLD:AAZ5623
Psychodidae[6847]|CNRME1178-12|Diptera|BOLD:AAZ5623
Psychodidae[6848]|CNRME3596-12|Diptera|BOLD:AAZ5623
Psychodidae[6849]|CNRMG520-12|Diptera|BOLD:AAZ5623
Psychodidae[6850]|CNRME3304-12|Diptera|BOLD:AAM9201
Psychodidae[6851]|CNRMG304-12|Diptera|BOLD:AAM9201
Psychodidae[6852]|CNRMG511-12|Diptera|BOLD:AAL7815
Psychodidae[6853]|CNRMD219-12|Diptera|BOLD:AAL7815
Psychodidae[6854]|CNRMG513-12|Diptera|BOLD:AAL7815
Psychodidae[6855]|CNRMH237-12|Diptera|BOLD:AAL7815
Mycetophilidae[6856]|CNRMD460-12|Diptera|BOLD:AAM8966
Mycetophilidae[6857]|CNRMC1009-12|Diptera|BOLD:AAM8966
Mycetophilidae[6858]|CNRMD1847-12|Diptera|BOLD:AAM8966
Mycetophilidae[6859]|CNRMD763-12|Diptera|BOLD:AAM8966
Mycetophilidae[6860]|CNRMD924-12|Diptera|BOLD:AAF2528
Diptera[6861]|CNRME2448-12|Diptera|BOLD:AAG4918
Diptera[6862]|CNRMP2035-12|Diptera|BOLD:ACC9278
Diptera[6863]|CNRME1556-12|Diptera|BOLD:ACB0256
Mycetophilidae[6864]|CNRME213-12|Diptera|BOLD:AAG4943
Mycetophilidae[6865]|CNRME3886-12|Diptera|BOLD:AAG4943
Mycetophilidae[6866]|CNRME3347-12|Diptera|BOLD:AAG4943
Mycetophilidae[6867]|CNRME3234-12|Diptera|BOLD:AAG4943
Mycetophilidae[6868]|CNRME3811-12|Diptera|BOLD:AAG4943
Mycetophilidae[6869]|CNRME3341-12|Diptera|BOLD:AAG4943
Mycetophilidae[6870]|CNRME1106-12|Diptera|BOLD:AAG4943
Mycetophilidae[6871]|CNRME1461-12|Diptera|BOLD:AAG4943
Mycetophilidae[6872]|CNRMD1880-12|Diptera|BOLD:AAG4943
Mycetophilidae[6873]|CNRMD1750-12|Diptera|BOLD:AAG4943
Mycetophilidae[6874]|CNRME2447-12|Diptera|BOLD:AAG4943
Mycetophilidae[6875]|CNRME3850-12|Diptera|BOLD:AAG4943
Mycetophilidae[6876]|CNRME1483-12|Diptera|BOLD:AAG4943
Mycetophilidae[6877]|CNRME474-12|Diptera|BOLD:AAG4943
Mycetophilidae[6878]|CNRME3284-12|Diptera|BOLD:AAG4943
Mycetophilidae[6879]|CNRME3221-12|Diptera|BOLD:AAG4943
Mycetophilidae[6880]|CNRME481-12|Diptera|BOLD:AAG4943
Mycetophilidae[6881]|CNRME4165-12|Diptera|BOLD:AAG4943
Mycetophilidae[6882]|CNRME157-12|Diptera|BOLD:AAG4943
Mycetophilidae[6883]|CNRME5167-12|Diptera|BOLD:AAG4943
Mycetophilidae[6884]|CNRME4075-12|Diptera|BOLD:AAG4943
Mycetophilidae[6885]|CNRME214-12|Diptera|BOLD:AAG4943
Mycetophilidae[6886]|CNRME3716-12|Diptera|BOLD:AAG4943
Mycetophilidae[6887]|CNRMF1401-12|Diptera|BOLD:AAG4943
Mycetophilidae[6888]|CNRME487-12|Diptera|BOLD:AAG4943
Mycetophilidae[6889]|CNRME3929-12|Diptera|BOLD:AAG4943
Mycetophilidae[6890]|CNRME3885-12|Diptera|BOLD:AAG4943
Mycetophilidae[6891]|CNRME3362-12|Diptera|BOLD:AAG4943
Mycetophilidae[6892]|CNRME3226-12|Diptera|BOLD:AAG4943
Mycetophilidae[6893]|CNRME1120-12|Diptera|BOLD:AAG4943
Mycetophilidae[6894]|CNRME1112-12|Diptera|BOLD:AAG4943
Mycetophilidae[6895]|CNRME443-12|Diptera|BOLD:AAG4943
Mycetophilidae[6896]|CNRME3174-12|Diptera|BOLD:AAG4943
Mycetophilidae[6897]|CNRME1369-12|Diptera|BOLD:AAG4943
Mycetophilidae[6898]|CNRME2251-12|Diptera|BOLD:AAG4943

Mycetophilidae[6896]|CNRME3174-12|Diptera|BOLD:AAG4943
 Mycetophilidae[6897]|CNRME1369-12|Diptera|BOLD:AAG4943
 Mycetophilidae[6898]|CNRME3251-12|Diptera|BOLD:AAG4943
 Mycetophilidae[6899]|CNRME1446-12|Diptera|BOLD:AAG4943
 Mycetophilidae[6900]|CNRME1435-12|Diptera|BOLD:AAG4943
 Mycetophilidae[6901]|CNRME3803-12|Diptera|BOLD:AAG4943
 Mycetophilidae[6902]|CNRME467-12|Diptera|BOLD:AAG4943
 Mycetophilidae[6903]|CNRME633-12|Diptera|BOLD:AAG4943
 Mycetophilidae[6904]|CNRMF3765-12|Diptera|BOLD:AAG4943
 Mycetophilidae[6905]|CNRMF2325-12|Diptera|BOLD:AAM8977
 Mycetophilidae[6906]|CNRMF619-12|Diptera|BOLD:AAM8977
 Mycetophilidae[6907]|CNRMF756-12|Diptera|BOLD:AAM8977
 Diptera[6908]|CNRMG184-12|Diptera|BOLD:ACB7566
 Corynoneura[6909]|CNRMA446-12|Diptera|BOLD:ABY3407
 Diptera[6910]|CNRMD938-12|Diptera|BOLD:ACC6801
 Diptera[6911]|CNRME629-12|Diptera|BOLD:ACB9217
 Diptera[6912]|CNRME3882-12|Diptera|BOLD:ACA9534
 Dynatosoma sp. CJB2[6913]|CNRME1432-12|Diptera|BOLD:AAP2522
 Diptera[6914]|CNRMD1732-12|Diptera|BOLD:AAU4985
 Trichonta atricauda[6915]|CNRMF2046-12|Diptera|BOLD:ABV0812
 Diptera[6916]|CNRME3253-12|Diptera|BOLD:ACC7071
 Diptera[6917]|CNRMF2014-12|Diptera|BOLD:AAM8999
 Diptera[6918]|CNRMF1979-12|Diptera|BOLD:ACC8936
 Diptera[6919]|CNRMF2126-12|Diptera|BOLD:ACB6495
 Mycetophilidae[6920]|CNRMF2838-12|Diptera|BOLD:AAP2525
 Mycetophilidae[6921]|CNRMD1876-12|Diptera|BOLD:ABW9771
 Brevicornu sp. CJB02[6922]|CNRME1680-12|Diptera|BOLD:AAP2534
 Brevicornu sp. CJB02[6923]|CNRME2446-12|Diptera|BOLD:AAP2534
 Brevicornu sp. CJB02[6924]|CNRME623-12|Diptera|BOLD:AAP2534
 Brevicornu sp. CJB02[6925]|CNRMB060-12|Diptera|BOLD:AAP2534
 Brevicornu sp. CJB02[6926]|CNRME184-12|Diptera|BOLD:AAP2534
 Brevicornu sp. CJB02[6927]|CNRME3920-12|Diptera|BOLD:AAP2534
 Brevicornu sp. CJB02[6928]|CNRME3812-12|Diptera|BOLD:AAP2534
 Brevicornu sp. CJB02[6929]|CNRME1500-12|Diptera|BOLD:AAP2534
 Brevicornu sp. CJB02[6930]|CNRME3385-12|Diptera|BOLD:AAP2534
 Brevicornu sp. CJB02[6931]|CNRME1451-12|Diptera|BOLD:AAP2534
 Brevicornu sp. CJB02[6932]|CNRME3739-12|Diptera|BOLD:AAP2534
 Brevicornu sp. CJB02[6933]|CNRMF2289-12|Diptera|BOLD:AAP2534
 Brevicornu sp. CJB02[6934]|CNRMG274-12|Diptera|BOLD:AAP2534
 Diptera[6935]|CNRMD1475-12|Diptera|BOLD:ACB8948
 Diptera[6936]|CNRMD903-12|Diptera|BOLD:ACB8948
 Diptera[6937]|CNRMF515-12|Diptera|BOLD:ACB8948
 Diptera[6938]|CNRMH061-12|Diptera|BOLD:ACD0769
 Mycetophilidae[6939]|CNRMF2170-12|Diptera|BOLD:AAN8585
 Brevicornu sp. CJB09[6940]|CNRMH076-12|Diptera|BOLD:AAL9145
 Brevicornu sp. CJB09[6941]|CNRMH110-12|Diptera|BOLD:AAL9145
 Mycetophilidae[6942]|CNRMF1445-12|Diptera|BOLD:AAP6493
 Cordyla[6943]|CNRME3743-12|Diptera|BOLD:ABU5545
 Cordyla[6944]|CNRMF1384-12|Diptera|BOLD:ABU5545
 Cordyla[6945]|CNRME3466-12|Diptera|BOLD:ABU5545
 Cordyla[6946]|CNRMF1505-12|Diptera|BOLD:ABU5545
 Cordyla[6947]|CNRME3149-12|Diptera|BOLD:ABU5545
 Cordyla[6948]|CNRMF1493-12|Diptera|BOLD:ABU5545
 Cordyla[6949]|CNRMD723-12|Diptera|BOLD:ABU5545
 Cordyla[6950]|CNRMD584-12|Diptera|BOLD:ABU5545
 Cordyla[6951]|CNRMD1904-12|Diptera|BOLD:ABU5545
 Cordyla[6952]|CNRMH025-12|Diptera|BOLD:ABU5545
 Mycetophilidae[6953]|CNRMD1875-12|Diptera|BOLD:AAP8150
 Cordyla[6954]|CNRMD877-12|Diptera|BOLD:AAP9074
 Cordyla[6955]|CNRMH204-12|Diptera|BOLD:AAP9074
 Diptera[6956]|CNRME1667-12|Diptera|BOLD:ACC8181
 Diptera[6957]|CNRMF423-12|Diptera|BOLD:ACB1012
 Mycetophilidae[6958]|CNRMD1130-12|Diptera|BOLD:AAU4981
 Mycetophilidae[6959]|CNRMD1103-12|Diptera|BOLD:AAU4981
 Mycetophilidae[6960]|CNRMD1792-12|Diptera|BOLD:AAU4981
 Diptera[6961]|CNRMH226-12|Diptera|BOLD:ABA7176
 Sceptonia[6962]|CNRME1623-12|Diptera|BOLD:AAG4967
 Diptera[6963]|CNRMC481-12|Diptera|BOLD:ACC1343
 Mycetophilidae[6964]|CNRMF1545-12|Diptera|BOLD:ABV3032
 Mycetophilidae[6965]|CNRMF1480-12|Diptera|BOLD:ABV3032
 Mycetophilidae[6966]|CNRMF2636-12|Diptera|BOLD:ABV3032
 Sceptonia nigra[6967]|CNRME3877-12|Diptera|BOLD:ACF1969
 Sceptonia nigra[6968]|CNRMF2796-12|Diptera|BOLD:ACF1969
 Sceptonia nigra[6969]|CNRMF510-12|Diptera|BOLD:ACF1969
 Sceptonia nigra[6970]|CNRMD668-12|Diptera|BOLD:ACF1969
 Sceptonia nigra[6971]|CNRMF659-12|Diptera|BOLD:ACF1969
 Sceptonia nigra[6972]|CNRMF758-12|Diptera|BOLD:ACF1969
 Diptera[6973]|CNRMC366-12|Diptera|BOLD:AAG4962
 Sceptonia sp. CJB1[6974]|CNRMC261-12|Diptera|BOLD:AAG4894
 Diptera[6975]|CNRMF638-12|Diptera|BOLD:ACC8512
 Mycetophilidae[6976]|CNRMC852-12|Diptera|BOLD:ACB1967
 Mycetophilidae[6977]|CNRMF2031-12|Diptera|BOLD:ACB1967
 Mycetophila[6978]|CNRME093-12|Diptera|BOLD:AAG4922
 Mycetophila[6979]|CNRMF2601-12|Diptera|BOLD:AAG4922
 Diptera[6980]|CNRMC214-12|Diptera|BOLD:ACC2284
 Diptera[6981]|CNRMC273-12|Diptera|BOLD:ACC2284
 Diptera[6982]|CNRME3273-12|Diptera|BOLD:ACC2284
 Mycetophilidae[6983]|CNRMG047-12|Diptera|BOLD:AAG4968
 Mycetophila alea[6984]|CNRMF2097-12|Diptera|BOLD:AAG4931
 Diptera[6985]|CNRME3679-12|Diptera|BOLD:ACC7263
 Diptera[6986]|CNRMF846-12|Diptera|BOLD:ACC7263
 Diptera[6987]|CNRMC280-12|Diptera|BOLD:ACC3332
 Mycetophila sp. CJB2[6988]|CNRMH019-12|Diptera|BOLD:AAP6483
 Mycetophilidae[6989]|CNRMD1495-12|Diptera|BOLD:AAM8992
 Mycetophilidae[6990]|CNRMD696-12|Diptera|BOLD:AAM8992
 Mycetophilidae[6991]|CNRMF482-12|Diptera|BOLD:AAM8992
 Mycetophilidae[6992]|CNRMH012-12|Diptera|BOLD:ABV9019
 Mycetophilidae[6993]|CNRMH069-12|Diptera|BOLD:AAG4941
 Mycetophila[6994]|CNRMC563-12|Diptera|BOLD:AAL9127
 Mycetophila[6995]|CNRMF2029-12|Diptera|BOLD:AAG4872
 Mycetophila[6996]|CNRMF2003-12|Diptera|BOLD:AAG4872
 Mycetophila[6997]|CNRMF2030-12|Diptera|BOLD:AAG4872
 Mycetophila[6998]|CNRMC1431-12|Diptera|BOLD:AAG4872

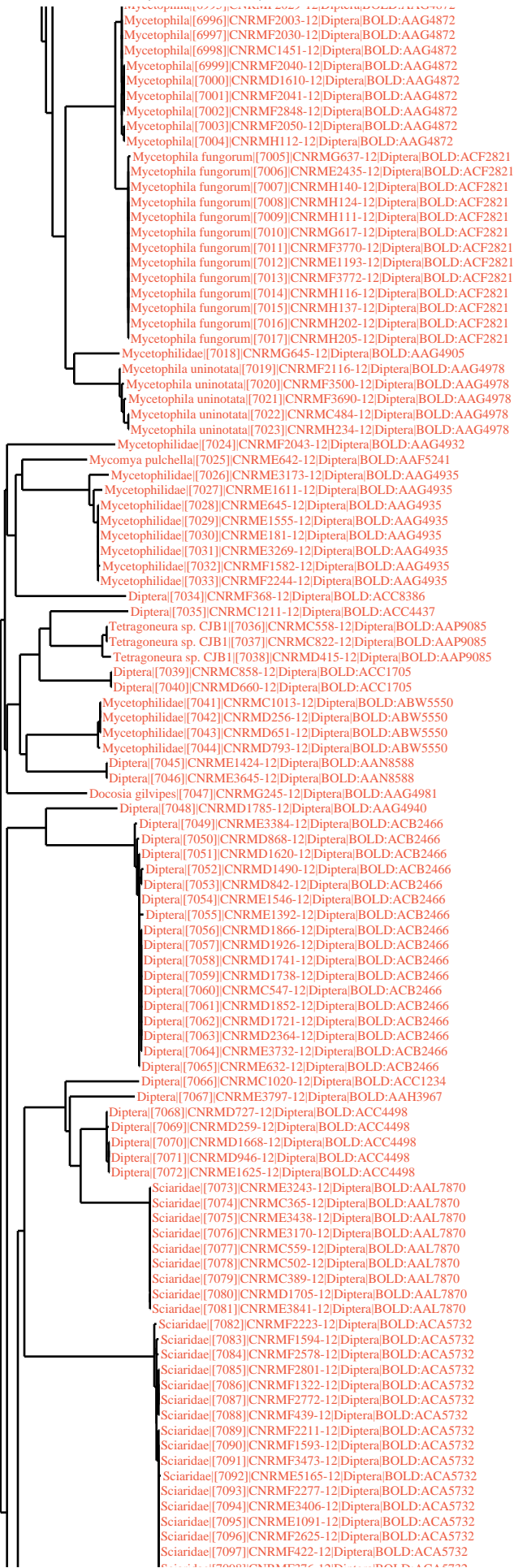

Sciaridae[7096]|CNRMF2625-12|Diptera|BOLD:ACA5732
Sciaridae[7097]|CNRMF422-12|Diptera|BOLD:ACA5732
Sciaridae[7098]|CNRMF376-12|Diptera|BOLD:ACA5732
Sciaridae[7099]|CNRMF441-12|Diptera|BOLD:ACA5732
Sciaridae[7100]|CNRMF773-12|Diptera|BOLD:ACA5732
Diptera[7101]|CNRME3455-12|Diptera|BOLD:ACA5347
Diptera[7102]|CNRMC518-12|Diptera|BOLD:ACC1288
Diptera[7103]|CNRMC383-12|Diptera|BOLD:ACC1769
Diptera[7104]|CNRMC529-12|Diptera|BOLD:ACC1769
Sciaridae[7105]|CNRMF1441-12|Diptera|BOLD:ACC7825
Sciaridae[7106]|CNRMF2761-12|Diptera|BOLD:ACC7825
Sciaridae[7107]|CNRMF797-12|Diptera|BOLD:ACC7825
Sciaridae[7108]|CNRMF731-12|Diptera|BOLD:ACC7825
Sciaridae[7109]|CNRMF669-12|Diptera|BOLD:ACC7825
Sciaridae[7110]|CNRMF609-12|Diptera|BOLD:ACC7825
Sciaridae[7111]|CNRMF3768-12|Diptera|BOLD:ACC7825
Sciaridae[7112]|CNRMF3767-12|Diptera|BOLD:ACC7825
Sciaridae[7113]|CNRMF3766-12|Diptera|BOLD:ACC7825
Sciaridae[7114]|CNRMF3469-12|Diptera|BOLD:ACC7825
Sciaridae[7115]|CNRMF3305-12|Diptera|BOLD:ACC7825
Sciaridae[7116]|CNRMF2780-12|Diptera|BOLD:ACC7825
Sciaridae[7117]|CNRMF2593-12|Diptera|BOLD:ACC7825
Sciaridae[7118]|CNRMF2334-12|Diptera|BOLD:ACC7825
Sciaridae[7119]|CNRMF2300-12|Diptera|BOLD:ACC7825
Sciaridae[7120]|CNRMF2294-12|Diptera|BOLD:ACC7825
Sciaridae[7121]|CNRMF2273-12|Diptera|BOLD:ACC7825
Sciaridae[7122]|CNRMF2248-12|Diptera|BOLD:ACC7825
Sciaridae[7123]|CNRMF2241-12|Diptera|BOLD:ACC7825
Sciaridae[7124]|CNRME464-12|Diptera|BOLD:ACC7825
Sciaridae[7125]|CNRMF2584-12|Diptera|BOLD:ACC7825
Sciaridae[7126]|CNRMF355-12|Diptera|BOLD:ACC7825
Sciaridae[7127]|CNRMF2844-12|Diptera|BOLD:ACC7825
Sciaridae[7128]|CNRMF2597-12|Diptera|BOLD:ACC7825
Sciaridae[7129]|CNRMF2053-12|Diptera|BOLD:ACC7825
Sciaridae[7130]|CNRMF2042-12|Diptera|BOLD:ACC7825
Sciaridae[7131]|CNRMF2044-12|Diptera|BOLD:ACC7825
Sciaridae[7132]|CNRMF409-12|Diptera|BOLD:ACC7825
Sciaridae[7133]|CNRMF2220-12|Diptera|BOLD:ACC7825
Sciaridae[7134]|CNRMF440-12|Diptera|BOLD:ACC7825
Sciaridae[7135]|CNRMF2802-12|Diptera|BOLD:ACC7825
Sciaridae[7136]|CNRMF2777-12|Diptera|BOLD:ACC7825
Sciaridae[7137]|CNRMF2328-12|Diptera|BOLD:ACC7825
Sciaridae[7138]|CNRMF2131-12|Diptera|BOLD:ACC7825
Sciaridae[7139]|CNRMF1406-12|Diptera|BOLD:ACC7825
Sciaridae[7140]|CNRMF1320-12|Diptera|BOLD:ACC7825
Sciaridae[7141]|CNRMF2256-12|Diptera|BOLD:ACC7825
Sciaridae[7142]|CNRMF484-12|Diptera|BOLD:ACC7825
Sciaridae[7143]|CNRMF795-12|Diptera|BOLD:ACC7825
Sciaridae[7144]|CNRMF821-12|Diptera|BOLD:ACC7825
Sciaridae[7145]|CNRMD1051-12|Diptera|BOLD:AAU6616
Sciaridae[7146]|CNRMD690-12|Diptera|BOLD:AAU6616
Sciaridae[7147]|CNRME1583-12|Diptera|BOLD:AAU6616
Sciaridae[7148]|CNRME3742-12|Diptera|BOLD:AAU6616
Diptera[7149]|CNRMC842-12|Diptera|BOLD:ACB0790
Diptera[7150]|CNRMB041-12|Diptera|BOLD:ACA7817
Diptera[7151]|CNRMB040-12|Diptera|BOLD:ACA7817
Diptera[7152]|CNRMB043-12|Diptera|BOLD:ACA7817
Diptera[7153]|CNRMB067-12|Diptera|BOLD:ACA7817
Diptera[7154]|CNRMB091-12|Diptera|BOLD:ACA7817
Diptera[7155]|CNRMC540-12|Diptera|BOLD:ACC1232
Diptera[7156]|CNRMD1734-12|Diptera|BOLD:ACC1232
Diptera[7157]|CNRMC1054-12|Diptera|BOLD:ACC1232
Diptera[7158]|CNRMD1994-12|Diptera|BOLD:ACC1232
Diptera[7159]|CNRMD474-12|Diptera|BOLD:ACC1232
Diptera[7160]|CNRMC265-12|Diptera|BOLD:ACC1706
Diptera[7161]|CNRMC425-12|Diptera|BOLD:ACC1706
Diptera[7162]|CNRMC552-12|Diptera|BOLD:ACC1706
Diptera[7163]|CNRMC561-12|Diptera|BOLD:ACC1706
Diptera[7164]|CNRMC849-12|Diptera|BOLD:ACC1706
Diptera[7165]|CNRMD892-12|Diptera|BOLD:ACC6798
Diptera[7166]|CNRMC093-12|Diptera|BOLD:ACC2619
Diptera[7167]|CNRME3356-12|Diptera|BOLD:ACC8555
Diptera[7168]|CNRMF1314-12|Diptera|BOLD:ACC8555
Diptera[7169]|CNRME3169-12|Diptera|BOLD:ACC8555
Diptera[7170]|CNRMF3492-12|Diptera|BOLD:ACC8555
Diptera[7171]|CNRME3813-12|Diptera|BOLD:AAM9253
Diptera[7172]|CNRMG148-12|Diptera|BOLD:AAM9253
Diptera[7173]|CNRMG158-12|Diptera|BOLD:AAM9253
Diptera[7174]|CNRMG199-12|Diptera|BOLD:AAM9253
Diptera[7175]|CNRMG222-12|Diptera|BOLD:AAM9253
Diptera[7176]|CNRMG423-12|Diptera|BOLD:AAM9253
Diptera[7177]|CNRMG507-12|Diptera|BOLD:AAM9253
Diptera[7178]|CNRME2707-12|Diptera|BOLD:ACC8344
Sciaridae[7179]|CNRMF2250-12|Diptera|BOLD:AAV1325
Sciaridae[7180]|CNRMF760-12|Diptera|BOLD:AAV1325
Sciaridae[7181]|CNRMF2262-12|Diptera|BOLD:AAV1325
Sciaridae[7182]|CNRMD1477-12|Diptera|BOLD:AAV1325
Sciaridae[7183]|CNRMC799-12|Diptera|BOLD:AAV1325
Sciaridae[7184]|CNRMC1229-12|Diptera|BOLD:AAV1325
Sciaridae[7185]|CNRMC474-12|Diptera|BOLD:AAV1325
Sciaridae[7186]|CNRME1348-12|Diptera|BOLD:AAV1325
Sciaridae[7187]|CNRME3598-12|Diptera|BOLD:AAV1325
Sciaridae[7188]|CNRMF1478-12|Diptera|BOLD:AAV1325
Sciaridae[7189]|CNRMF1572-12|Diptera|BOLD:AAV1325
Sciaridae[7190]|CNRMF2276-12|Diptera|BOLD:AAV1325
Sciaridae[7191]|CNRMF635-12|Diptera|BOLD:AAV1325
Sciaridae[7192]|CNRMF685-12|Diptera|BOLD:AAV1325
Sciaridae[7193]|CNRMF808-12|Diptera|BOLD:AAV1325
Diptera[7194]|CNRMF1462-12|Diptera|BOLD:AAL7885
Diptera[7195]|CNRMF3340-12|Diptera|BOLD:AAL7885
Diptera[7196]|CNRMF3369-12|Diptera|BOLD:AAL7885
Diptera[7197]|CNRMF1352-12|Diptera|BOLD:AAL7885
Diptera[7198]|CNRMF3342-12|Diptera|BOLD:AAL7885

Diptera[1192]|CNRMF3340-12|Diptera|BOLD:AAL7885
Diptera[7196]|CNRMF3369-12|Diptera|BOLD:AAL7885
Diptera[7197]|CNRMF1352-12|Diptera|BOLD:AAL7885
Diptera[7198]|CNRMG425-12|Diptera|BOLD:AAL7885
Diptera[7199]|CNRMC229-12|Diptera|BOLD:AAU6613
Diptera[7200]|CNRMD1650-12|Diptera|BOLD:ACA7875
Diptera[7201]|CNRMF2137-12|Diptera|BOLD:ACA7875
Sciaridae[7202]|CNRMF2781-12|Diptera|BOLD:ACC1341
Sciaridae[7203]|CNRMC417-12|Diptera|BOLD:ACC1341
Sciaridae[7204]|CNRMF2314-12|Diptera|BOLD:ACC1341
Sciaridae[7205]|CNRMG225-12|Diptera|BOLD:ACC1341
Diptera[7206]|CNRMF1523-12|Diptera|BOLD:ACC8472
Diptera[7207]|CNRMB097-12|Diptera|BOLD:ACA7884
Diptera[7208]|CNRMB081-12|Diptera|BOLD:ACA7884
Diptera[7209]|CNRMD1909-12|Diptera|BOLD:ACA7884
Sciaridae[7210]|CNRMD1781-12|Diptera|BOLD:ACA7863
Sciaridae[7211]|CNRMD855-12|Diptera|BOLD:ACA7863
Sciaridae[7212]|CNRMD879-12|Diptera|BOLD:ACA7863
Sciaridae[7213]|CNRMD582-12|Diptera|BOLD:ACA7863
Sciaridae[7214]|CNRMF2804-12|Diptera|BOLD:ACA7863
Diptera[7215]|CNRME3307-12|Diptera|BOLD:ACC7746
Diptera[7216]|CNRME2661-12|Diptera|BOLD:ACC7294
Diptera[7217]|CNRME3617-12|Diptera|BOLD:ACC7294
Diptera[7218]|CNRME1421-12|Diptera|BOLD:ACC8422
Diptera[7219]|CNRME1509-12|Diptera|BOLD:ACC4418
Diptera[7220]|CNRMD263-12|Diptera|BOLD:ACC4418
Diptera[7221]|CNRMD1733-12|Diptera|BOLD:ACC4418
Diptera[7222]|CNRME1604-12|Diptera|BOLD:ACC4418
Diptera[7223]|CNRME3639-12|Diptera|BOLD:ACC7084
Sciaridae[7224]|CNRME3348-12|Diptera|BOLD:ABZ2351
Sciaridae[7225]|CNRME3787-12|Diptera|BOLD:ABZ2351
Sciaridae[7226]|CNRMF481-12|Diptera|BOLD:ABZ2351
Diptera[7227]|CNRMC1218-12|Diptera|BOLD:ACC1779
Diptera[7228]|CNRMD1455-12|Diptera|BOLD:ACC1779
Diptera[7229]|CNRMC471-12|Diptera|BOLD:ACC1779
Diptera[7230]|CNRMD235-12|Diptera|BOLD:ACC1779
Diptera[7231]|CNRMD721-12|Diptera|BOLD:ACC1779
Diptera[7232]|CNRMF662-12|Diptera|BOLD:ACC7808
Diptera[7233]|CNRMD637-12|Diptera|BOLD:ACC2565
Diptera[7234]|CNRME3389-12|Diptera|BOLD:ACC2565
Sciaridae[7235]|CNRMD246-12|Diptera|BOLD:ABA6443
Sciaridae[7236]|CNRME2687-12|Diptera|BOLD:ABA6443
Sciaridae[7237]|CNRME174-12|Diptera|BOLD:ABA6443
Sciaridae[7238]|CNRMD1479-12|Diptera|BOLD:ABA6443
Sciaridae[7239]|CNRME1365-12|Diptera|BOLD:ABA6443
Sciaridae[7240]|CNRME3443-12|Diptera|BOLD:ABA6443
Sciaridae[7241]|CNRME3150-12|Diptera|BOLD:ABA6443
Sciaridae[7242]|CNRME3667-12|Diptera|BOLD:ABA6443
Sciaridae[7243]|CNRME1678-12|Diptera|BOLD:ABA6443
Sciaridae[7244]|CNRMD780-12|Diptera|BOLD:ABA6443
Sciaridae[7245]|CNRME1698-12|Diptera|BOLD:ABA6443
Sciaridae[7246]|CNRME3204-12|Diptera|BOLD:ABA6443
Sciaridae[7247]|CNRME4428-12|Diptera|BOLD:ABA6443
Sciaridae[7248]|CNRMF2070-12|Diptera|BOLD:ABA6443
Sciaridae[7249]|CNRME4071-12|Diptera|BOLD:ABA6443
Sciaridae[7250]|CNRMD835-12|Diptera|BOLD:ABA6443
Sciaridae[7251]|CNRME3197-12|Diptera|BOLD:ABA6443
Sciaridae[7252]|CNRME3350-12|Diptera|BOLD:ABA6443
Sciaridae[7253]|CNRMF1596-12|Diptera|BOLD:ABA6443
Sciaridae[7254]|CNRME1547-12|Diptera|BOLD:ABA6443
Sciaridae[7255]|CNRME1364-12|Diptera|BOLD:ABA6443
Sciaridae[7256]|CNRMF1422-12|Diptera|BOLD:ABA6443
Sciaridae[7257]|CNRME1035-12|Diptera|BOLD:ABA6443
Sciaridae[7258]|CNRME3145-12|Diptera|BOLD:ABA6443
Sciaridae[7259]|CNRMF464-12|Diptera|BOLD:ABA6443
Sciaridae[7260]|CNRMF817-12|Diptera|BOLD:ABA6443
Sciaridae[7261]|CNRME3218-12|Diptera|BOLD:ABA6443
Sciaridae[7262]|CNRMD869-12|Diptera|BOLD:ABA6443
Sciaridae[7263]|CNRMD494-12|Diptera|BOLD:ABA6443
Sciaridae[7264]|CNRMD1775-12|Diptera|BOLD:ABA6443
Sciaridae[7265]|CNRME3396-12|Diptera|BOLD:ABA6443
Sciaridae[7266]|CNRME1518-12|Diptera|BOLD:ABA6443
Sciaridae[7267]|CNRMD472-12|Diptera|BOLD:ABA6443
Sciaridae[7268]|CNRMD431-12|Diptera|BOLD:ABA6443
Sciaridae[7269]|CNRME1691-12|Diptera|BOLD:ABA6443
Sciaridae[7270]|CNRMF2182-12|Diptera|BOLD:ABA6443
Sciaridae[7271]|CNRMD1458-12|Diptera|BOLD:ABA6443
Sciaridae[7272]|CNRMD1503-12|Diptera|BOLD:ABA6443
Sciaridae[7273]|CNRME3687-12|Diptera|BOLD:ABA6443
Sciaridae[7274]|CNRME3836-12|Diptera|BOLD:ABA6443
Sciaridae[7275]|CNRME1406-12|Diptera|BOLD:ABA6443
Sciaridae[7276]|CNRME3922-12|Diptera|BOLD:ABA6443
Sciaridae[7277]|CNRMF2793-12|Diptera|BOLD:ABA6443
Sciaridae[7278]|CNRMF827-12|Diptera|BOLD:ABA6443
Sciaridae[7279]|CNRMF674-12|Diptera|BOLD:ABA6454
Sciaridae[7280]|CNRMF1408-12|Diptera|BOLD:ABA6454
Sciaridae[7281]|CNRME1396-12|Diptera|BOLD:ABA6454
Sciaridae[7282]|CNRMF393-12|Diptera|BOLD:ABA6454
Sciaridae[7283]|CNRMF446-12|Diptera|BOLD:ABA6454
Sciaridae[7284]|CNRME1486-12|Diptera|BOLD:ABA6454
Sciaridae[7285]|CNRME3279-12|Diptera|BOLD:ABA6454
Sciaridae[7286]|CNRMF2650-12|Diptera|BOLD:ABA6454
Sciaridae[7287]|CNRME1034-12|Diptera|BOLD:ABA6454
Sciaridae[7288]|CNRME1468-12|Diptera|BOLD:ABA6454
Sciaridae[7289]|CNRMF713-12|Diptera|BOLD:ABA6454
Sciaridae[7290]|CNRME2696-12|Diptera|BOLD:ABA6454
Sciaridae[7291]|CNRMH207-12|Diptera|BOLD:ABA6454
Sciaridae[7292]|CNRMF769-12|Diptera|BOLD:ABA6454
Sciaridae[7293]|CNRMF434-12|Diptera|BOLD:ABA6454
Sciaridae[7294]|CNRMF3489-12|Diptera|BOLD:ABA6454
Sciaridae[7295]|CNRMF2788-12|Diptera|BOLD:ABA6454
Sciaridae[7296]|CNRMF2234-12|Diptera|BOLD:ABA6454
Sciaridae[7297]|CNRMF1319-12|Diptera|BOLD:ABA6454
Sciaridae[7298]|CNRMF3066-12|Diptera|BOLD:ABA6454

Sciaridae[7295]|CNRMF2700-12|Diptera|BOLD:ABA6454
Sciaridae[7296]|CNRMF2234-12|Diptera|BOLD:ABA6454
Sciaridae[7297]|CNRMF1319-12|Diptera|BOLD:ABA6454
Sciaridae[7298]|CNRME4096-12|Diptera|BOLD:ABA6454
Sciaridae[7299]|CNRME2710-12|Diptera|BOLD:ABA6454
Sciaridae[7300]|CNRMF1522-12|Diptera|BOLD:ABA6454
Sciaridae[7301]|CNRMF2216-12|Diptera|BOLD:ABA6454
Sciaridae[7302]|CNRMF1465-12|Diptera|BOLD:ABA6454
Sciaridae[7303]|CNRMF1430-12|Diptera|BOLD:ABA6454
Sciaridae[7304]|CNRMF401-12|Diptera|BOLD:ABA6454
Sciaridae[7305]|CNRMH214-12|Diptera|BOLD:ABA6454
Diptera[7306]|CNRMC308-12|Diptera|BOLD:ABA1229
Diptera[7307]|CNRMC398-12|Diptera|BOLD:ABA1229
Diptera[7308]|CNRMD1447-12|Diptera|BOLD:ABA1229
Sciaridae[7309]|CNRMC1070-12|Diptera|BOLD:AAU6629
Sciaridae[7310]|CNRMC372-12|Diptera|BOLD:AAU6629
Sciaridae[7311]|CNRMC548-12|Diptera|BOLD:AAU6629
Sciaridae[7312]|CNRMC830-12|Diptera|BOLD:AAU6629
Diptera[7313]|CNRMD503-12|Diptera|BOLD:AAH3985
Sciaridae[7314]|CNRME1477-12|Diptera|BOLD:AAM9249
Sciaridae[7315]|CNRME1533-12|Diptera|BOLD:AAM9249
Sciaridae[7316]|CNRME469-12|Diptera|BOLD:AAM9249
Sciaridae[7317]|CNRME1054-12|Diptera|BOLD:AAM9249
Sciaridae[7318]|CNRME618-12|Diptera|BOLD:AAM9249
Sciaridae[7319]|CNRME1460-12|Diptera|BOLD:AAM9255
Sciaridae[7320]|CNRME1644-12|Diptera|BOLD:AAM9255
Sciaridae[7321]|CNRME1445-12|Diptera|BOLD:AAM9255
Sciaridae[7322]|CNRME154-12|Diptera|BOLD:AAM9255
Sciaridae[7323]|CNRME3345-12|Diptera|BOLD:AAM9255
Sciaridae[7324]|CNRME646-12|Diptera|BOLD:AAM9255
Diptera[7325]|CNRMC1090-12|Diptera|BOLD:ACC1303
Diptera[7326]|CNRMD1676-12|Diptera|BOLD:ACC7232
Diptera[7327]|CNRMD707-12|Diptera|BOLD:ACC4999
Sciaridae[7328]|CNRMD841-12|Diptera|BOLD:AAH3964
Sciaridae[7329]|CNRME3625-12|Diptera|BOLD:AAH3964
Sciaridae[7330]|CNRME2685-12|Diptera|BOLD:AAH3964
Sciaridae[7331]|CNRMD779-12|Diptera|BOLD:AAH3964
Sciaridae[7332]|CNRMD440-12|Diptera|BOLD:AAH3964
Sciaridae[7333]|CNRMD428-12|Diptera|BOLD:AAH3964
Sciaridae[7334]|CNRMD1763-12|Diptera|BOLD:AAH3964
Sciaridae[7335]|CNRMD1134-12|Diptera|BOLD:AAH3964
Sciaridae[7336]|CNRMD905-12|Diptera|BOLD:AAH3964
Sciaridae[7337]|CNRMD917-12|Diptera|BOLD:AAH3964
Sciaridae[7338]|CNRME151-12|Diptera|BOLD:AAH3964
Sciaridae[7339]|CNRME2722-12|Diptera|BOLD:AAH3964
Sciaridae[7340]|CNRME2733-12|Diptera|BOLD:AAH3964
Sciaridae[7341]|CNRME3138-12|Diptera|BOLD:AAH3964
Sciaridae[7342]|CNRME3405-12|Diptera|BOLD:AAH3964
Sciaridae[7343]|CNRME3655-12|Diptera|BOLD:AAH3964
Diptera[7344]|CNRME088-12|Diptera|BOLD:ACA8626
Sciaridae[7345]|CNRMC203-12|Diptera|BOLD:AAZ5612
Sciaridae[7346]|CNRMF2279-12|Diptera|BOLD:AAZ5612
Sciaridae[7347]|CNRMB065-12|Diptera|BOLD:AAP9896
Sciaridae[7348]|CNRMB051-12|Diptera|BOLD:AAP9896
Sciaridae[7349]|CNRMB048-12|Diptera|BOLD:AAP9896
Sciaridae[7350]|CNRMB045-12|Diptera|BOLD:AAP9896
Sciaridae[7351]|CNRMB044-12|Diptera|BOLD:AAP9896
Sciaridae[7352]|CNRMB069-12|Diptera|BOLD:AAP9896
Sciaridae[7353]|CNRMB059-12|Diptera|BOLD:AAP9896
Sciaridae[7354]|CNRMB077-12|Diptera|BOLD:AAP9896
Sciaridae[7355]|CNRMB084-12|Diptera|BOLD:AAP9896
Sciaridae[7356]|CNRMB090-12|Diptera|BOLD:AAP9896
Diptera[7357]|CNRMD1707-12|Diptera|BOLD:ACA8549
Diptera[7358]|CNRME1631-12|Diptera|BOLD:ACA8549
Diptera[7359]|CNRMD1934-12|Diptera|BOLD:AAL7888
Diptera[7360]|CNRMD231-12|Diptera|BOLD:AAH4004
Diptera[7361]|CNRMD262-12|Diptera|BOLD:AAH4004
Diptera[7362]|CNRMC286-12|Diptera|BOLD:ACA8369
Diptera[7363]|CNRMC238-12|Diptera|BOLD:ACA8369
Diptera[7364]|CNRMD870-12|Diptera|BOLD:ACA8369
Sciaridae[7365]|CNRMC478-12|Diptera|BOLD:AAP9902
Diptera[7366]|CNRMD703-12|Diptera|BOLD:AAH4018
Diptera[7367]|CNRMC411-12|Diptera|BOLD:ACC1452
Sciaridae[7368]|CNRMF460-12|Diptera|BOLD:AAH4013
Sciaridae[7369]|CNRMF415-12|Diptera|BOLD:AAH4013
Sciaridae[7370]|CNRMF3357-12|Diptera|BOLD:AAH4013
Sciaridae[7371]|CNRMB066-12|Diptera|BOLD:AAH4013
Sciaridae[7372]|CNRMA156-12|Diptera|BOLD:AAH4013
Sciaridae[7373]|CNRME3756-12|Diptera|BOLD:AAH4013
Sciaridae[7374]|CNRMD942-12|Diptera|BOLD:AAH4013
Sciaridae[7375]|CNRMF402-12|Diptera|BOLD:AAH4013
Sciaridae[7376]|CNRMF1413-12|Diptera|BOLD:AAH4013
Sciaridae[7377]|CNRMF1340-12|Diptera|BOLD:AAH4013
Sciaridae[7378]|CNRMD1853-12|Diptera|BOLD:AAH4013
Sciaridae[7379]|CNRMB080-12|Diptera|BOLD:AAH4013
Sciaridae[7380]|CNRMF3501-12|Diptera|BOLD:AAH4013
Sciaridae[7381]|CNRMF410-12|Diptera|BOLD:AAH4013
Sciaridae[7382]|CNRMF433-12|Diptera|BOLD:AAH4013
Sciaridae[7383]|CNRMF453-12|Diptera|BOLD:AAH4013
Sciaridae[7384]|CNRMF454-12|Diptera|BOLD:AAH4013
Sciaridae[7385]|CNRMF648-12|Diptera|BOLD:AAH4013
Sciaridae[7386]|CNRMF658-12|Diptera|BOLD:AAH4013
Sciaridae[7387]|CNRMF664-12|Diptera|BOLD:AAH4013
Sciaridae[7388]|CNRMF699-12|Diptera|BOLD:AAH4013
Sciaridae[7389]|CNRMF741-12|Diptera|BOLD:AAH4013
Sciaridae[7390]|CNRMF744-12|Diptera|BOLD:AAH4013
Sciaridae[7391]|CNRMF776-12|Diptera|BOLD:AAH4013
Diptera[7392]|CNRMD1675-12|Diptera|BOLD:ACB0034
Diptera[7393]|CNRMD1086-12|Diptera|BOLD:ACB0034
Diptera[7394]|CNRMD1708-12|Diptera|BOLD:ACB0034
Diptera[7395]|CNRMD610-12|Diptera|BOLD:ACB0034
Diptera[7396]|CNRME423-12|Diptera|BOLD:ACC8541
Sciaridae[7397]|CNRMF1371-12|Diptera|BOLD:ACC7631
Sciaridae[7398]|CNRMF1372-12|Diptera|BOLD:ACC7631

Diptera[1395]|CNRMF010-12|Diptera|BOLD:ACC8034
Diptera[7396]|CNRME423-12|Diptera|BOLD:ACC8541
Sciaridae[7397]|CNRMF1371-12|Diptera|BOLD:ACC7631
Sciaridae[7398]|CNRMF2770-12|Diptera|BOLD:ACC7631
Sciaridae[7399]|CNRMF2093-12|Diptera|BOLD:ACC7631
Sciaridae[7400]|CNRMF2185-12|Diptera|BOLD:ACC7631
Sciaridae[7401]|CNRMF861-12|Diptera|BOLD:ACC7631
Sciaridae[7402]|CNRME496-12|Diptera|BOLD:AAH3907
Sciaridae[7403]|CNRMF3367-12|Diptera|BOLD:AAH3907
Sciaridae[7404]|CNRMF796-12|Diptera|BOLD:AAH3907
Sciaridae[7405]|CNRME2704-12|Diptera|BOLD:AAH3907
Sciaridae[7406]|CNRMF2208-12|Diptera|BOLD:AAH3907
Sciaridae[7407]|CNRME1378-12|Diptera|BOLD:AAH3907
Sciaridae[7408]|CNRMF412-12|Diptera|BOLD:AAH3907
Sciaridae[7409]|CNRMF2210-12|Diptera|BOLD:AAH3907
Sciaridae[7410]|CNRMD894-12|Diptera|BOLD:AAH3907
Sciaridae[7411]|CNRMD693-12|Diptera|BOLD:AAH3907
Sciaridae[7412]|CNRMG185-12|Diptera|BOLD:AAH3907
Diptera[7413]|CNRMA102-12|Diptera|BOLD:ACC2836
Diptera[7414]|CNRMB074-12|Diptera|BOLD:ACC2266
Sciaridae[7415]|CNRME1051-12|Diptera|BOLD:AAH3947
Diptera[7416]|CNRMC262-12|Diptera|BOLD:ACB6111
Diptera[7417]|CNRMD648-12|Diptera|BOLD:AAL7865
Diptera[7418]|CNRMF1496-12|Diptera|BOLD:ABA6434
Diptera[7419]|CNRMF891-12|Diptera|BOLD:ABA6434
Sciaridae[7420]|CNRMG522-12|Diptera|BOLD:AAH3918
Sciaridae[7421]|CNRMG299-12|Diptera|BOLD:AAH3918
Sciaridae[7422]|CNRMG437-12|Diptera|BOLD:AAH3918
Sciaridae[7423]|CNRMG241-12|Diptera|BOLD:AAH3918
Sciaridae[7424]|CNRMG235-12|Diptera|BOLD:AAH3918
Sciaridae[7425]|CNRMG292-12|Diptera|BOLD:AAH3918
Sciaridae[7426]|CNRME1346-12|Diptera|BOLD:AAH3918
Sciaridae[7427]|CNRME470-12|Diptera|BOLD:AAH3918
Sciaridae[7428]|CNRMG278-12|Diptera|BOLD:AAH3918
Sciaridae[7429]|CNRMG305-12|Diptera|BOLD:AAH3918
Sciaridae[7430]|CNRMG491-12|Diptera|BOLD:AAH3918
Sciaridae[7431]|CNRMH016-12|Diptera|BOLD:AAH3918
Sciaridae[7432]|CNRMG231-12|Diptera|BOLD:AAH3918
Sciaridae[7433]|CNRMG430-12|Diptera|BOLD:AAH3918
Sciaridae[7434]|CNRMG509-12|Diptera|BOLD:AAH3918
Sciaridae[7435]|CNRMH048-12|Diptera|BOLD:AAH3918
Sciaridae[7436]|CNRMG298-12|Diptera|BOLD:AAH3918
Sciaridae[7437]|CNRMG250-12|Diptera|BOLD:AAH3918
Sciaridae[7438]|CNRMG239-12|Diptera|BOLD:AAH3918
Sciaridae[7439]|CNRME131-12|Diptera|BOLD:AAH3918
Sciaridae[7440]|CNRMG523-12|Diptera|BOLD:AAH3918
Sciaridae[7441]|CNRMG438-12|Diptera|BOLD:AAH3918
Sciaridae[7442]|CNRMG247-12|Diptera|BOLD:AAH3918
Sciaridae[7443]|CNRMG207-12|Diptera|BOLD:AAH3918
Sciaridae[7444]|CNRMG142-12|Diptera|BOLD:AAH3918
Sciaridae[7445]|CNRME3229-12|Diptera|BOLD:AAH3918
Sciaridae[7446]|CNRMG294-12|Diptera|BOLD:AAH3918
Sciaridae[7447]|CNRMG249-12|Diptera|BOLD:AAH3918
Sciaridae[7448]|CNRMG236-12|Diptera|BOLD:AAH3918
Sciaridae[7449]|CNRMG448-12|Diptera|BOLD:AAH3918
Sciaridae[7450]|CNRMH028-12|Diptera|BOLD:AAH3918
Sciaridae[7451]|CNRME458-12|Diptera|BOLD:AAH3918
Sciaridae[7452]|CNRMG472-12|Diptera|BOLD:AAH3918
Sciaridae[7453]|CNRMG504-12|Diptera|BOLD:AAH3918
Sciaridae[7454]|CNRMH027-12|Diptera|BOLD:AAH3918
Sciaridae[7455]|CNRMH062-12|Diptera|BOLD:AAH3918
Sciaridae[7456]|CNRMG529-12|Diptera|BOLD:AAH3918
Sciaridae[7457]|CNRMG190-12|Diptera|BOLD:AAH3918
Sciaridae[7458]|CNRMF652-12|Diptera|BOLD:AAH3918
Sciaridae[7459]|CNRMG141-12|Diptera|BOLD:AAH3918
Sciaridae[7460]|CNRMG288-12|Diptera|BOLD:AAH3918
Sciaridae[7461]|CNRMG439-12|Diptera|BOLD:AAH3918
Sciaridae[7462]|CNRMH211-12|Diptera|BOLD:AAH3918
Diptera[7463]|CNRMA423-12|Diptera|BOLD:ACA4746
Sciaridae[7464]|CNRMH051-12|Diptera|BOLD:AAH3921
Sciaridae[7465]|CNRMH228-12|Diptera|BOLD:AAH3921
Sciaridae[7466]|CNRMF1439-12|Diptera|BOLD:AAH3990
Sciaridae[7467]|CNRMF2614-12|Diptera|BOLD:AAH3990
Sciaridae[7468]|CNRMF442-12|Diptera|BOLD:AAH3990
Sciaridae[7469]|CNRMD1669-12|Diptera|BOLD:ABA0928
Sciaridae[7470]|CNRMD1964-12|Diptera|BOLD:ABA0928
Sciaridae[7471]|CNRME1578-12|Diptera|BOLD:ABA0928
Sciaridae[7472]|CNRME3144-12|Diptera|BOLD:ABA0928
Sciaridae[7473]|CNRMD1969-12|Diptera|BOLD:ABA0928
Sciaridae[7474]|CNRME1391-12|Diptera|BOLD:ABA0928
Sciaridae[7475]|CNRME3653-12|Diptera|BOLD:ABA0928
Sciaridae[7476]|CNRMD933-12|Diptera|BOLD:ABA0928
Sciaridae[7477]|CNRME111-12|Diptera|BOLD:ABA0928
Sciaridae[7478]|CNRME3833-12|Diptera|BOLD:ABA0928
Sciaridae[7479]|CNRME3333-12|Diptera|BOLD:ABA0928
Sciaridae[7480]|CNRME1056-12|Diptera|BOLD:ABA0928
Sciaridae[7481]|CNRMD499-12|Diptera|BOLD:ABA0928
Sciaridae[7482]|CNRMD456-12|Diptera|BOLD:ABA0928
Sciaridae[7483]|CNRMD212-12|Diptera|BOLD:ABA0928
Sciaridae[7484]|CNRMD1981-12|Diptera|BOLD:ABA0928
Sciaridae[7485]|CNRMD1939-12|Diptera|BOLD:ABA0928
Sciaridae[7486]|CNRMD1726-12|Diptera|BOLD:ABA0928
Sciaridae[7487]|CNRME3452-12|Diptera|BOLD:ABA0928
Sciaridae[7488]|CNRME626-12|Diptera|BOLD:ABA0928
Diptera[7489]|CNRMC1085-12|Diptera|BOLD:ACC1776
Diptera[7490]|CNRMD1858-12|Diptera|BOLD:ACC1776
Diptera[7491]|CNRME1041-12|Diptera|BOLD:ACC7923
Diptera[7492]|CNRMB094-12|Diptera|BOLD:ACC2271
Diptera[7493]|CNRMD699-12|Diptera|BOLD:ACB2388
Sciaridae[7494]|CNRMD1094-12|Diptera|BOLD:AAH4026
Sciaridae[7495]|CNRMD448-12|Diptera|BOLD:AAH4026
Sciaridae[7496]|CNRMD504-12|Diptera|BOLD:AAH4026
Sciaridae[7497]|CNRMD1494-12|Diptera|BOLD:AAH4026

Sciaridae[7495]|CNRMD448-12|Diptera|BOLD:AAH4026
Sciaridae[7496]|CNRMD504-12|Diptera|BOLD:AAH4026
Sciaridae[7497]|CNRMD1494-12|Diptera|BOLD:AAH4026
Sciaridae[7498]|CNRMD2311-12|Diptera|BOLD:AAH4026
Sciaridae[7499]|CNRMD663-12|Diptera|BOLD:AAH4026
Sciaridae[7500]|CNRMD659-12|Diptera|BOLD:AAH4026
Sciaridae[7501]|CNRMD605-12|Diptera|BOLD:AAH4026
Sciaridae[7502]|CNRMD1427-12|Diptera|BOLD:AAH4026
Sciaridae[7503]|CNRMD1502-12|Diptera|BOLD:AAH4026
Sciaridae[7504]|CNRMD1985-12|Diptera|BOLD:AAH4026
Sciaridae[7505]|CNRMD422-12|Diptera|BOLD:AAH4026
Sciaridae[7506]|CNRMD267-12|Diptera|BOLD:AAH4026
Sciaridae[7507]|CNRMD439-12|Diptera|BOLD:AAH4026
Sciaridae[7508]|CNRMD697-12|Diptera|BOLD:AAH4026
Sciaridae[7509]|CNRMD814-12|Diptera|BOLD:AAH4026
Sciaridae[7510]|CNRMD834-12|Diptera|BOLD:AAH4026
Sciaridae[7511]|CNRMD1499-12|Diptera|BOLD:AAH4026
Sciaridae[7512]|CNRMD1777-12|Diptera|BOLD:AAH4026
Sciaridae[7513]|CNRMD785-12|Diptera|BOLD:AAH4026
Sciaridae[7514]|CNRMD717-12|Diptera|BOLD:AAH4026
Sciaridae[7515]|CNRMD250-12|Diptera|BOLD:AAH4026
Sciaridae[7516]|CNRMD243-12|Diptera|BOLD:AAH4026
Sciaridae[7517]|CNRMD791-12|Diptera|BOLD:AAH4026
Sciaridae[7518]|CNRMD1044-12|Diptera|BOLD:AAH4026
Sciaridae[7519]|CNRMD1857-12|Diptera|BOLD:AAH4026
Sciaridae[7520]|CNRMD694-12|Diptera|BOLD:AAH4026
Sciaridae[7521]|CNRMD859-12|Diptera|BOLD:AAH4026
Sciaridae[7522]|CNRMD213-12|Diptera|BOLD:AAH4026
Sciaridae[7523]|CNRMD1723-12|Diptera|BOLD:AAH4026
Sciaridae[7524]|CNRMD1776-12|Diptera|BOLD:AAH4026
Sciaridae[7525]|CNRMD617-12|Diptera|BOLD:AAH4026
Sciaridae[7526]|CNRMD801-12|Diptera|BOLD:AAH4026
Sciaridae[7527]|CNRMD709-12|Diptera|BOLD:AAH4026
Sciaridae[7528]|CNRMD418-12|Diptera|BOLD:AAH4026
Sciaridae[7529]|CNRMD1989-12|Diptera|BOLD:AAH4026
Sciaridae[7530]|CNRMD914-12|Diptera|BOLD:AAH4026
Sciaridae[7531]|CNRMD662-12|Diptera|BOLD:AAH4026
Sciaridae[7532]|CNRMD683-12|Diptera|BOLD:AAH4026
Sciaridae[7533]|CNRMC1051-12|Diptera|BOLD:AAH4026
Sciaridae[7534]|CNRMD754-12|Diptera|BOLD:AAH4026
Sciaridae[7535]|CNRMD480-12|Diptera|BOLD:AAH4026
Sciaridae[7536]|CNRMD706-12|Diptera|BOLD:AAH4026
Sciaridae[7537]|CNRMD1110-12|Diptera|BOLD:AAH4026
Sciaridae[7538]|CNRMD1756-12|Diptera|BOLD:AAH4026
Sciaridae[7539]|CNRMD1432-12|Diptera|BOLD:AAH4026
Sciaridae[7540]|CNRMD772-12|Diptera|BOLD:AAH4026
Sciaridae[7541]|CNRMD600-12|Diptera|BOLD:AAH4026
Sciaridae[7542]|CNRMD766-12|Diptera|BOLD:AAH4026
Sciaridae[7543]|CNRMD891-12|Diptera|BOLD:AAH4026
Sciaridae[7544]|CNRMD1790-12|Diptera|BOLD:AAH4026
Sciaridae[7545]|CNRMD1648-12|Diptera|BOLD:AAH4026
Sciaridae[7546]|CNRMD928-12|Diptera|BOLD:AAH4026
Sciaridae[7547]|CNRMD847-12|Diptera|BOLD:AAH4026
Sciaridae[7548]|CNRMD738-12|Diptera|BOLD:AAH4026
Sciaridae[7549]|CNRMD685-12|Diptera|BOLD:AAH4026
Sciaridae[7550]|CNRMD673-12|Diptera|BOLD:AAH4026
Sciaridae[7551]|CNRMD423-12|Diptera|BOLD:AAH4026
Sciaridae[7552]|CNRMD237-12|Diptera|BOLD:AAH4026
Sciaridae[7553]|CNRMC479-12|Diptera|BOLD:AAH4026
Sciaridae[7554]|CNRMD742-12|Diptera|BOLD:AAH4026
Sciaridae[7555]|CNRMD636-12|Diptera|BOLD:AAH4026
Sciaridae[7556]|CNRMD624-12|Diptera|BOLD:AAH4026
Sciaridae[7557]|CNRMD238-12|Diptera|BOLD:AAH4026
Sciaridae[7558]|CNRMD1835-12|Diptera|BOLD:AAH4026
Sciaridae[7559]|CNRMD1518-12|Diptera|BOLD:AAH4026
Sciaridae[7560]|CNRMD1054-12|Diptera|BOLD:AAH4026
Sciaridae[7561]|CNRMD1832-12|Diptera|BOLD:AAH4026
Sciaridae[7562]|CNRMD1624-12|Diptera|BOLD:AAH4026
Sciaridae[7563]|CNRMD1622-12|Diptera|BOLD:AAH4026
Sciaridae[7564]|CNRMD1616-12|Diptera|BOLD:AAH4026
Sciaridae[7565]|CNRMD1782-12|Diptera|BOLD:AAH4026
Sciaridae[7566]|CNRMD1747-12|Diptera|BOLD:AAH4026
Sciaridae[7567]|CNRMD1830-12|Diptera|BOLD:AAH4026
Sciaridae[7568]|CNRMD688-12|Diptera|BOLD:AAH4026
Sciaridae[7569]|CNRMD934-12|Diptera|BOLD:AAH4026
Sciaridae[7570]|CNRMD789-12|Diptera|BOLD:AAH4026
Sciaridae[7571]|CNRMD254-12|Diptera|BOLD:AAH4026
Sciaridae[7572]|CNRMD266-12|Diptera|BOLD:AAH4026
Sciaridae[7573]|CNRMD1137-12|Diptera|BOLD:AAH4026
Sciaridae[7574]|CNRMD629-12|Diptera|BOLD:AAH4026
Sciaridae[7575]|CNRMD1696-12|Diptera|BOLD:AAH4026
Sciaridae[7576]|CNRMD767-12|Diptera|BOLD:AAH4026
Sciaridae[7577]|CNRMD1097-12|Diptera|BOLD:AAH4026
Sciaridae[7578]|CNRMD817-12|Diptera|BOLD:AAH4026
Sciaridae[7579]|CNRMD944-12|Diptera|BOLD:AAH4026
Sciaridae[7580]|CNRME1088-12|Diptera|BOLD:AAH4026
Sciaridae[7581]|CNRMD1820-12|Diptera|BOLD:AAH4026
Sciaridae[7582]|CNRMD476-12|Diptera|BOLD:AAH4026
Sciaridae[7583]|CNRMD419-12|Diptera|BOLD:AAH4026
Sciaridae[7584]|CNRMD1715-12|Diptera|BOLD:AAH4026
Sciaridae[7585]|CNRMD1457-12|Diptera|BOLD:AAH4026
Sciaridae[7586]|CNRMD1764-12|Diptera|BOLD:AAH4026
Sciaridae[7587]|CNRMD757-12|Diptera|BOLD:AAH4026
Sciaridae[7588]|CNRMD923-12|Diptera|BOLD:AAH4026
Sciaridae[7589]|CNRMD910-12|Diptera|BOLD:AAH4026
Sciaridae[7590]|CNRMD712-12|Diptera|BOLD:AAH4026
Sciaridae[7591]|CNRMD1064-12|Diptera|BOLD:AAH4026
Sciaridae[7592]|CNRMD487-12|Diptera|BOLD:AAH4026
Sciaridae[7593]|CNRMD711-12|Diptera|BOLD:AAH4026
Sciaridae[7594]|CNRMD929-12|Diptera|BOLD:AAH4026
Sciaridae[7595]|CNRMD421-12|Diptera|BOLD:AAH4026
Sciaridae[7596]|CNRME3448-12|Diptera|BOLD:AAH4026
Sciaridae[7597]|CNRME640-12|Diptera|BOLD:AAH4026

Sciaridae[7595]CNRM421-12|Diptera|BOLD:AAH4026
 Sciaridae[7596]CNRME3448-12|Diptera|BOLD:AAH4026
 Sciaridae[7597]CNRME640-12|Diptera|BOLD:AAH4026
 Sciaridae[7598]CNRMF3691-12|Diptera|BOLD:AAM9235
 Sciaridae[7599]CNRME3698-12|Diptera|BOLD:AAM9235
 Sciaridae[7600]CNRME677-12|Diptera|BOLD:AAM9235
 Sciaridae[7601]CNRME1081-12|Diptera|BOLD:AAM9235
 Sciaridae[7602]CNRME429-12|Diptera|BOLD:AAM9235
 Sciaridae[7603]CNRME624-12|Diptera|BOLD:AAM9235
 Sciaridae[7604]CNRME3388-12|Diptera|BOLD:AAM9235
 Sciaridae[7605]CNRMF485-12|Diptera|BOLD:AAM9235
 Sciaridae[7606]CNRMH018-12|Diptera|BOLD:AAM9235
 Diptera[7607]CNRMD628-12|Diptera|BOLD:ACA9548
 Diptera[7608]CNRME1517-12|Diptera|BOLD:ACB1687
 Sciaridae[7609]CNRME1615-12|Diptera|BOLD:AAN6432
 Sciaridae[7610]CNRME2698-12|Diptera|BOLD:AAN6432
 Sciaridae[7611]CNRMH217-12|Diptera|BOLD:AAN6432
 Diptera[7612]CNRME4639-12|Diptera|BOLD:ABV9364
 Diptera[7613]CNRMF483-12|Diptera|BOLD:ACC7860
 Sciaridae[7614]CNRMF489-12|Diptera|BOLD:AAP1834
 Diptera[7615]CNRME3190-12|Diptera|BOLD:ACB0084
 Diptera[7616]CNRMD432-12|Diptera|BOLD:ACB9196
 Sciaridae[7617]CNRMF3487-12|Diptera|BOLD:AAN6440
 Sciaridae[7618]CNRMF2842-12|Diptera|BOLD:AAN6440
 Sciaridae[7619]CNRME428-12|Diptera|BOLD:AAN6440
 Sciaridae[7620]CNRME3928-12|Diptera|BOLD:AAN6440
 Sciaridae[7621]CNRME3894-12|Diptera|BOLD:AAN6440
 Sciaridae[7622]CNRME3340-12|Diptera|BOLD:AAN6440
 Sciaridae[7623]CNRME1593-12|Diptera|BOLD:AAN6440
 Sciaridae[7624]CNRMD1804-12|Diptera|BOLD:AAN6440
 Sciaridae[7625]CNRMC350-12|Diptera|BOLD:AAN6440
 Sciaridae[7626]CNRMD902-12|Diptera|BOLD:AAN6440
 Sciaridae[7627]CNRMF1365-12|Diptera|BOLD:AAN6440
 Sciaridae[7628]CNRME173-12|Diptera|BOLD:AAN6440
 Sciaridae[7629]CNRMD774-12|Diptera|BOLD:AAN6440
 Sciaridae[7630]CNRMD1489-12|Diptera|BOLD:AAN6440
 Sciaridae[7631]CNRMF1372-12|Diptera|BOLD:AAN6440
 Sciaridae[7632]CNRMF1381-12|Diptera|BOLD:AAN6440
 Sciaridae[7633]CNRME4612-12|Diptera|BOLD:AAN6440
 Sciaridae[7634]CNRME1104-12|Diptera|BOLD:AAN6440
 Sciaridae[7635]CNRME1404-12|Diptera|BOLD:AAN6440
 Sciaridae[7636]CNRME1352-12|Diptera|BOLD:AAN6440
 Sciaridae[7637]CNRME3409-12|Diptera|BOLD:AAN6440
 Sciaridae[7638]CNRME3488-12|Diptera|BOLD:AAN6440
 Sciaridae[7639]CNRMD1928-12|Diptera|BOLD:AAN6440
 Sciaridae[7640]CNRME3644-12|Diptera|BOLD:AAN6440
 Sciaridae[7641]CNRME3859-12|Diptera|BOLD:AAN6440
 Sciaridae[7642]CNRME3874-12|Diptera|BOLD:AAN6440
 Sciaridae[7643]CNRME4109-12|Diptera|BOLD:AAN6440
 Sciaridae[7644]CNRME4376-12|Diptera|BOLD:AAN6440
 Sciaridae[7645]CNRMF2333-12|Diptera|BOLD:AAN6440
 Sciaridae[7646]CNRMF3491-12|Diptera|BOLD:AAN6440
 Sciaridae[7647]CNRMF623-12|Diptera|BOLD:AAN6440
 Sciaridae[7648]CNRMB057-12|Diptera|BOLD:AAL7895
 Diptera[7649]CNRMD860-12|Diptera|BOLD:ACC6774
 Sciaridae[7650]CNRMD890-12|Diptera|BOLD:AAV1309
 Sciaridae[7651]CNRMC1094-12|Diptera|BOLD:AAV1309
 Sciaridae[7652]CNRMC1220-12|Diptera|BOLD:AAV1309
 Sciaridae[7653]CNRMD414-12|Diptera|BOLD:AAV1309
 Sciaridae[7654]CNRMD1720-12|Diptera|BOLD:AAV1309
 Sciaridae[7655]CNRMD726-12|Diptera|BOLD:AAV1309
 Sciaridae[7656]CNRMD1883-12|Diptera|BOLD:AAV1309
 Sciaridae[7657]CNRMC769-12|Diptera|BOLD:AAV1309
 Sciaridae[7658]CNRMD1091-12|Diptera|BOLD:AAV1309
 Sciaridae[7659]CNRMD1829-12|Diptera|BOLD:AAV1309
 Sciaridae[7660]CNRMD2361-12|Diptera|BOLD:AAV1309
 Sciaridae[7661]CNRMD1463-12|Diptera|BOLD:AAV1309
 Sciaridae[7662]CNRMC794-12|Diptera|BOLD:AAV1309
 Sciaridae[7663]CNRMD1737-12|Diptera|BOLD:AAV1309
 Sciaridae[7664]CNRMD1930-12|Diptera|BOLD:AAV1309
 Sciaridae[7665]CNRMD430-12|Diptera|BOLD:AAV1309
 Sciaridae[7666]CNRMD438-12|Diptera|BOLD:AAV1309
 Sciaridae[7667]CNRMD484-12|Diptera|BOLD:AAV1309
 Sciaridae[7668]CNRMD705-12|Diptera|BOLD:AAV1309
 Sciaridae[7669]CNRME3267-12|Diptera|BOLD:AAV1309
 Diptera[7670]CNRME3153-12|Diptera|BOLD:ACC7561
 Diptera[7671]CNRMC447-12|Diptera|BOLD:ACA9822
 Diptera[7672]CNRME1366-12|Diptera|BOLD:ACC2373
 Diptera[7673]CNRMD1627-12|Diptera|BOLD:ACC2373
 Diptera[7674]CNRME3334-12|Diptera|BOLD:ACC2373
 Sciaridae[7675]CNRMB049-12|Diptera|BOLD:AAH3937
 Sciaridae[7676]CNRMB064-12|Diptera|BOLD:AAH3937
 Sciaridae[7677]CNRMC1062-12|Diptera|BOLD:AAH3937
 Diptera[7678]CNRMC785-12|Diptera|BOLD:ACA9645
 Diptera[7679]CNRME1568-12|Diptera|BOLD:ACC7730
 Diptera[7680]CNRME2686-12|Diptera|BOLD:ACC7730
 Diptera[7681]CNRME4144-12|Diptera|BOLD:ACC8787
 Diptera[7682]CNRMC1201-12|Diptera|BOLD:ACC4470
 Diptera[7683]CNRMC1210-12|Diptera|BOLD:AAP9893
 Sciaridae[7684]CNRMD1454-12|Diptera|BOLD:ABV1277
 Sciaridae[7685]CNRMD1635-12|Diptera|BOLD:ABV1277
 Sciaridae[7686]CNRMD1710-12|Diptera|BOLD:ABV1277
 Sciaridae[7687]CNRMD214-12|Diptera|BOLD:ABV1277
 Diptera[7688]CNRMB096-12|Diptera|BOLD:ACC2272
 Diptera[7689]CNRMF1419-12|Diptera|BOLD:ACC9624
 Diptera[7690]CNRMC202-12|Diptera|BOLD:AAH3936
 Diptera[7691]CNRMC802-12|Diptera|BOLD:AAH3936
 Diptera[7692]CNRMC862-12|Diptera|BOLD:AAH3936
 Diptera[7693]CNRMD241-12|Diptera|BOLD:ACC4108
 Diptera[7694]CNRME1464-12|Diptera|BOLD:ACC4108
 Sciaridae[7695]CNRMF2140-12|Diptera|BOLD:AAL7864
 Sciaridae[7696]CNRMF1568-12|Diptera|BOLD:AAH3999
 Sciaridae[7697]CNRMF2613-12|Diptera|BOLD:AAH3999

Sciaridae[7095]CNRMF2140-12|Diptera|BOLD: AAL7804
Sciaridae[7696]CNRMF1568-12|Diptera|BOLD: AAH3999
Sciaridae[7697]CNRMF2613-12|Diptera|BOLD: AAH3999
Diptera[7698]CNRME1390-12|Diptera|BOLD: ACC8230
Diptera[7699]CNRMD1476-12|Diptera|BOLD: ACC6716
Diptera[7700]CNRMD1791-12|Diptera|BOLD: ACC6716
Diptera[7701]CNRMD1080-12|Diptera|BOLD: ACA9720
Diptera[7702]CNRMD1509-12|Diptera|BOLD: ACA9720
Diptera[7703]CNRMD1960-12|Diptera|BOLD: ACA9720
Sciaridae[7704]CNRME700-12|Diptera|BOLD: ABA6432
Sciaridae[7705]CNRME3678-12|Diptera|BOLD: ABA6432
Sciaridae[7706]CNRME452-12|Diptera|BOLD: ABA6432
Sciaridae[7707]CNRME433-12|Diptera|BOLD: ABA6432
Sciaridae[7708]CNRME3247-12|Diptera|BOLD: ABA6432
Sciaridae[7709]CNRME1608-12|Diptera|BOLD: ABA6432
Sciaridae[7710]CNRME3186-12|Diptera|BOLD: ABA6432
Sciaridae[7711]CNRME3761-12|Diptera|BOLD: ABA6432
Sciaridae[7712]CNRME3805-12|Diptera|BOLD: ABA6432
Sciaridae[7713]CNRMF1374-12|Diptera|BOLD: ABA6432
Sciaridae[7714]CNRME2726-12|Diptera|BOLD: ABA6432
Sciaridae[7715]CNRME3361-12|Diptera|BOLD: ABA6432
Sciaridae[7716]CNRMF1345-12|Diptera|BOLD: ABA6432
Sciaridae[7717]CNRMF2207-12|Diptera|BOLD: ABA6432
Sciaridae[7718]CNRMF2641-12|Diptera|BOLD: ABA6432
Sciaridae[7719]CNRMF350-12|Diptera|BOLD: ABA6432
Diptera[7720]CNRMC312-12|Diptera|BOLD: ACA4748
Diptera[7721]CNRMC448-12|Diptera|BOLD: ACA9566
Diptera[7722]CNRME3622-12|Diptera|BOLD: ACC7171
Diptera[7723]CNRMF358-12|Diptera|BOLD: ACC7171
Sciaridae[7724]CNRMA172-12|Diptera|BOLD: ABV1296
Sciaridae[7725]CNRMG134-12|Diptera|BOLD: AAN6438
Sciaridae[7726]CNRMG202-12|Diptera|BOLD: AAN6438
Sciaridae[7727]CNRMG467-12|Diptera|BOLD: AAN6438
Sciaridae[7728]CNRMG168-12|Diptera|BOLD: AAN6438
Sciaridae[7729]CNRME097-12|Diptera|BOLD: AAN6438
Sciaridae[7730]CNRMG463-12|Diptera|BOLD: AAN6438
Sciaridae[7731]CNRMG176-12|Diptera|BOLD: AAN6438
Sciaridae[7732]CNRMG493-12|Diptera|BOLD: AAN6438
Sciaridae[7733]CNRMG498-12|Diptera|BOLD: AAN6438
Sciaridae[7734]CNRMG518-12|Diptera|BOLD: AAN6438
Sciaridae[7735]CNRMG502-12|Diptera|BOLD: AAN6438
Sciaridae[7736]CNRMG429-12|Diptera|BOLD: AAN6438
Sciaridae[7737]CNRME1569-12|Diptera|BOLD: AAN6438
Sciaridae[7738]CNRMG248-12|Diptera|BOLD: AAN6438
Sciaridae[7739]CNRME667-12|Diptera|BOLD: AAN6438
Sciaridae[7740]CNRMG311-12|Diptera|BOLD: AAN6438
Sciaridae[7741]CNRMG322-12|Diptera|BOLD: AAN6438
Sciaridae[7742]CNRMG446-12|Diptera|BOLD: AAN6438
Sciaridae[7743]CNRMG479-12|Diptera|BOLD: AAN6438
Sciaridae[7744]CNRMH014-12|Diptera|BOLD: AAN6438
Sciaridae[7745]CNRMH072-12|Diptera|BOLD: AAN6438
Sciaridae[7746]CNRME1607-12|Diptera|BOLD: AAL7874
Diptera[7747]CNRMC290-12|Diptera|BOLD: ACC3331
Diptera[7748]CNRME3615-12|Diptera|BOLD: ACA7780
Diptera[7749]CNRMF864-12|Diptera|BOLD: ACA7780
Diptera[7750]CNRMF844-12|Diptera|BOLD: ACA7856
Diptera[7751]CNRMF681-12|Diptera|BOLD: ACA7856
Diptera[7752]CNRMG308-12|Diptera|BOLD: ACA7856
Diptera[7753]CNRMF473-12|Diptera|BOLD: ACB3283
Diptera[7754]CNRMF3468-12|Diptera|BOLD: ACB3283
Diptera[7755]CNRMF719-12|Diptera|BOLD: ACB3283
Diptera[7756]CNRMF445-12|Diptera|BOLD: ACB3283
Diptera[7757]CNRMF1560-12|Diptera|BOLD: ACB3283
Diptera[7758]CNRME4392-12|Diptera|BOLD: ACB3283
Diptera[7759]CNRMF367-12|Diptera|BOLD: ACB3283
Diptera[7760]CNRMF3361-12|Diptera|BOLD: ACB3283
Diptera[7761]CNRMF3360-12|Diptera|BOLD: ACB3283
Diptera[7762]CNRMF335-12|Diptera|BOLD: ACB3283
Diptera[7763]CNRMF2086-12|Diptera|BOLD: ACB3283
Diptera[7764]CNRMF1457-12|Diptera|BOLD: ACB3283
Diptera[7765]CNRMD764-12|Diptera|BOLD: ACB3283
Diptera[7766]CNRMD1869-12|Diptera|BOLD: ACB3283
Diptera[7767]CNRME1043-12|Diptera|BOLD: ACB3283
Diptera[7768]CNRME3722-12|Diptera|BOLD: ACB3283
Diptera[7769]CNRMF382-12|Diptera|BOLD: ACB3283
Diptera[7770]CNRMF624-12|Diptera|BOLD: ACB3283
Diptera[7771]CNRMF701-12|Diptera|BOLD: ACB3283
Diptera[7772]CNRMF759-12|Diptera|BOLD: ACB3283
Sciaridae[7773]CNRMF2799-12|Diptera|BOLD: ACA8354
Sciaridae[7774]CNRMG476-12|Diptera|BOLD: ACA8354
Sciaridae[7775]CNRMA742-12|Diptera|BOLD: AAH3941
Sciaridae[7776]CNRME3463-12|Diptera|BOLD: AAH3941
Diptera[7777]CNRMB052-12|Diptera|BOLD: ACC2269
Diptera[7778]CNRME3684-12|Diptera|BOLD: ACC2269
Diptera[7779]CNRMH050-12|Diptera|BOLD: ACC2269
Diptera[7780]CNRMD1885-12|Diptera|BOLD: ACC6972
Sciaridae[7781]CNRMA104-12|Diptera|BOLD: ABV1265
Sciaridae[7782]CNRMA117-12|Diptera|BOLD: ABV1265
Sciaridae[7783]CNRMA179-12|Diptera|BOLD: ABV1265
Sciaridae[7784]CNRMA427-12|Diptera|BOLD: ABV1265
Sciaridae[7785]CNRMA745-12|Diptera|BOLD: ABV1265
Scatopsciara[7786]CNRMA743-12|Diptera|BOLD: AAH3920
Scatopsciara[7787]CNRMA107-12|Diptera|BOLD: AAH3920
Scatopsciara[7788]CNRMA459-12|Diptera|BOLD: AAH3920
Scatopsciara[7789]CNRMA472-12|Diptera|BOLD: AAH3920
Scatopsciara[7790]CNRMA396-12|Diptera|BOLD: AAH3920
Scatopsciara[7791]CNRMD830-12|Diptera|BOLD: AAH3920
Scatopsciara[7792]CNRMD858-12|Diptera|BOLD: AAH3920
Scatopsciara[7793]CNRMD782-12|Diptera|BOLD: AAH3920
Scatopsciara[7794]CNRMD845-12|Diptera|BOLD: AAH3920
Scatopsciara[7795]CNRMD445-12|Diptera|BOLD: AAH3920
Scatopsciara[7796]CNRMD674-12|Diptera|BOLD: AAH3920
Scatopsciara[7797]CNRMD1078-12|Diptera|BOLD: AAH3920

Scatopsiara[1195]CNKMD445-12|Diptera|BOLD:AAH3920
Scatopsiara[7796]CNRMD674-12|Diptera|BOLD:AAH3920
Scatopsiara[7797]CNRMD1078-12|Diptera|BOLD:AAH3920
Scatopsiara[7798]CNRMC809-12|Diptera|BOLD:AAH3920
Scatopsiara[7799]CNRMC544-12|Diptera|BOLD:AAH3920
Scatopsiara[7800]CNRMC306-12|Diptera|BOLD:AAH3920
Scatopsiara[7801]CNRMC220-12|Diptera|BOLD:AAH3920
Scatopsiara[7802]CNRMC1034-12|Diptera|BOLD:AAH3920
Scatopsiara[7803]CNRMA473-12|Diptera|BOLD:AAH3920
Scatopsiara[7804]CNRMA415-12|Diptera|BOLD:AAH3920
Scatopsiara[7805]CNRMA109-12|Diptera|BOLD:AAH3920
Scatopsiara[7806]CNRMD653-12|Diptera|BOLD:AAH3920
Scatopsiara[7807]CNRMC299-12|Diptera|BOLD:AAH3920
Scatopsiara[7808]CNRMD1765-12|Diptera|BOLD:AAH3920
Scatopsiara[7809]CNRMD943-12|Diptera|BOLD:AAH3920
Scatopsiara[7810]CNRMF1357-12|Diptera|BOLD:AAH3920
Scatopsiara[7811]CNRMF1393-12|Diptera|BOLD:AAH3920
Scatopsiara[7812]CNRMF2195-12|Diptera|BOLD:AAH3920
Scatopsiara[7813]CNRMF1350-12|Diptera|BOLD:AAH3920
Scatopsiara[7814]CNRMC313-12|Diptera|BOLD:AAH3920
Scatopsiara[7815]CNRMF509-12|Diptera|BOLD:AAH3920
Scatopsiara[7816]CNRMF491-12|Diptera|BOLD:AAH3920
Scatopsiara[7817]CNRMF2128-12|Diptera|BOLD:AAH3920
Scatopsiara[7818]CNRMF1361-12|Diptera|BOLD:AAH3920
Scatopsiara[7819]CNRMF1353-12|Diptera|BOLD:AAH3920
Scatopsiara[7820]CNRMB053-12|Diptera|BOLD:AAH3920
Scatopsiara[7821]CNRMA407-12|Diptera|BOLD:AAH3920
Scatopsiara[7822]CNRME3791-12|Diptera|BOLD:AAH3920
Scatopsiara[7823]CNRME3830-12|Diptera|BOLD:AAH3920
Scatopsiara[7824]CNRMF2164-12|Diptera|BOLD:AAH3920
Scatopsiara[7825]CNRMG188-12|Diptera|BOLD:AAH3920
Scatopsiara[7826]CNRMG224-12|Diptera|BOLD:AAH3920
Scatopsiara[7827]CNRMG417-12|Diptera|BOLD:AAH3920
Diptera[7828]CNRMF430-12|Diptera|BOLD:ACE4390
Diptera[7829]CNRMG210-12|Diptera|BOLD:ACE4390
Scatopsiara[7830]CNRMG159-12|Diptera|BOLD:ACF4135
Scatopsiara[7831]CNRMC402-12|Diptera|BOLD:AAH3920
Scatopsiara[7832]CNRMB054-12|Diptera|BOLD:AAH3920
Scatopsiara[7833]CNRMF1542-12|Diptera|BOLD:AAH3920
Scatopsiara[7834]CNRMG525-12|Diptera|BOLD:AAH3920
Scatopsiara[7835]CNRMG193-12|Diptera|BOLD:AAH3920
Scatopsiara[7836]CNRME1380-12|Diptera|BOLD:AAH3920
Scatopsiara[7837]CNRMC099-12|Diptera|BOLD:AAH3920
Scatopsiara[7838]CNRMC477-12|Diptera|BOLD:AAH3920
Scatopsiara[7839]CNRMG145-12|Diptera|BOLD:AAH3920
Scatopsiara[7840]CNRMF826-12|Diptera|BOLD:AAH3920
Scatopsiara[7841]CNRMF725-12|Diptera|BOLD:AAH3920
Scatopsiara[7842]CNRMG489-12|Diptera|BOLD:AAH3920
Scatopsiara[7843]CNRME3380-12|Diptera|BOLD:AAH3920
Scatopsiara[7844]CNRMF1421-12|Diptera|BOLD:AAH3920
Scatopsiara[7845]CNRMA405-12|Diptera|BOLD:AAH3920
Scatopsiara[7846]CNRMF2643-12|Diptera|BOLD:AAH3920
Scatopsiara[7847]CNRMC795-12|Diptera|BOLD:AAH3920
Scatopsiara[7848]CNRME1033-12|Diptera|BOLD:AAH3920
Scatopsiara[7849]CNRME3905-12|Diptera|BOLD:AAH3920
Scatopsiara[7850]CNRMG512-12|Diptera|BOLD:AAH3920
Scatopsiara[7851]CNRMF651-12|Diptera|BOLD:AAH3920
Scatopsiara[7852]CNRMG427-12|Diptera|BOLD:AAH3920
Scatopsiara[7853]CNRME2702-12|Diptera|BOLD:AAH3920
Scatopsiara[7854]CNRMG317-12|Diptera|BOLD:AAH3920
Scatopsiara[7855]CNRMG312-12|Diptera|BOLD:AAH3920
Scatopsiara[7856]CNRMF1373-12|Diptera|BOLD:AAH3920
Scatopsiara[7857]CNRME3632-12|Diptera|BOLD:AAH3920
Scatopsiara[7858]CNRME3386-12|Diptera|BOLD:AAH3920
Scatopsiara[7859]CNRMD812-12|Diptera|BOLD:AAH3920
Scatopsiara[7860]CNRMF2577-12|Diptera|BOLD:AAH3920
Scatopsiara[7861]CNRMF1597-12|Diptera|BOLD:AAH3920
Scatopsiara[7862]CNRMF1364-12|Diptera|BOLD:AAH3920
Scatopsiara[7863]CNRME3257-12|Diptera|BOLD:AAH3920
Scatopsiara[7864]CNRME1075-12|Diptera|BOLD:AAH3920
Scatopsiara[7865]CNRME1049-12|Diptera|BOLD:AAH3920
Scatopsiara[7866]CNRME080-12|Diptera|BOLD:AAH3920
Scatopsiara[7867]CNRMA173-12|Diptera|BOLD:AAH3920
Scatopsiara[7868]CNRMC801-12|Diptera|BOLD:AAH3920
Scatopsiara[7869]CNRMD1467-12|Diptera|BOLD:AAH3920
Scatopsiara[7870]CNRME1453-12|Diptera|BOLD:AAH3920
Scatopsiara[7871]CNRME4383-12|Diptera|BOLD:AAH3920
Scatopsiara[7872]CNRMF1508-12|Diptera|BOLD:AAH3920
Scatopsiara[7873]CNRMF823-12|Diptera|BOLD:AAH3920
Scatopsiara[7874]CNRMG318-12|Diptera|BOLD:AAH3920
Scatopsiara[7875]CNRMG531-12|Diptera|BOLD:AAH3920
Scatopsiara[7876]CNRME3306-12|Diptera|BOLD:AAH3920
Scatopsiara[7877]CNRME1019-12|Diptera|BOLD:AAH3920
Scatopsiara[7878]CNRME1522-12|Diptera|BOLD:AAH3920
Scatopsiara[7879]CNRME3387-12|Diptera|BOLD:AAH3920
Scatopsiara[7880]CNRME3968-12|Diptera|BOLD:AAH3920
Scatopsiara[7881]CNRME3804-12|Diptera|BOLD:AAH3920
Scatopsiara[7882]CNRME3654-12|Diptera|BOLD:AAH3920
Scatopsiara[7883]CNRME3612-12|Diptera|BOLD:AAH3920
Scatopsiara[7884]CNRMF2206-12|Diptera|BOLD:AAH3920
Scatopsiara[7885]CNRME3264-12|Diptera|BOLD:AAH3920
Scatopsiara[7886]CNRME3339-12|Diptera|BOLD:AAH3920
Scatopsiara[7887]CNRME1633-12|Diptera|BOLD:AAH3920
Scatopsiara[7888]CNRMD245-12|Diptera|BOLD:AAH3920
Scatopsiara[7889]CNRME3191-12|Diptera|BOLD:AAH3920
Scatopsiara[7890]CNRME3965-12|Diptera|BOLD:AAH3920
Scatopsiara[7891]CNRMF3359-12|Diptera|BOLD:AAH3920
Scatopsiara[7892]CNRMG137-12|Diptera|BOLD:AAH3920
Scatopsiara[7893]CNRMG139-12|Diptera|BOLD:AAH3920
Scatopsiara[7894]CNRMG163-12|Diptera|BOLD:AAH3920
Scatopsiara[7895]CNRMG421-12|Diptera|BOLD:AAH3920
Scatopsiara[7896]CNRMG451-12|Diptera|BOLD:AAH3920
Scatopsiara[7897]CNRMG461-12|Diptera|BOLD:AAH3920

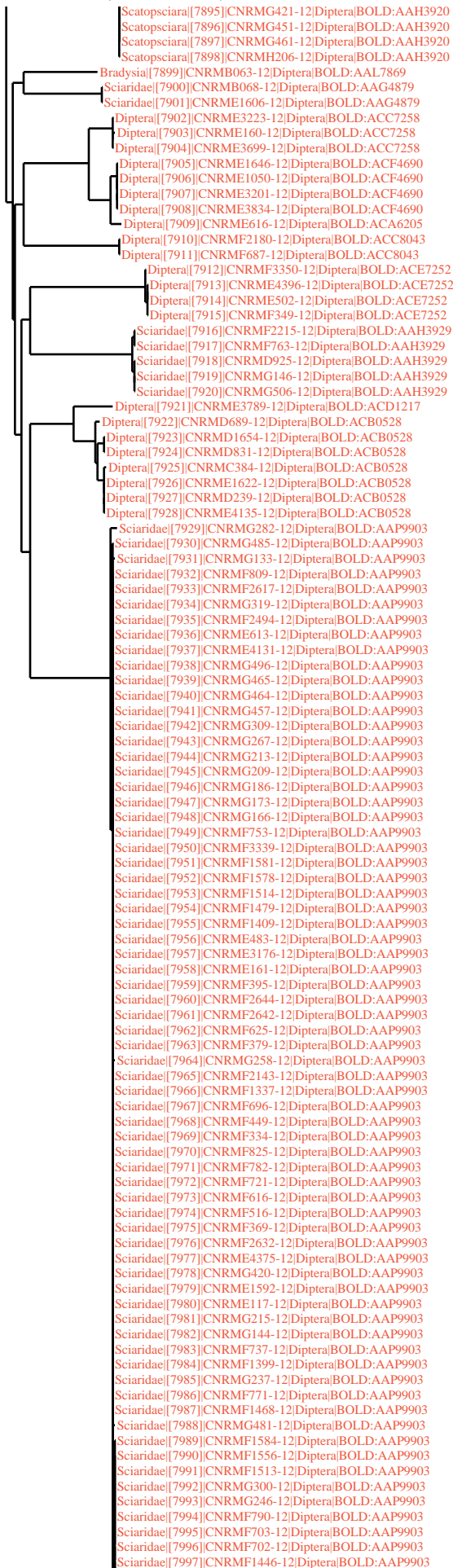

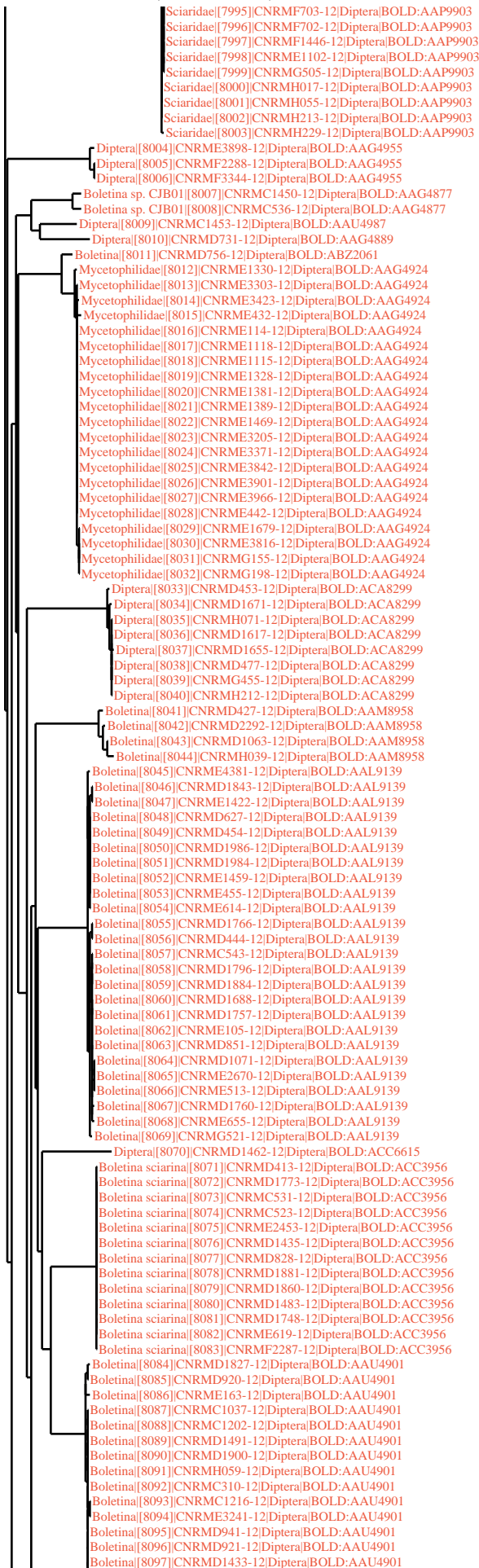

Boletina[8095]|CNRMD941-12|Diptera|BOLD:AAU4901
 Boletina[8096]|CNRMD921-12|Diptera|BOLD:AAU4901
 Boletina[8097]|CNRMD1433-12|Diptera|BOLD:AAU4901
 Boletina[8098]|CNRMD799-12|Diptera|BOLD:AAU4901
 Boletina[8099]|CNRMD788-12|Diptera|BOLD:AAU4901
 Boletina[8100]|CNRMC1036-12|Diptera|BOLD:AAU4901
 Boletina[8101]|CNRMD1767-12|Diptera|BOLD:AAU4901
 Boletina[8102]|CNRMD1789-12|Diptera|BOLD:AAU4901
 Boletina[8103]|CNRMD233-12|Diptera|BOLD:AAU4901
 Boletina[8104]|CNRMD467-12|Diptera|BOLD:AAU4901
 Boletina[8105]|CNRME3305-12|Diptera|BOLD:AAU4901
 Boletina[8106]|CNRMD224-12|Diptera|BOLD:AAU4901
 Diptera[8107]|CNRME1127-12|Diptera|BOLD:AAM8972
 Diptera[8108]|CNRME2431-12|Diptera|BOLD:AAM8972
 Diptera[8109]|CNRME155-12|Diptera|BOLD:AAM8972
 Diptera[8110]|CNRME3206-12|Diptera|BOLD:AAM8972
 Diptera[8111]|CNRMF374-12|Diptera|BOLD:AAM8972
 Diptera[8112]|CNRME1423-12|Diptera|BOLD:AAM8972
 Diptera[8113]|CNRMF2254-12|Diptera|BOLD:AAM8972
 Diptera[8114]|CNRME457-12|Diptera|BOLD:AAM8972
 Diptera[8115]|CNRMF427-12|Diptera|BOLD:AAM8972
 Diptera[8116]|CNRMF645-12|Diptera|BOLD:AAM8972
 Diptera[8117]|CNRME1113-12|Diptera|BOLD:AAM8972
 Diptera[8118]|CNRME3818-12|Diptera|BOLD:AAM8972
 Diptera[8119]|CNRMF706-12|Diptera|BOLD:AAM8972
 Mycetophilidae[8120]|CNRMF2113-12|Diptera|BOLD:AAG4926
 Mycetophilidae[8121]|CNRMG150-12|Diptera|BOLD:AAG4926
 Diptera[8122]|CNRMD1742-12|Diptera|BOLD:ACC6995
 Mycetophilidae[8123]|CNRMD692-12|Diptera|BOLD:AA8582
 Mycetophilidae[8124]|CNRME3723-12|Diptera|BOLD:AA8582
 Mycetophilidae[8125]|CNRMH218-12|Diptera|BOLD:AA8582
 Mycetophilidae[8126]|CNRMD815-12|Diptera|BOLD:AA8582
 Mycetophilidae[8127]|CNRMD1482-12|Diptera|BOLD:AA8582
 Mycetophilidae[8128]|CNRMH227-12|Diptera|BOLD:AA8582
 Diptera[8129]|CNRMF2045-12|Diptera|BOLD:AAG4971
 Mycetophilidae[8130]|CNRMH060-12|Diptera|BOLD:ABV3020
 Mycetophilidae[8131]|CNRMG640-12|Diptera|BOLD:ABV3020
 Mycetophilidae[8132]|CNRMH130-12|Diptera|BOLD:ABV3020
 Mycetophilidae[8133]|CNRMH222-12|Diptera|BOLD:ABV3020
 Leila[8134]|CNRMF2239-12|Diptera|BOLD:AAG4867
 Diptera[8135]|CNRMH343-12|Diptera|BOLD:AAG4898
 Hemerobiidae[8136]|CNRMD1588-12|Neuroptera|BOLD:AAG0892
 Hemerobiidae[8137]|CNRMD2850-13|Neuroptera|BOLD:AAG0892
 Hemerobiidae[8138]|CNRME4053-12|Neuroptera|BOLD:AAG0892
 Neuroptera[8139]|CNRMA1114-13|Neuroptera|BOLD:AAM8204
 Neuroptera[8140]|CNRMD2851-13|Neuroptera|BOLD:AAM8204
 Chrysoperla[8141]|CNRMD2855-13|Neuroptera|BOLD:AAB0373
 Chrysoperla[8142]|CNRME4033-12|Neuroptera|BOLD:AAB0373
 Chrysoperla[8143]|CNRMF4114-12|Neuroptera|BOLD:AAB0373
 Neuroptera[8144]|CNRMF3848-12|Neuroptera|BOLD:AAG2019
 Neuroptera[8145]|CNRMF4117-12|Neuroptera|BOLD:AAG2022
 Chrysopidae[8146]|CNRMD2853-13|Neuroptera|BOLD:AAG2018
 Chrysopidae[8147]|CNRMD2854-13|Neuroptera|BOLD:AAG2018
 Chrysopidae[8148]|CNRMF4113-12|Neuroptera|BOLD:AAG2018
 Chrysopidae[8149]|CNRMD2852-13|Neuroptera|BOLD:AAG2018
 Chrysopidae[8150]|CNRME5216-13|Neuroptera|BOLD:AAG2018
 Chrysopidae[8151]|CNRME5214-13|Neuroptera|BOLD:AAG2018
 Chrysopidae[8152]|CNRME5213-13|Neuroptera|BOLD:AAG2018
 Chrysopidae[8153]|CNRMD2860-13|Neuroptera|BOLD:AAG2018
 Chrysopidae[8154]|CNRMD2859-13|Neuroptera|BOLD:AAG2018
 Chrysopidae[8155]|CNRMD2856-13|Neuroptera|BOLD:AAG2018
 Chrysopidae[8156]|CNRMC1710-13|Neuroptera|BOLD:AAG2018
 Chrysopidae[8157]|CNRMD2857-13|Neuroptera|BOLD:AAG2018
 Chrysopidae[8158]|CNRME5215-13|Neuroptera|BOLD:AAG2018
 Chrysopidae[8159]|CNRMF4115-12|Neuroptera|BOLD:AAG2018
 Chrysopidae[8160]|CNRMF4161-13|Neuroptera|BOLD:AAG2018
 Neuroptera[8161]|CNRMD2862-13|Neuroptera|BOLD:AAM8203
 Neuroptera[8162]|CNRME5212-13|Neuroptera|BOLD:AAM8203
 Neuroptera[8163]|CNRMF4160-13|Neuroptera|BOLD:AAM8203
 Neuroptera[8164]|CNRMF4162-13|Neuroptera|BOLD:AAM8203
 Paraclemensia acerifoliella[8165]|CNRMC1400-12|Lepidoptera|BOLD:AAI6183
 Paraclemensia acerifoliella[8166]|CNRMC1401-12|Lepidoptera|BOLD:AAI6183
 Heliozelidae[8167]|CNRMD540-12|Lepidoptera|BOLD:ACC6396
 Heliozelidae[8168]|CNRMD525-12|Lepidoptera|BOLD:ACC6396
 Heliozelidae[8169]|CNRMC1358-12|Lepidoptera|BOLD:ACC6396
 Heliozelidae[8170]|CNRMD2602-12|Lepidoptera|BOLD:ACC6396
 Heliozelidae[8171]|CNRMD546-12|Lepidoptera|BOLD:ACC6396
 Antispila freemani[8172]|CNRME1772-12|Lepidoptera|BOLD:AAF1974
 Antispila freemani[8173]|CNRME1785-12|Lepidoptera|BOLD:AAF1974
 Opostegidae[8174]|CNRME1739-12|Lepidoptera|BOLD:ACD1960
 Stigmella rhamnocola[8175]|CNRMC1391-12|Lepidoptera|BOLD:AAU7678
 Stigmella rhamnocola[8176]|CNRMC1385-12|Lepidoptera|BOLD:AAU7678
 Stigmella rhamnocola[8177]|CNRMD2626-12|Lepidoptera|BOLD:AAU7678
 Nepticulidae[8178]|CNRMC1373-12|Lepidoptera|BOLD:ACC5766
 Nepticulidae[8179]|CNRMC1388-12|Lepidoptera|BOLD:ABY1038
 Nepticulidae[8180]|CNRME1756-12|Lepidoptera|BOLD:ABY1038
 Stigmella populetorum[8181]|CNRME1769-12|Lepidoptera|BOLD:ABW0946
 Stigmella populetorum[8182]|CNRMD535-12|Lepidoptera|BOLD:ABW0946
 Stigmella populetorum[8183]|CNRME5158-12|Lepidoptera|BOLD:ABW0946
 Stigmella rosaefoliella[8184]|CNRMD2601-12|Lepidoptera|BOLD:ACB7163
 Stigmella corylifoliella[8185]|CNRME1775-12|Lepidoptera|BOLD:ACB8338
 Stigmella corylifoliella[8186]|CNRME1776-12|Lepidoptera|BOLD:ACB8338
 Stigmella corylifoliella[8187]|CNRMD2614-12|Lepidoptera|BOLD:ACB8338
 Stigmella corylifoliella[8188]|CNRME5157-12|Lepidoptera|BOLD:ACB8338
 Stigmella corylifoliella[8189]|CNRME5155-12|Lepidoptera|BOLD:ACB8338
 Stigmella corylifoliella[8190]|CNRMF2519-12|Lepidoptera|BOLD:ACB8338
 Nepticulidae[8191]|CNRMD2604-12|Lepidoptera|BOLD:ABW3093
 Nepticulidae[8192]|CNRME2952-12|Lepidoptera|BOLD:ABW3093
 Ectoedemia populella[8193]|CNRMC1375-12|Lepidoptera|BOLD:AA89665
 Ectoedemia nr. canutus[8194]|CNRMC198-12|Lepidoptera|BOLD:AAF6429
 Ectoedemia nr. canutus[8195]|CNRMC1363-12|Lepidoptera|BOLD:AAF6429
 Ectoedemia nr. canutus[8196]|CNRMC1355-12|Lepidoptera|BOLD:AAF6429
 Ectoedemia nr. canutus[8197]|CNRMD562-12|Lepidoptera|BOLD:AAF6429

Ectoedemia nr. canutus[8195]|CNRMC1363-12|Lepidoptera|BOLD:AAF6429
Ectoedemia nr. canutus[8196]|CNRMC1355-12|Lepidoptera|BOLD:AAF6429
Ectoedemia nr. canutus[8197]|CNRMD562-12|Lepidoptera|BOLD:AAF6429
Ectoedemia quadrinotata[8198]|CNRMD2592-12|Lepidoptera|BOLD:AAI9358
Ectoedemia quadrinotata[8199]|CNRME1778-12|Lepidoptera|BOLD:AAI9358
Ectoedemia quadrinotata[8200]|CNRMD2598-12|Lepidoptera|BOLD:AAI9358
Ectoedemia quadrinotata[8201]|CNRME2954-12|Lepidoptera|BOLD:AAI9358
Ectoedemia quadrinotata[8202]|CNRME2994-12|Lepidoptera|BOLD:AAI9358
Ectoedemia quadrinotata[8203]|CNRME5156-12|Lepidoptera|BOLD:AAI9358
Ectoedemia quadrinotata[8204]|CNRME2978-12|Lepidoptera|BOLD:AAI9358
Ectoedemia quadrinotata[8205]|CNRME2953-12|Lepidoptera|BOLD:AAI9358
Ectoedemia quadrinotata[8206]|CNRME3023-12|Lepidoptera|BOLD:AAI9358
Ectoedemia quadrinotata[8207]|CNRME2955-12|Lepidoptera|BOLD:AAI9358
Ectoedemia quadrinotata[8208]|CNRME5164-12|Lepidoptera|BOLD:AAI9358
Plutella xylostella[8209]|CNRMA974-12|Lepidoptera|BOLD:AAA1513
Plutella xylostella[8210]|CNRMA979-12|Lepidoptera|BOLD:AAA1513
Plutella xylostella[8211]|CNRMA983-12|Lepidoptera|BOLD:AAA1513
Plutella xylostella[8212]|CNRMA980-12|Lepidoptera|BOLD:AAA1513
Plutella xylostella[8213]|CNRMA969-12|Lepidoptera|BOLD:AAA1513
Plutella xylostella[8214]|CNRMA971-12|Lepidoptera|BOLD:AAA1513
Plutella xylostella[8215]|CNRMA981-12|Lepidoptera|BOLD:AAA1513
Plutella xylostella[8216]|CNRMB108-12|Lepidoptera|BOLD:AAA1513
Plutella xylostella[8217]|CNRMA968-12|Lepidoptera|BOLD:AAA1513
Plutella xylostella[8218]|CNRMH453-13|Lepidoptera|BOLD:AAA1513
Limenitis arthemis[8219]|CNRME055-12|Lepidoptera|BOLD:ABZ6037
Nemapogon[8220]|CNRME1749-12|Lepidoptera|BOLD:ABW0987
Homosetia fasciella[8221]|CNRME1762-12|Lepidoptera|BOLD:AAE1659
Homosetia fasciella[8222]|CNRME2941-12|Lepidoptera|BOLD:AAE1659
Homosetia fasciella[8223]|CNRME3017-12|Lepidoptera|BOLD:AAE1659
Homosetia fasciella[8224]|CNRME2987-12|Lepidoptera|BOLD:AAE1659
Homosetia fasciella[8225]|CNRMF2516-12|Lepidoptera|BOLD:AAE1659
Parornix crataegifoliella[8226]|CNRMC1356-12|Lepidoptera|BOLD:AAV0832
Parornix vicinella[8227]|CNRMA492-12|Lepidoptera|BOLD:ACH4425
Gracillariidae[8228]|CNRMB103-12|Lepidoptera|BOLD:ACC3000
Parornix DRD01[8229]|CNRMF2503-12|Lepidoptera|BOLD:AAI2427
Parornix[8230]|CNRMD542-12|Lepidoptera|BOLD:AAG1152
Parornix[8231]|CNRME2933-12|Lepidoptera|BOLD:AAG1152
Parornix[8232]|CNRME3008-12|Lepidoptera|BOLD:AAG1152
Parornix[8233]|CNRME1743-12|Lepidoptera|BOLD:AAG1152
Parornix[8234]|CNRME1779-12|Lepidoptera|BOLD:AAG1152
Parornix[8235]|CNRME2957-12|Lepidoptera|BOLD:AAG1152
Parornix[8236]|CNRME3011-12|Lepidoptera|BOLD:AAG1152
Parornix dubitella[8237]|CNRME2974-12|Lepidoptera|BOLD:AAF8199
Parornix dubitella[8238]|CNRMF2506-12|Lepidoptera|BOLD:AAF8199
Acrocercops astericola[8239]|CNRMB101-12|Lepidoptera|BOLD:AAD3996
Parectopa occulta[8240]|CNRMA371-12|Lepidoptera|BOLD:AAD5802
Parectopa occulta[8241]|CNRMF2498-12|Lepidoptera|BOLD:AAD5802
Parectopa occulta[8242]|CNRMF4146-12|Lepidoptera|BOLD:AAD5802
Parectopa albicostella[8243]|CNRMA288-12|Lepidoptera|BOLD:AAD5801
Parectopa albicostella[8244]|CNRMA192-12|Lepidoptera|BOLD:AAD5801
Parectopa albicostella[8245]|CNRMA243-12|Lepidoptera|BOLD:AAD5801
Parectopa albicostella[8246]|CNRMA272-12|Lepidoptera|BOLD:AAD5801
Parectopa albicostella[8247]|CNRMA191-12|Lepidoptera|BOLD:AAD5801
Parectopa albicostella[8248]|CNRMA256-12|Lepidoptera|BOLD:AAD5801
Parectopa albicostella[8249]|CNRMA303-12|Lepidoptera|BOLD:AAD5801
Parectopa albicostella[8250]|CNRMA849-12|Lepidoptera|BOLD:AAD5801
Parectopa albicostella[8251]|CNRMA891-12|Lepidoptera|BOLD:AAD5801
Parectopa albicostella[8252]|CNRMA563-12|Lepidoptera|BOLD:AAD5801
Parectopa albicostella[8253]|CNRMA268-12|Lepidoptera|BOLD:AAD5801
Parectopa albicostella[8254]|CNRMA892-12|Lepidoptera|BOLD:AAD5801
Parectopa albicostella[8255]|CNRMA565-12|Lepidoptera|BOLD:AAD5801
Parectopa albicostella[8256]|CNRMA559-12|Lepidoptera|BOLD:AAD5801
Parectopa albicostella[8257]|CNRMA553-12|Lepidoptera|BOLD:AAD5801
Parectopa albicostella[8258]|CNRMA551-12|Lepidoptera|BOLD:AAD5801
Parectopa albicostella[8259]|CNRMA508-12|Lepidoptera|BOLD:AAD5801
Parectopa albicostella[8260]|CNRMA505-12|Lepidoptera|BOLD:AAD5801
Parectopa albicostella[8261]|CNRMA481-12|Lepidoptera|BOLD:AAD5801
Parectopa albicostella[8262]|CNRMA377-12|Lepidoptera|BOLD:AAD5801
Parectopa albicostella[8263]|CNRMA360-12|Lepidoptera|BOLD:AAD5801
Parectopa albicostella[8264]|CNRMA356-12|Lepidoptera|BOLD:AAD5801
Parectopa albicostella[8265]|CNRMA323-12|Lepidoptera|BOLD:AAD5801
Parectopa albicostella[8266]|CNRMA309-12|Lepidoptera|BOLD:AAD5801
Parectopa albicostella[8267]|CNRMA289-12|Lepidoptera|BOLD:AAD5801
Parectopa albicostella[8268]|CNRMA217-12|Lepidoptera|BOLD:AAD5801
Parectopa albicostella[8269]|CNRMA212-12|Lepidoptera|BOLD:AAD5801
Parectopa albicostella[8270]|CNRMA204-12|Lepidoptera|BOLD:AAD5801
Parectopa albicostella[8271]|CNRMA199-12|Lepidoptera|BOLD:AAD5801
Parectopa albicostella[8272]|CNRMA890-12|Lepidoptera|BOLD:AAD5801
Parectopa albicostella[8273]|CNRMA886-12|Lepidoptera|BOLD:AAD5801
Parectopa albicostella[8274]|CNRMA267-12|Lepidoptera|BOLD:AAD5801
Parectopa albicostella[8275]|CNRMA901-12|Lepidoptera|BOLD:AAD5801
Parectopa albicostella[8276]|CNRMA856-12|Lepidoptera|BOLD:AAD5801
Parectopa albicostella[8277]|CNRMA900-12|Lepidoptera|BOLD:AAD5801
Parectopa albicostella[8278]|CNRMA914-12|Lepidoptera|BOLD:AAD5801
Parectopa albicostella[8279]|CNRMA549-12|Lepidoptera|BOLD:AAD5801
Parectopa albicostella[8280]|CNRMA206-12|Lepidoptera|BOLD:AAD5801
Parectopa albicostella[8281]|CNRMA274-12|Lepidoptera|BOLD:AAD5801
Parectopa albicostella[8282]|CNRMA523-12|Lepidoptera|BOLD:AAD5801
Parectopa albicostella[8283]|CNRMA222-12|Lepidoptera|BOLD:AAD5801
Parectopa albicostella[8284]|CNRMA874-12|Lepidoptera|BOLD:AAD5801
Parectopa albicostella[8285]|CNRMA233-12|Lepidoptera|BOLD:AAD5801
Parectopa albicostella[8286]|CNRMA531-12|Lepidoptera|BOLD:AAD5801
Parectopa albicostella[8287]|CNRMC1360-12|Lepidoptera|BOLD:AAD5801
Parectopa albicostella[8288]|CNRMA193-12|Lepidoptera|BOLD:AAD5801
Parectopa albicostella[8289]|CNRMG817-12|Lepidoptera|BOLD:AAD5801
Parectopa albicostella[8290]|CNRMG818-12|Lepidoptera|BOLD:AAD5801
Parectopa albicostella[8291]|CNRMA904-12|Lepidoptera|BOLD:AAD5801
Parectopa albicostella[8292]|CNRMA322-12|Lepidoptera|BOLD:AAD5801
Parectopa albicostella[8293]|CNRMA290-12|Lepidoptera|BOLD:AAD5801
Parectopa albicostella[8294]|CNRMA905-12|Lepidoptera|BOLD:AAD5801
Parectopa albicostella[8295]|CNRMA903-12|Lepidoptera|BOLD:AAD5801
Parectopa albicostella[8296]|CNRMA893-12|Lepidoptera|BOLD:AAD5801
Parectopa albicostella[8297]|CNRMA876-12|Lepidoptera|BOLD:AAD5801

Parectopa albicostella[8495]CNRMA351-12|Lepidoptera|BOLD: AAD5801
 Parectopa albicostella[8496]CNRMA346-12|Lepidoptera|BOLD: AAD5801
 Parectopa albicostella[8497]CNRMA345-12|Lepidoptera|BOLD: AAD5801
 Parectopa albicostella[8498]CNRMA344-12|Lepidoptera|BOLD: AAD5801
 Parectopa albicostella[8499]CNRMA343-12|Lepidoptera|BOLD: AAD5801
 Parectopa albicostella[8500]CNRMA340-12|Lepidoptera|BOLD: AAD5801
 Parectopa albicostella[8501]CNRMA327-12|Lepidoptera|BOLD: AAD5801
 Parectopa albicostella[8502]CNRMA325-12|Lepidoptera|BOLD: AAD5801
 Parectopa albicostella[8503]CNRMA321-12|Lepidoptera|BOLD: AAD5801
 Parectopa albicostella[8504]CNRMA315-12|Lepidoptera|BOLD: AAD5801
 Parectopa albicostella[8505]CNRMA310-12|Lepidoptera|BOLD: AAD5801
 Parectopa albicostella[8506]CNRMA307-12|Lepidoptera|BOLD: AAD5801
 Parectopa albicostella[8507]CNRMA306-12|Lepidoptera|BOLD: AAD5801
 Parectopa albicostella[8508]CNRMA301-12|Lepidoptera|BOLD: AAD5801
 Parectopa albicostella[8509]CNRMA297-12|Lepidoptera|BOLD: AAD5801
 Parectopa albicostella[8510]CNRMA294-12|Lepidoptera|BOLD: AAD5801
 Parectopa albicostella[8511]CNRMA292-12|Lepidoptera|BOLD: AAD5801
 Parectopa albicostella[8512]CNRMA278-12|Lepidoptera|BOLD: AAD5801
 Parectopa albicostella[8513]CNRMA273-12|Lepidoptera|BOLD: AAD5801
 Parectopa albicostella[8514]CNRMA266-12|Lepidoptera|BOLD: AAD5801
 Parectopa albicostella[8515]CNRMA263-12|Lepidoptera|BOLD: AAD5801
 Parectopa albicostella[8516]CNRMA262-12|Lepidoptera|BOLD: AAD5801
 Parectopa albicostella[8517]CNRMA260-12|Lepidoptera|BOLD: AAD5801
 Parectopa albicostella[8518]CNRMA251-12|Lepidoptera|BOLD: AAD5801
 Parectopa albicostella[8519]CNRMA247-12|Lepidoptera|BOLD: AAD5801
 Parectopa albicostella[8520]CNRMA245-12|Lepidoptera|BOLD: AAD5801
 Parectopa albicostella[8521]CNRMA242-12|Lepidoptera|BOLD: AAD5801
 Parectopa albicostella[8522]CNRMA237-12|Lepidoptera|BOLD: AAD5801
 Parectopa albicostella[8523]CNRMA231-12|Lepidoptera|BOLD: AAD5801
 Parectopa albicostella[8524]CNRMA227-12|Lepidoptera|BOLD: AAD5801
 Parectopa albicostella[8525]CNRMA220-12|Lepidoptera|BOLD: AAD5801
 Parectopa albicostella[8526]CNRMA218-12|Lepidoptera|BOLD: AAD5801
 Parectopa albicostella[8527]CNRMA208-12|Lepidoptera|BOLD: AAD5801
 Parectopa albicostella[8528]CNRMA205-12|Lepidoptera|BOLD: AAD5801
 Parectopa albicostella[8529]CNRMA201-12|Lepidoptera|BOLD: AAD5801
 Parectopa albicostella[8530]CNRMA1913-12|Lepidoptera|BOLD: AAD5801
 Parectopa albicostella[8531]CNRMA875-12|Lepidoptera|BOLD: AAD5801
 Parectopa albicostella[8532]CNRMA857-12|Lepidoptera|BOLD: AAD5801
 Parectopa albicostella[8533]CNRMA255-12|Lepidoptera|BOLD: AAD5801
 Parectopa albicostella[8534]CNRMA252-12|Lepidoptera|BOLD: AAD5801
 Parectopa albicostella[8535]CNRMA296-12|Lepidoptera|BOLD: AAD5801
 Parectopa albicostella[8536]CNRMA906-12|Lepidoptera|BOLD: AAD5801
 Parectopa albicostella[8537]CNRMA899-12|Lepidoptera|BOLD: AAD5801
 Parectopa albicostella[8538]CNRMA883-12|Lepidoptera|BOLD: AAD5801
 Parectopa albicostella[8539]CNRMA880-12|Lepidoptera|BOLD: AAD5801
 Parectopa albicostella[8540]CNRMA877-12|Lepidoptera|BOLD: AAD5801
 Parectopa albicostella[8541]CNRMA898-12|Lepidoptera|BOLD: AAD5801
 Parectopa albicostella[8542]CNRMA897-12|Lepidoptera|BOLD: AAD5801
 Parectopa albicostella[8543]CNRMA870-12|Lepidoptera|BOLD: AAD5801
 Parectopa albicostella[8544]CNRMA261-12|Lepidoptera|BOLD: AAD5801
 Parectopa albicostella[8545]CNRMA291-12|Lepidoptera|BOLD: AAD5801
 Parectopa albicostella[8546]CNRMC1370-12|Lepidoptera|BOLD: AAD5801
 Parectopa albicostella[8547]CNRMG823-12|Lepidoptera|BOLD: AAD5801
 Caloptilia invariabilis[8548]CNRMA973-12|Lepidoptera|BOLD: AAH4508
 Caloptilia invariabilis[8549]CNRMG824-12|Lepidoptera|BOLD: AAH4508
 Albuna pyramidalis[8550]CNRME1845-12|Lepidoptera|BOLD: AAB5656
 Elachista[8551]CNRMD2620-12|Lepidoptera|BOLD: AAI6200
 Elachista[8552]CNRME1770-12|Lepidoptera|BOLD: AAI6200
 Elachista[8553]CNRME2942-12|Lepidoptera|BOLD: AAI6200
 Anopina ednana[8554]CNRMF2530-12|Lepidoptera|BOLD: AAE5367
 Anopina ednana[8555]CNRMF2877-12|Lepidoptera|BOLD: AAE5367
 Anopina ednana[8556]CNRMF3913-12|Lepidoptera|BOLD: AAE5367
 Epermenial[8557]CNRMF2878-12|Lepidoptera|BOLD: ACB9511
 Epermenial[8558]CNRMF2894-12|Lepidoptera|BOLD: ACB9511
 Argyresthia[8559]CNRME1761-12|Lepidoptera|BOLD: AAF5253
 Argyresthia[8560]CNRME1768-12|Lepidoptera|BOLD: AAF5253
 Argyresthia oreasella[8561]CNRMF2502-12|Lepidoptera|BOLD: AAC0903
 Argyresthia oreasella[8562]CNRMF2509-12|Lepidoptera|BOLD: AAC0903
 Argyresthia oreasella[8563]CNRMF2534-12|Lepidoptera|BOLD: AAC0903
 Argyresthia oreasella[8564]CNRMF2523-12|Lepidoptera|BOLD: AAC0903
 Argyresthia oreasella[8565]CNRMF2505-12|Lepidoptera|BOLD: AAC0903
 Argyresthia oreasella[8566]CNRMF2531-12|Lepidoptera|BOLD: AAC0903
 Argyresthia oreasella[8567]CNRMF2514-12|Lepidoptera|BOLD: AAC0903
 Argyresthia oreasella[8568]CNRMF2873-12|Lepidoptera|BOLD: AAC0903
 Argyresthia pygmaella[8569]CNRMF2885-12|Lepidoptera|BOLD: AAA6669
 Yponomeutidae[8570]CNRMA982-12|Lepidoptera|BOLD: ACC2642
 Alucita lalaneei[8571]CNRMA984-12|Lepidoptera|BOLD: AAD4821
 Dichomeris levisella[8572]CNRMF3874-12|Lepidoptera|BOLD: AAD5272
 Dichomeris levisella[8573]CNRMF3865-12|Lepidoptera|BOLD: AAD5272
 Dichomeris levisella[8574]CNRMF3854-12|Lepidoptera|BOLD: AAD5272
 Dichomeris levisella[8575]CNRMF3880-12|Lepidoptera|BOLD: AAD5272
 Dichomeris[8576]CNRMF3881-12|Lepidoptera|BOLD: AAF5469
 Dichomeris[8577]CNRMF3928-12|Lepidoptera|BOLD: AAF5469
 Dichomeris[8578]CNRMF3875-12|Lepidoptera|BOLD: AAF5469
 Dichomeris[8579]CNRMF3870-12|Lepidoptera|BOLD: AAF5469
 Dichomeris[8580]CNRMF3868-12|Lepidoptera|BOLD: AAF5469
 Dichomeris[8581]CNRMF3862-12|Lepidoptera|BOLD: AAF5469
 Dichomeris[8582]CNRMF3860-12|Lepidoptera|BOLD: AAF5469
 Dichomeris[8583]CNRMF3856-12|Lepidoptera|BOLD: AAF5469
 Dichomeris[8584]CNRMF3857-12|Lepidoptera|BOLD: AAF5469
 Dichomeris[8585]CNRMF3861-12|Lepidoptera|BOLD: AAF5469
 Dichomeris[8586]CNRMF3932-12|Lepidoptera|BOLD: AAF5469
 Caloreas coloradella[8587]CNRMC1501-12|Lepidoptera|BOLD: ACC1735
 Caloreas coloradella[8588]CNRMD2114-12|Lepidoptera|BOLD: ACC1735
 Caloreas coloradella[8589]CNRMD2618-12|Lepidoptera|BOLD: ACC1735
 Ypsolopha[8590]CNRMF530-12|Lepidoptera|BOLD: AAC0506
 Swammerdamia caesiella[8591]CNRMD523-12|Lepidoptera|BOLD: AAB0224
 Swammerdamia caesiella[8592]CNRME1789-12|Lepidoptera|BOLD: AAB0224
 Xenolechia velatella[8593]CNRMB109-12|Lepidoptera|BOLD: AAF4660
 Xenolechia velatella[8594]CNRMA972-12|Lepidoptera|BOLD: AAF4660
 Xenolechia velatella[8595]CNRMA970-12|Lepidoptera|BOLD: AAF4660
 Xenolechia velatella[8596]CNRMA977-12|Lepidoptera|BOLD: AAF4660
 Xenolechia velatella[8597]CNRMC1508-12|Lepidoptera|BOLD: AAF4660

Xenolechia velatella[8595]CNRMA970-12|Lepidoptera|BOLD:AAF4660
Xenolechia velatella[8596]CNRMA977-12|Lepidoptera|BOLD:AAF4660
Xenolechia velatella[8597]CNRMC1508-12|Lepidoptera|BOLD:AAF4660
Pseudotelphusa quercinigracella[8598]CNRMD2616-12|Lepidoptera|BOLD:AAB0607
Pseudotelphusa quercinigracella[8599]CNRMC1353-12|Lepidoptera|BOLD:AAB0607
Pseudotelphusa quercinigracella[8600]CNRMC1376-12|Lepidoptera|BOLD:AAB0607
Pseudotelphusa quercinigracella[8601]CNRMD566-12|Lepidoptera|BOLD:AAB0607
Carpatolechia proximella[8602]CNRME734-12|Lepidoptera|BOLD:AAA6351
Dioryctria pseudotsugella[8603]CNRMF3931-12|Lepidoptera|BOLD:AAA5470
Oreana unicolorella[8604]CNRMF3869-12|Lepidoptera|BOLD:AAA6214
Meroptera pravella[8605]CNRMF3892-12|Lepidoptera|BOLD:AAA6818
Meroptera pravella[8606]CNRMF2559-12|Lepidoptera|BOLD:AAA6818
Meroptera pravella[8607]CNRMF2880-12|Lepidoptera|BOLD:AAA6818
Meroptera pravella[8608]CNRMF2537-12|Lepidoptera|BOLD:AAA6818
Meroptera pravella[8609]CNRMF2538-12|Lepidoptera|BOLD:AAA6818
Meroptera pravella[8610]CNRMF2544-12|Lepidoptera|BOLD:AAA6818
Meroptera pravella[8611]CNRMC1493-12|Lepidoptera|BOLD:AAA6818
Meroptera pravella[8612]CNRMF2560-12|Lepidoptera|BOLD:AAA6818
Meroptera pravella[8613]CNRMF3933-12|Lepidoptera|BOLD:AAA6818
Meroptera pravella[8614]CNRMF4148-12|Lepidoptera|BOLD:AAA6818
Pococera apastella[8615]CNRMF2557-12|Lepidoptera|BOLD:AAA3814
Pococera apastella[8616]CNRMF3893-12|Lepidoptera|BOLD:AAA3814
Pococera apastella[8617]CNRMF3895-12|Lepidoptera|BOLD:AAA3814
Pococera apastella[8618]CNRMF2556-12|Lepidoptera|BOLD:AAA3814
Pococera apastella[8619]CNRMF2547-12|Lepidoptera|BOLD:AAA3814
Pococera apastella[8620]CNRMF2870-12|Lepidoptera|BOLD:AAA3814
Pococera apastella[8621]CNRMF3898-12|Lepidoptera|BOLD:AAA3814
Pococera apastella[8622]CNRMF2536-12|Lepidoptera|BOLD:AAA3814
Pococera apastella[8623]CNRMF2540-12|Lepidoptera|BOLD:AAA3814
Pococera apastella[8624]CNRMF2545-12|Lepidoptera|BOLD:AAA3814
Pococera apastella[8625]CNRMF2548-12|Lepidoptera|BOLD:AAA3814
Pococera apastella[8626]CNRMF2551-12|Lepidoptera|BOLD:AAA3814
Pococera apastella[8627]CNRMF2558-12|Lepidoptera|BOLD:AAA3814
Pococera apastella[8628]CNRMF3886-12|Lepidoptera|BOLD:AAA3814
Pococera apastella[8629]CNRMF2567-12|Lepidoptera|BOLD:AAA3814
Pococera apastella[8630]CNRMF2565-12|Lepidoptera|BOLD:AAA3814
Pococera apastella[8631]CNRMF2866-12|Lepidoptera|BOLD:AAA3814
Pococera apastella[8632]CNRME752-12|Lepidoptera|BOLD:AAA3814
Pococera apastella[8633]CNRMF2864-12|Lepidoptera|BOLD:AAA3814
Pococera apastella[8634]CNRMF2543-12|Lepidoptera|BOLD:AAA3814
Pococera apastella[8635]CNRMF2553-12|Lepidoptera|BOLD:AAA3814
Pococera apastella[8636]CNRMF2554-12|Lepidoptera|BOLD:AAA3814
Pococera apastella[8637]CNRMF3894-12|Lepidoptera|BOLD:AAA3814
Pococera apastella[8638]CNRMG326-12|Lepidoptera|BOLD:AAA3814
Pococera apastella[8639]CNRMF3896-12|Lepidoptera|BOLD:AAA3814
Pococera apastella[8640]CNRMG327-12|Lepidoptera|BOLD:AAA3814
Gracillariidae[8641]CNRME1745-12|Lepidoptera|BOLD:ACD1959
Gracillariidae[8642]CNRME1774-12|Lepidoptera|BOLD:ACD1959
Cameraria[8643]CNRME1773-12|Lepidoptera|BOLD:AAH4495
Phyllonorycter[8644]CNRMF2518-12|Lepidoptera|BOLD:ACC9023
Protolithocolletis lathyri[8645]CNRMA500-12|Lepidoptera|BOLD:AAH4722
Protolithocolletis lathyri[8646]CNRMA532-12|Lepidoptera|BOLD:AAH4722
Protolithocolletis lathyri[8647]CNRMA504-12|Lepidoptera|BOLD:AAH4722
Protolithocolletis lathyri[8648]CNRMA213-12|Lepidoptera|BOLD:AAH4722
Protolithocolletis lathyri[8649]CNRMA488-12|Lepidoptera|BOLD:AAH4722
Protolithocolletis lathyri[8650]CNRME1766-12|Lepidoptera|BOLD:AAH4722
Gracillariidae[8651]CNRMF2860-12|Lepidoptera|BOLD:ACB9512
Hellinsia lacteodactylus[8652]CNRME2776-12|Lepidoptera|BOLD:AAB3656
Hellinsia[8653]CNRMF3905-12|Lepidoptera|BOLD:ACD3263
Hellinsia pectodactylus[8654]CNRMF3901-12|Lepidoptera|BOLD:ACF3437
Hellinsia pectodactylus[8655]CNRMF3929-12|Lepidoptera|BOLD:ACF3437
Geina tenuidactylus[8656]CNRMF2511-12|Lepidoptera|BOLD:AAD6826
Geina tenuidactylus[8657]CNRMF3942-12|Lepidoptera|BOLD:AAD6826
Synopacma[8658]CNRMA317-12|Lepidoptera|BOLD:AAF9988
Synopacma[8659]CNRMA502-12|Lepidoptera|BOLD:AAF9988
Synopacma[8660]CNRMA316-12|Lepidoptera|BOLD:AAF9988
Synopacma[8661]CNRMA557-12|Lepidoptera|BOLD:AAF9988
Landryia impositella[8662]CNRMD549-12|Lepidoptera|BOLD:ABW0004
Landryia impositella[8663]CNRME2948-12|Lepidoptera|BOLD:ABW0004
Landryia impositella[8664]CNRMD526-12|Lepidoptera|BOLD:ABW0004
Landryia impositella[8665]CNRME2972-12|Lepidoptera|BOLD:ABW0004
Landryia impositella[8666]CNRME3005-12|Lepidoptera|BOLD:ABW0004
Landryia impositella[8667]CNRME3022-12|Lepidoptera|BOLD:ABW0004
Landryia impositella[8668]CNRMF2865-12|Lepidoptera|BOLD:AAC7257
Hypenodes n. sp. 4[8669]CNRMF3903-12|Lepidoptera|BOLD:AAA3002
Hypenodes n. sp. 4[8670]CNRME3024-12|Lepidoptera|BOLD:AAA3002
Hypenodes n. sp. 4[8671]CNRMF3909-12|Lepidoptera|BOLD:AAA3002
Hypenodes n. sp. 4[8672]CNRMF3890-12|Lepidoptera|BOLD:AAA3002
Hypenodes n. sp. 4[8673]CNRMF3863-12|Lepidoptera|BOLD:AAA3002
Hypenodes n. sp. 4[8674]CNRME2832-12|Lepidoptera|BOLD:AAA3002
Hypenodes n. sp. 4[8675]CNRMF3889-12|Lepidoptera|BOLD:AAA3002
Hypenodes n. sp. 4[8676]CNRMF3867-12|Lepidoptera|BOLD:AAA3002
Hypenodes n. sp. 4[8677]CNRMF3914-12|Lepidoptera|BOLD:AAA3002
Hypenodes n. sp. 4[8678]CNRMF3916-12|Lepidoptera|BOLD:AAA3002
Hypenodes n. sp. 4[8679]CNRMF3918-12|Lepidoptera|BOLD:AAA3002
Hypenodes n. sp. 4[8680]CNRMF3934-12|Lepidoptera|BOLD:AAA3002
Hypenodes n. sp. 4[8681]CNRME2934-12|Lepidoptera|BOLD:AAA3002
Hypenodes n. sp. 4[8682]CNRME2760-12|Lepidoptera|BOLD:AAA3002
Hypenodes n. sp. 4[8683]CNRME1746-12|Lepidoptera|BOLD:AAA3002
Hypenodes n. sp. 4[8684]CNRMF3935-12|Lepidoptera|BOLD:AAA3002
Hypenodes n. sp. 4[8685]CNRME2995-12|Lepidoptera|BOLD:AAA3002
Hypenodes n. sp. 4[8686]CNRME3015-12|Lepidoptera|BOLD:AAA3002
Hypenodes n. sp. 4[8687]CNRMF3910-12|Lepidoptera|BOLD:AAA3002
Hypenodes n. sp. 4[8688]CNRMF2892-12|Lepidoptera|BOLD:AAA3002
Hypenodes n. sp. 4[8689]CNRME3012-12|Lepidoptera|BOLD:AAA3002
Hypenodes n. sp. 4[8690]CNRMF3920-12|Lepidoptera|BOLD:AAA3002
Hypenodes n. sp. 4[8691]CNRMF3902-12|Lepidoptera|BOLD:AAA3002
Hypenodes n. sp. 4[8692]CNRMF2867-12|Lepidoptera|BOLD:AAA3002
Hypenodes n. sp. 4[8693]CNRME706-12|Lepidoptera|BOLD:AAA3002
Hypenodes n. sp. 4[8694]CNRME2983-12|Lepidoptera|BOLD:AAA3002
Hypenodes n. sp. 4[8695]CNRME2932-12|Lepidoptera|BOLD:AAA3002
Hypenodes n. sp. 4[8696]CNRME5153-12|Lepidoptera|BOLD:AAA3002
Hypenodes n. sp. 4[8697]CNRMF3930-12|Lepidoptera|BOLD:AAA3002

Hyphenodes n. sp. 4[[8695]CNRME2932-12|Lepidoptera|BOLD:AAA3002
Hyphenodes n. sp. 4[[8696]CNRME153-12|Lepidoptera|BOLD:AAA3002
Hyphenodes n. sp. 4[[8697]CNRMF3930-12|Lepidoptera|BOLD:AAA3002
Hyphenodes n. sp. 4[[8698]CNRMF3925-12|Lepidoptera|BOLD:AAA3002
Hyphenodes n. sp. 4[[8699]CNRMF3921-12|Lepidoptera|BOLD:AAA3002
Hyphenodes n. sp. 4[[8700]CNRMF3915-12|Lepidoptera|BOLD:AAA3002
Hyphenodes n. sp. 4[[8701]CNRMF3911-12|Lepidoptera|BOLD:AAA3002
Hyphenodes n. sp. 4[[8702]CNRMF3908-12|Lepidoptera|BOLD:AAA3002
Hyphenodes n. sp. 4[[8703]CNRMF3906-12|Lepidoptera|BOLD:AAA3002
Hyphenodes n. sp. 4[[8704]CNRMF3888-12|Lepidoptera|BOLD:AAA3002
Hyphenodes n. sp. 4[[8705]CNRMF3882-12|Lepidoptera|BOLD:AAA3002
Hyphenodes n. sp. 4[[8706]CNRME5143-12|Lepidoptera|BOLD:AAA3002
Hyphenodes n. sp. 4[[8707]CNRME2984-12|Lepidoptera|BOLD:AAA3002
Hyphenodes n. sp. 4[[8708]CNRME2833-12|Lepidoptera|BOLD:AAA3002
Hyphenodes n. sp. 4[[8709]CNRME3014-12|Lepidoptera|BOLD:AAA3002
Hyphenodes n. sp. 4[[8710]CNRMF2881-12|Lepidoptera|BOLD:AAA3002
Hyphenodes n. sp. 4[[8711]CNRMF3940-12|Lepidoptera|BOLD:AAA3002
Hyphenodes n. sp. 4[[8712]CNRMF3912-12|Lepidoptera|BOLD:AAA3002
Hyphenodes n. sp. 4[[8713]CNRMF3919-12|Lepidoptera|BOLD:AAA3002
Hyphenodes n. sp. 4[[8714]CNRME2991-12|Lepidoptera|BOLD:AAA3002
Hyphenodes n. sp. 4[[8715]CNRME2996-12|Lepidoptera|BOLD:AAA3002
Hyphenodes n. sp. 4[[8716]CNRME5146-12|Lepidoptera|BOLD:AAA3002
Hyphenodes n. sp. 4[[8717]CNRMF3924-12|Lepidoptera|BOLD:AAA3002
Hyphenodes n. sp. 4[[8718]CNRMF2883-12|Lepidoptera|BOLD:AAA3002
Hyphenodes n. sp. 4[[8719]CNRME5148-12|Lepidoptera|BOLD:AAA3002
Hyphenodes n. sp. 4[[8720]CNRMF3941-12|Lepidoptera|BOLD:AAA3002
Anacampsis conclusella[[8721]CNRME3003-12|Lepidoptera|BOLD:ACE6387
Anacampsis conclusella[[8722]CNRME2946-12|Lepidoptera|BOLD:ACE6387
Anacampsis conclusella[[8723]CNRMF2520-12|Lepidoptera|BOLD:ACE6387
Anacampsis conclusella[[8724]CNRME1741-12|Lepidoptera|BOLD:ACE6387
Anacampsis conclusella[[8725]CNRME1737-12|Lepidoptera|BOLD:ACE6387
Anacampsis conclusella[[8726]CNRME2935-12|Lepidoptera|BOLD:ACE6387
Anacampsis conclusella[[8727]CNRME3001-12|Lepidoptera|BOLD:ACE6387
Anacampsis conclusella[[8728]CNRME2992-12|Lepidoptera|BOLD:ACE6387
Anacampsis conclusella[[8729]CNRME2965-12|Lepidoptera|BOLD:ACE6387
Anacampsis conclusella[[8730]CNRME1752-12|Lepidoptera|BOLD:ACE6387
Anacampsis conclusella[[8731]CNRME3009-12|Lepidoptera|BOLD:ACE6387
Anacampsis conclusella[[8732]CNRME2949-12|Lepidoptera|BOLD:ACE6387
Anacampsis conclusella[[8733]CNRME2944-12|Lepidoptera|BOLD:ACE6387
Anacampsis conclusella[[8734]CNRME1790-12|Lepidoptera|BOLD:ACE6387
Anacampsis conclusella[[8735]CNRME1784-12|Lepidoptera|BOLD:ACE6387
Anacampsis conclusella[[8736]CNRMD568-12|Lepidoptera|BOLD:ACE6387
Anacampsis conclusella[[8737]CNRME2993-12|Lepidoptera|BOLD:ACE6387
Anacampsis conclusella[[8738]CNRME2998-12|Lepidoptera|BOLD:ACE6387
Anacampsis conclusella[[8739]CNRME2947-12|Lepidoptera|BOLD:ACE6387
Anacampsis conclusella[[8740]CNRME2931-12|Lepidoptera|BOLD:ACE6387
Anacampsis conclusella[[8741]CNRME2982-12|Lepidoptera|BOLD:ACE6387
Anacampsis conclusella[[8742]CNRME2971-12|Lepidoptera|BOLD:ACE6387
Anacampsis conclusella[[8743]CNRME3004-12|Lepidoptera|BOLD:ACE6387
Anacampsis conclusella[[8744]CNRME2999-12|Lepidoptera|BOLD:ACE6387
Anacampsis conclusella[[8745]CNRME2997-12|Lepidoptera|BOLD:ACE6387
Anacampsis conclusella[[8746]CNRME2986-12|Lepidoptera|BOLD:ACE6387
Anacampsis conclusella[[8747]CNRME2976-12|Lepidoptera|BOLD:ACE6387
Anacampsis conclusella[[8748]CNRME2975-12|Lepidoptera|BOLD:ACE6387
Anacampsis conclusella[[8749]CNRME2973-12|Lepidoptera|BOLD:ACE6387
Anacampsis conclusella[[8750]CNRME2956-12|Lepidoptera|BOLD:ACE6387
Anacampsis conclusella[[8751]CNRME2945-12|Lepidoptera|BOLD:ACE6387
Anacampsis conclusella[[8752]CNRME2943-12|Lepidoptera|BOLD:ACE6387
Anacampsis conclusella[[8753]CNRME2939-12|Lepidoptera|BOLD:ACE6387
Anacampsis conclusella[[8754]CNRME2938-12|Lepidoptera|BOLD:ACE6387
Anacampsis conclusella[[8755]CNRME2827-12|Lepidoptera|BOLD:ACE6387
Anacampsis conclusella[[8756]CNRME1782-12|Lepidoptera|BOLD:ACE6387
Anacampsis conclusella[[8757]CNRME1754-12|Lepidoptera|BOLD:ACE6387
Anacampsis conclusella[[8758]CNRMD536-12|Lepidoptera|BOLD:ACE6387
Anacampsis conclusella[[8759]CNRME2985-12|Lepidoptera|BOLD:ACE6387
Anacampsis conclusella[[8760]CNRME1786-12|Lepidoptera|BOLD:ACE6387
Anacampsis conclusella[[8761]CNRME1757-12|Lepidoptera|BOLD:ACE6387
Anacampsis conclusella[[8762]CNRME1742-12|Lepidoptera|BOLD:ACE6387
Anacampsis conclusella[[8763]CNRMD2608-12|Lepidoptera|BOLD:ACE6387
Anacampsis conclusella[[8764]CNRMF2869-12|Lepidoptera|BOLD:ACE6387
Anacampsis conclusella[[8765]CNRME1760-12|Lepidoptera|BOLD:ACE6387
Anacampsis conclusella[[8766]CNRME5154-12|Lepidoptera|BOLD:ACE6387
Anacampsis conclusella[[8767]CNRME2970-12|Lepidoptera|BOLD:ACE6387
Anacampsis conclusella[[8768]CNRME1764-12|Lepidoptera|BOLD:ACE6387
Anacampsis conclusella[[8769]CNRME1758-12|Lepidoptera|BOLD:ACE6387
Anacampsis conclusella[[8770]CNRME1750-12|Lepidoptera|BOLD:ACE6387
Anacampsis conclusella[[8771]CNRME1748-12|Lepidoptera|BOLD:ACE6387
Anacampsis conclusella[[8772]CNRMF2527-12|Lepidoptera|BOLD:ACE6387
Anacampsis conclusella[[8773]CNRME3007-12|Lepidoptera|BOLD:ACE6387
Anacampsis conclusella[[8774]CNRME1767-12|Lepidoptera|BOLD:ACE6387
Anacampsis conclusella[[8775]CNRME1753-12|Lepidoptera|BOLD:ACE6387
Anacampsis conclusella[[8776]CNRME1744-12|Lepidoptera|BOLD:ACE6387
Anacampsis conclusella[[8777]CNRME1740-12|Lepidoptera|BOLD:ACE6387
Anacampsis conclusella[[8778]CNRME1736-12|Lepidoptera|BOLD:ACE6387
Anacampsis conclusella[[8779]CNRMD2595-12|Lepidoptera|BOLD:ACE6387
Anacampsis conclusella[[8780]CNRMF2515-12|Lepidoptera|BOLD:ACE6387
Anacampsis conclusella[[8781]CNRMF2526-12|Lepidoptera|BOLD:ACE6387
Anacampsis conclusella[[8782]CNRMF2500-12|Lepidoptera|BOLD:ACE6387
Anacampsis conclusella[[8783]CNRME1747-12|Lepidoptera|BOLD:ACE6387
Anacampsis conclusella[[8784]CNRMD530-12|Lepidoptera|BOLD:ACE6387
Anacampsis conclusella[[8785]CNRMD555-12|Lepidoptera|BOLD:ACE6387
Anacampsis conclusella[[8786]CNRMF2875-12|Lepidoptera|BOLD:ACE6387
Anacampsis conclusella[[8787]CNRMF2888-12|Lepidoptera|BOLD:ACE6387
Anacampsis sp4[[8788]CNRMF2889-12|Lepidoptera|BOLD:AAI4682
Hypatopa simplicella[[8789]CNRMD2619-12|Lepidoptera|BOLD:AAB9632
Hypatopa simplicella[[8790]CNRME3019-12|Lepidoptera|BOLD:AAB9632
Hypatopa simplicella[[8791]CNRMD550-12|Lepidoptera|BOLD:AAB9632
Hypatopa simplicella[[8792]CNRME3025-12|Lepidoptera|BOLD:AAB9632
Hypatopa simplicella[[8793]CNRMD2594-12|Lepidoptera|BOLD:AAB9632
Hypatopa simplicella[[8794]CNRME2936-12|Lepidoptera|BOLD:AAB9632
Hypatopa simplicella[[8795]CNRME2824-12|Lepidoptera|BOLD:AAB9632
Hypatopa simplicella[[8796]CNRME742-12|Lepidoptera|BOLD:AAB9632
Hypatopa simplicella[[8797]CNRME722-12|Lepidoptera|BOLD:AAB9632

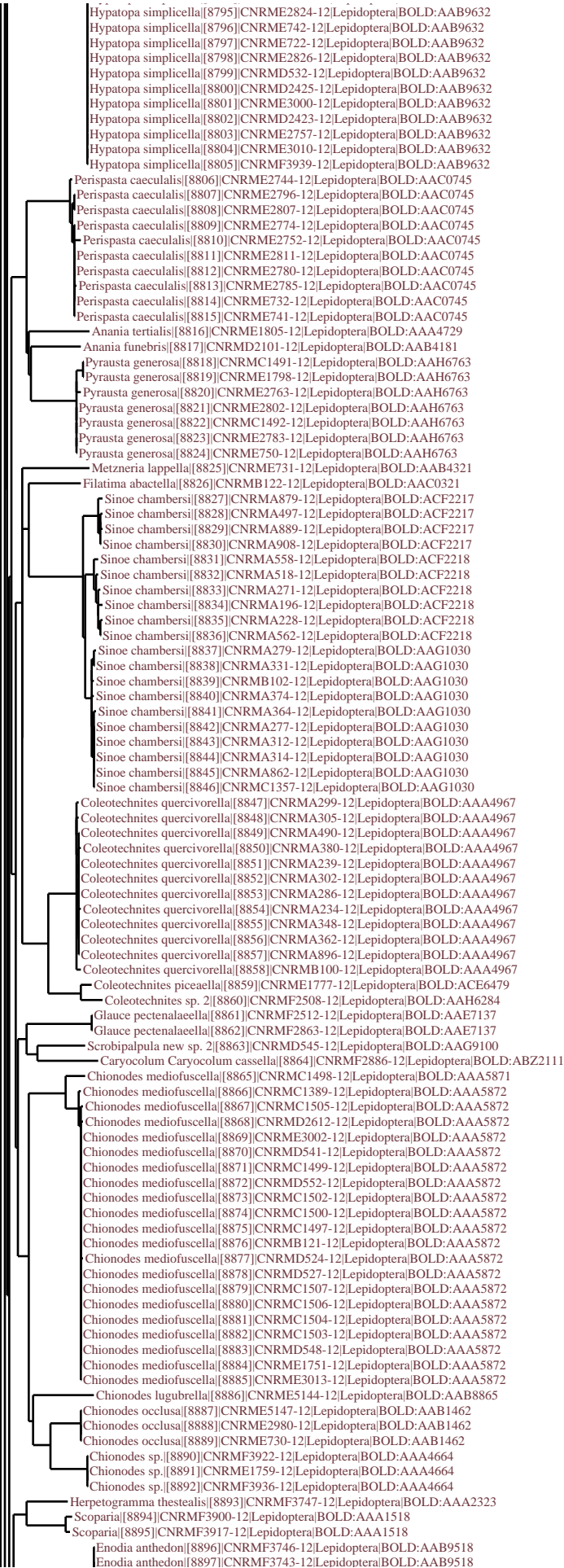

Scoparia[[8895]]CNRMF3917-12[Lepidoptera]BOLD:AAA1518
 Enodia anthedon[[8896]]CNRMF3746-12[Lepidoptera]BOLD:AAB9518
 Enodia anthedon[[8897]]CNRMF3743-12[Lepidoptera]BOLD:AAB9518
 Enodia anthedon[[8898]]CNRMF527-12[Lepidoptera]BOLD:AAB9518
 Enodia anthedon[[8899]]CNRMF3749-12[Lepidoptera]BOLD:AAB9518
 Enodia anthedon[[8900]]CNRMF3740-12[Lepidoptera]BOLD:AAB9518
 Enodia anthedon[[8901]]CNRMF3745-12[Lepidoptera]BOLD:AAB9518
 Enodia anthedon[[8902]]CNRME1847-12[Lepidoptera]BOLD:AAB9518
 Enodia anthedon[[8903]]CNRME1846-12[Lepidoptera]BOLD:AAB9518
 Enodia anthedon[[8904]]CNRMF531-12[Lepidoptera]BOLD:AAB9518
 Enodia anthedon[[8905]]CNRMF532-12[Lepidoptera]BOLD:AAB9518
 Enodia anthedon[[8906]]CNRMF3742-12[Lepidoptera]BOLD:AAB9518
 Enodia anthedon[[8907]]CNRMF3750-12[Lepidoptera]BOLD:AAB9518
 Enodia anthedon[[8908]]CNRME4975-12[Lepidoptera]BOLD:AAB9518
 Enodia anthedon[[8909]]CNRME1819-12[Lepidoptera]BOLD:AAB9518
 Enodia anthedon[[8910]]CNRMF3744-12[Lepidoptera]BOLD:AAB9518
 Enodia anthedon[[8911]]CNRMF525-12[Lepidoptera]BOLD:AAB9518
 Enodia anthedon[[8912]]CNRMF534-12[Lepidoptera]BOLD:AAB9518
 Phyciodes[[8913]]CNRME4978-12[Lepidoptera]BOLD:AAA2812
 Phyciodes[[8914]]CNRME4981-12[Lepidoptera]BOLD:AAA2812
 Phyciodes[[8915]]CNRME1855-12[Lepidoptera]BOLD:AAA2812
 Phyciodes[[8916]]CNRME1830-12[Lepidoptera]BOLD:AAA2812
 Phyciodes[[8917]]CNRME1828-12[Lepidoptera]BOLD:AAA2812
 Phyciodes[[8918]]CNRME058-12[Lepidoptera]BOLD:AAA2812
 Phyciodes[[8919]]CNRME057-12[Lepidoptera]BOLD:AAA2812
 Phyciodes[[8920]]CNRME044-12[Lepidoptera]BOLD:AAA2812
 Phyciodes[[8921]]CNRME1811-12[Lepidoptera]BOLD:AAA2812
 Phyciodes[[8922]]CNRME1851-12[Lepidoptera]BOLD:AAA2812
 Phyciodes[[8923]]CNRME4985-12[Lepidoptera]BOLD:AAA2812
 Phyciodes[[8924]]CNRME4986-12[Lepidoptera]BOLD:AAA2812
 Phyciodes[[8925]]CNRME1840-12[Lepidoptera]BOLD:AAA2812
 Phyciodes[[8926]]CNRME4991-12[Lepidoptera]BOLD:AAA2812
 Polygonia[[8927]]CNRMG782-12[Lepidoptera]BOLD:ABY8345
 Polygonia[[8928]]CNRMG783-12[Lepidoptera]BOLD:ABY8345
 Diacme[[8929]]CNRMD2107-12[Lepidoptera]BOLD:AAH4442
 Asaphocrita aphidiella[[8930]]CNRMD2427-12[Lepidoptera]BOLD:AAC4277
 Asaphocrita aphidiella[[8931]]CNRME3018-12[Lepidoptera]BOLD:AAC4277
 Asaphocrita aphidiella[[8932]]CNRME5150-12[Lepidoptera]BOLD:AAC4277
 Landryia impositella[[8933]]CNRMC1352-12[Lepidoptera]BOLD:ABA1128
 Blastodacna curvilineella[[8934]]CNRMD2596-12[Lepidoptera]BOLD:AAE0835
 Blastodacna curvilineella[[8935]]CNRMD2611-12[Lepidoptera]BOLD:AAE0835
 Schizura leptinoides[[8936]]CNRME1820-12[Lepidoptera]BOLD:AAB0904
 Schizura leptinoides[[8937]]CNRME1843-12[Lepidoptera]BOLD:AAB0904
 Schizura unicornis[[8938]]CNRME4988-12[Lepidoptera]BOLD:AAA3873
 Elachistidae[[8939]]CNRMD2606-12[Lepidoptera]BOLD:ACB7362
 Elachistidae[[8940]]CNRMD2609-12[Lepidoptera]BOLD:ACB7362
 Elachista subalbidella[[8941]]CNRMC1345-12[Lepidoptera]BOLD:ABX6265
 Elachista subalbidella[[8942]]CNRMD561-12[Lepidoptera]BOLD:ABX6265
 Elachista subalbidella[[8943]]CNRME1735-12[Lepidoptera]BOLD:ABX6265
 Elachista subalbidella[[8944]]CNRME2937-12[Lepidoptera]BOLD:ABX6265
 Elachista[[8945]]CNRME2960-12[Lepidoptera]BOLD:ACC8141
 Elachista[[8946]]CNRME2967-12[Lepidoptera]BOLD:ACC8141
 Elachista[[8947]]CNRME2968-12[Lepidoptera]BOLD:ACF1706
 Elachista[[8948]]CNRMF2497-12[Lepidoptera]BOLD:ACF1706
 Elachista[[8949]]CNRME2961-12[Lepidoptera]BOLD:ACF1706
 Elachista[[8950]]CNRMF2499-12[Lepidoptera]BOLD:ACF1706
 Elachista[[8951]]CNRMF2501-12[Lepidoptera]BOLD:ACF1706
 Elachista[[8952]]CNRMF2504-12[Lepidoptera]BOLD:ACF1706
 Elachista[[8953]]CNRMF2533-12[Lepidoptera]BOLD:ACF1706
 Elachista[[8954]]CNRMF2857-12[Lepidoptera]BOLD:ACF1706
 Elachistidae[[8955]]CNRMC196-12[Lepidoptera]BOLD:ACB7240
 Elachista illectella[[8956]]CNRMC1350-12[Lepidoptera]BOLD:AAD9052
 Elachista illectella[[8957]]CNRMC1359-12[Lepidoptera]BOLD:AAD9052
 Elachista illectella[[8958]]CNRMC1347-12[Lepidoptera]BOLD:AAD9052
 Elachista illectella[[8959]]CNRMB099-12[Lepidoptera]BOLD:AAD9052
 Elachista illectella[[8960]]CNRMC1365-12[Lepidoptera]BOLD:AAD9052
 Elachista illectella[[8961]]CNRMC1380-12[Lepidoptera]BOLD:AAD9052
 Elachista illectella[[8962]]CNRMD557-12[Lepidoptera]BOLD:AAD9052
 Elachista illectella[[8963]]CNRMD560-12[Lepidoptera]BOLD:AAD9052
 Elachista illectella[[8964]]CNRMD544-12[Lepidoptera]BOLD:AAD9052
 Elachista illectella[[8965]]CNRMD534-12[Lepidoptera]BOLD:AAD9052
 Elachista illectella[[8966]]CNRMC1378-12[Lepidoptera]BOLD:AAD9052
 Elachista illectella[[8967]]CNRMD2621-12[Lepidoptera]BOLD:AAD9052
 Elachista illectella[[8968]]CNRMF2871-12[Lepidoptera]BOLD:AAD9052
 Coleophora rosaevorella[[8969]]CNRME1788-12[Lepidoptera]BOLD:AAC0422
 Coleophora rosaevorella[[8970]]CNRMD2622-12[Lepidoptera]BOLD:AAC0422
 Coleophora rosaevorella[[8971]]CNRME2969-12[Lepidoptera]BOLD:AAC0422
 Coleophora rosaevorella[[8972]]CNRME5163-12[Lepidoptera]BOLD:AAC0422
 Coleophora duplicis group[[8973]]CNRMF2510-12[Lepidoptera]BOLD:AAA3993
 Coleophora duplicis group[[8974]]CNRMF2517-12[Lepidoptera]BOLD:AAA3993
 Baileya ophthalmica[[8975]]CNRMC1484-12[Lepidoptera]BOLD:AAA6592
 Baileya ophthalmica[[8976]]CNRMD2052-12[Lepidoptera]BOLD:AAA6592
 Baileya ophthalmica[[8977]]CNRMD2067-12[Lepidoptera]BOLD:AAA6592
 Eilema bicolor[[8978]]CNRME2794-12[Lepidoptera]BOLD:AAA4503
 Eilema bicolor[[8979]]CNRMF3878-12[Lepidoptera]BOLD:AAA4503
 Hypena palparia[[8980]]CNRME1791-12[Lepidoptera]BOLD:ABY9635
 Hypena palparia[[8981]]CNRME5003-12[Lepidoptera]BOLD:ABY9635
 Hypena palparia[[8982]]CNRMF3751-12[Lepidoptera]BOLD:ABY9635
 Hypena palparia[[8983]]CNRME4996-12[Lepidoptera]BOLD:ABY9635
 Hypena palparia[[8984]]CNRME1854-12[Lepidoptera]BOLD:ABY9635
 Hypena palparia[[8985]]CNRME1832-12[Lepidoptera]BOLD:ABY9635
 Hypena palparia[[8986]]CNRME1822-12[Lepidoptera]BOLD:ABY9635
 Hypena palparia[[8987]]CNRME1816-12[Lepidoptera]BOLD:ABY9635
 Hypena palparia[[8988]]CNRME1802-12[Lepidoptera]BOLD:ABY9635
 Hypena palparia[[8989]]CNRME042-12[Lepidoptera]BOLD:ABY9635
 Hypena palparia[[8990]]CNRME4984-12[Lepidoptera]BOLD:ABY9635
 Hypena palparia[[8991]]CNRME4979-12[Lepidoptera]BOLD:ABY9635
 Hypena palparia[[8992]]CNRME049-12[Lepidoptera]BOLD:ABY9635
 Hypena palparia[[8993]]CNRME047-12[Lepidoptera]BOLD:ABY9635
 Hypena palparia[[8994]]CNRME1824-12[Lepidoptera]BOLD:ABY9635
 Hypena palparia[[8995]]CNRME1813-12[Lepidoptera]BOLD:ABY9635
 Hypena palparia[[8996]]CNRME1835-12[Lepidoptera]BOLD:ABY9635
 Hypena palparia[[8997]]CNRMF1810-12[Lepidoptera]BOLD:ABY9635

Hypena palparia[8995]|CNRME1813-12|Lepidoptera|BOLD:ABY9635
 Hypena palparia[8996]|CNRME1835-12|Lepidoptera|BOLD:ABY9635
 Hypena palparia[8997]|CNRME1810-12|Lepidoptera|BOLD:ABY9635
 Hypena palparia[8998]|CNRME1849-12|Lepidoptera|BOLD:ABY9635
 Hypena palparia[8999]|CNRME1826-12|Lepidoptera|BOLD:ABY9635
 Hypena palparia[9000]|CNRME1825-12|Lepidoptera|BOLD:ABY9635
 Hypena palparia[9001]|CNRME1857-12|Lepidoptera|BOLD:ABY9635
 Hypena palparia[9002]|CNRME5002-12|Lepidoptera|BOLD:ABY9635
 Hypena palparia[9003]|CNRMF3752-12|Lepidoptera|BOLD:ABY9635
 Hypena palparia[9004]|CNRMF3753-12|Lepidoptera|BOLD:ABY9635
 Hypena palparia[9005]|CNRMF3885-12|Lepidoptera|BOLD:ABY9635
 Hypena scabra[9006]|CNRMC1489-12|Lepidoptera|BOLD:AAA4222
 Hypena scabra[9007]|CNRMG779-12|Lepidoptera|BOLD:AAA4222
 Papilio canadensis[9008]|CNRME1817-12|Lepidoptera|BOLD:ACE3135
 Sorhagenia baucidis[9009]|CNRMF2882-12|Lepidoptera|BOLD:AAI0156
 Pseudothyatira cymatophoroides[9010]|CNRMD2087-12|Lepidoptera|BOLD:AAA2148
 Pseudothyatira cymatophoroides[9011]|CNRME050-12|Lepidoptera|BOLD:AAA2148
 Pseudothyatira cymatophoroides[9012]|CNRMD2078-12|Lepidoptera|BOLD:AAA2148
 Pseudothyatira cymatophoroides[9013]|CNRMD2053-12|Lepidoptera|BOLD:AAA2148
 Pseudothyatira cymatophoroides[9014]|CNRMF523-12|Lepidoptera|BOLD:AAA2148
 Pseudothyatira cymatophoroides[9015]|CNRME4976-12|Lepidoptera|BOLD:AAA2148
 Pseudothyatira cymatophoroides[9016]|CNRME043-12|Lepidoptera|BOLD:AAA2148
 Pseudothyatira cymatophoroides[9017]|CNRME053-12|Lepidoptera|BOLD:AAA2148
 Pseudothyatira cymatophoroides[9018]|CNRMF533-12|Lepidoptera|BOLD:AAA2148
 Virbia[9019]|CNRME1795-12|Lepidoptera|BOLD:ABY5771
 Virbia ferruginosa[9020]|CNRME2798-12|Lepidoptera|BOLD:AAA4485
 Virbia ferruginosa[9021]|CNRME1797-12|Lepidoptera|BOLD:AAA4485
 Virbia ferruginosa[9022]|CNRME2746-12|Lepidoptera|BOLD:AAA4485
 Virbia ferruginosa[9023]|CNRME2817-12|Lepidoptera|BOLD:AAA4485
 Virbia ferruginosa[9024]|CNRME4980-12|Lepidoptera|BOLD:AAA4485
 Virbia ferruginosa[9025]|CNRME735-12|Lepidoptera|BOLD:AAA4485
 Virbia ferruginosa[9026]|CNRME720-12|Lepidoptera|BOLD:AAA4485
 Virbia ferruginosa[9027]|CNRME716-12|Lepidoptera|BOLD:AAA4485
 Virbia ferruginosa[9028]|CNRME2764-12|Lepidoptera|BOLD:AAA4485
 Virbia ferruginosa[9029]|CNRME713-12|Lepidoptera|BOLD:AAA4485
 Virbia ferruginosa[9030]|CNRME2806-12|Lepidoptera|BOLD:AAA4485
 Virbia ferruginosa[9031]|CNRME2766-12|Lepidoptera|BOLD:AAA4485
 Virbia ferruginosa[9032]|CNRME2759-12|Lepidoptera|BOLD:AAA4485
 Virbia ferruginosa[9033]|CNRME2748-12|Lepidoptera|BOLD:AAA4485
 Virbia ferruginosa[9034]|CNRME2747-12|Lepidoptera|BOLD:AAA4485
 Virbia ferruginosa[9035]|CNRME2761-12|Lepidoptera|BOLD:AAA4485
 Virbia ferruginosa[9036]|CNRME2795-12|Lepidoptera|BOLD:AAA4485
 Virbia ferruginosa[9037]|CNRME2810-12|Lepidoptera|BOLD:AAA4485
 Virbia ferruginosa[9038]|CNRME736-12|Lepidoptera|BOLD:AAA4485
 Virbia ferruginosa[9039]|CNRME737-12|Lepidoptera|BOLD:AAA4485
 Virbia ferruginosa[9040]|CNRME744-12|Lepidoptera|BOLD:AAA4485
 Virbia ferruginosa[9041]|CNRME751-12|Lepidoptera|BOLD:AAA4485
 Catocala relictata[9042]|CNRMD2428-12|Lepidoptera|BOLD:AAB3451
 Catocala relictata[9043]|CNRMG780-12|Lepidoptera|BOLD:AAB3451
 Catocala concumbens[9044]|CNRMG781-12|Lepidoptera|BOLD:AAB6567
 Protodeltote albidula[9045]|CNRME1852-12|Lepidoptera|BOLD:AAA2331
 Protodeltote albidula[9046]|CNRMD2099-12|Lepidoptera|BOLD:AAA2331
 Protodeltote albidula[9047]|CNRME2762-12|Lepidoptera|BOLD:AAA2331
 Protodeltote albidula[9048]|CNRME2823-12|Lepidoptera|BOLD:AAA2331
 Autographa rubidus[9049]|CNRMD2062-12|Lepidoptera|BOLD:AAD5970
 Diachrysa aereoides[9050]|CNRMF3754-12|Lepidoptera|BOLD:AAB3241
 Phalaenophana pyramusalis[9051]|CNRMD2096-12|Lepidoptera|BOLD:AAA5643
 Phalaenophana pyramusalis[9052]|CNRMD2115-12|Lepidoptera|BOLD:AAA5643
 Phalaenophana pyramusalis[9053]|CNRME1804-12|Lepidoptera|BOLD:AAA5643
 Phalaenophana pyramusalis[9054]|CNRMD2092-12|Lepidoptera|BOLD:AAA5643
 Phalaenophana pyramusalis[9055]|CNRME1792-12|Lepidoptera|BOLD:AAA5643
 Phalaenophana pyramusalis[9056]|CNRMD2419-12|Lepidoptera|BOLD:AAA5643
 Phalaenophana pyramusalis[9057]|CNRME710-12|Lepidoptera|BOLD:AAA5643
 Phalaenostola metonalis[9058]|CNRME1812-12|Lepidoptera|BOLD:AAA7565
 Phalaenostola metonalis[9059]|CNRME2765-12|Lepidoptera|BOLD:AAA7565
 Phalaenostola metonalis[9060]|CNRME2777-12|Lepidoptera|BOLD:AAA7565
 Phalaenostola metonalis[9061]|CNRME749-12|Lepidoptera|BOLD:AAA7565
 Chytolita morbidalis[9062]|CNRMD2069-12|Lepidoptera|BOLD:AAA2868
 Chytolita morbidalis[9063]|CNRMD2110-12|Lepidoptera|BOLD:AAA2868
 Chytolita morbidalis[9064]|CNRMD2065-12|Lepidoptera|BOLD:AAA2868
 Chytolita morbidalis[9065]|CNRMD2066-12|Lepidoptera|BOLD:AAA2868
 Chytolita morbidalis[9066]|CNRME4983-12|Lepidoptera|BOLD:AAA2868
 Zanclognatha jacchusalis[9067]|CNRMF3876-12|Lepidoptera|BOLD:AAA5206
 Zanclognatha jacchusalis[9068]|CNRMF3887-12|Lepidoptera|BOLD:AAA5206
 Zanclognatha jacchusalis[9069]|CNRMF3755-12|Lepidoptera|BOLD:AAA5206
 Zanclognatha jacchusalis[9070]|CNRMF3748-12|Lepidoptera|BOLD:AAA5206
 Zanclognatha jacchusalis[9071]|CNRMF528-12|Lepidoptera|BOLD:AAA5206
 Zanclognatha jacchusalis[9072]|CNRME4992-12|Lepidoptera|BOLD:AAA5206
 Zanclognatha jacchusalis[9073]|CNRME1850-12|Lepidoptera|BOLD:AAA5206
 Zanclognatha jacchusalis[9074]|CNRME5007-12|Lepidoptera|BOLD:AAA5206
 Zanclognatha jacchusalis[9075]|CNRMF3883-12|Lepidoptera|BOLD:AAA5206
 Zanclognatha jacchusalis[9076]|CNRMF529-12|Lepidoptera|BOLD:AAA5206
 Feltia herilis[9077]|CNRMF522-12|Lepidoptera|BOLD:ACE9865
 Acronicta radcliffi[9078]|CNRMC1485-12|Lepidoptera|BOLD:AAC4642
 Acronicta radcliffi[9079]|CNRME046-12|Lepidoptera|BOLD:AAC4642
 Acronicta superans[9080]|CNRME1807-12|Lepidoptera|BOLD:AAB7444
 Chytonix palliatricula[9081]|CNRMD2060-12|Lepidoptera|BOLD:AAA6619
 Chytonix palliatricula[9082]|CNRME1814-12|Lepidoptera|BOLD:AAA6619
 Phlogophora iris[9083]|CNRMD2054-12|Lepidoptera|BOLD:AAA9019
 Phlogophora iris[9084]|CNRMD2077-12|Lepidoptera|BOLD:AAA9019
 Euplexia benesimilis[9085]|CNRMD2059-12|Lepidoptera|BOLD:AAA4097
 Euplexia benesimilis[9086]|CNRMD2058-12|Lepidoptera|BOLD:AAA4097
 Euplexia benesimilis[9087]|CNRMD2055-12|Lepidoptera|BOLD:AAA4097
 Euplexia benesimilis[9088]|CNRMD2051-12|Lepidoptera|BOLD:AAA4097
 Euplexia benesimilis[9089]|CNRMC1486-12|Lepidoptera|BOLD:AAA4097
 Euplexia benesimilis[9090]|CNRMC1487-12|Lepidoptera|BOLD:AAA4097
 Euplexia benesimilis[9091]|CNRMD2079-12|Lepidoptera|BOLD:AAA4097
 Euplexia benesimilis[9092]|CNRMD2080-12|Lepidoptera|BOLD:AAA4097
 Euplexia benesimilis[9093]|CNRMD2089-12|Lepidoptera|BOLD:AAA4097
 Euplexia benesimilis[9094]|CNRMD2090-12|Lepidoptera|BOLD:AAA4097
 Orthodes detracta[9095]|CNRME052-12|Lepidoptera|BOLD:AAA6122
 Lacanobia radix[9096]|CNRMC1483-12|Lepidoptera|BOLD:AAB6755
 Anacletoides proscus[9097]|CNRME1871-12|Lepidoptera|BOLD:AAA3756

Orthodes detracta[9095]|CNRME052-12|Lepidoptera|BOLD:AAA6122
Lacanobia radix[9096]|CNRMC1483-12|Lepidoptera|BOLD:AAB6755
Anaplectoides pressus[9097]|CNRME1821-12|Lepidoptera|BOLD:AAA3756
Graphiphora augur[9098]|CNRMF535-12|Lepidoptera|BOLD:ABZ5642
Xestia c-nigrum[9099]|CNRMH349-12|Lepidoptera|BOLD:AAA2144
Polia nimbosa[9100]|CNRME5004-12|Lepidoptera|BOLD:AAA4058
Leucania pseudargyria[9101]|CNRMF524-12|Lepidoptera|BOLD:AAB6246
Apamea plutonia[9102]|CNRME1818-12|Lepidoptera|BOLD:AAD3061
Apamea plutonia[9103]|CNRME1837-12|Lepidoptera|BOLD:AAD3061
Apamea vultuosa[9104]|CNRMD2072-12|Lepidoptera|BOLD:AAB7574
Papaipema duplicatus[9105]|CNRME2835-12|Lepidoptera|BOLD:AAB8711
Platypolia mactata[9106]|CNRMG778-12|Lepidoptera|BOLD:AAC7837
Ipimorpha pleonectusa[9107]|CNRMA915-12|Lepidoptera|BOLD:AAB4652
Enargia decolor[9108]|CNRMG771-12|Lepidoptera|BOLD:AAA7455
Enargia decolor[9109]|CNRMG749-12|Lepidoptera|BOLD:AAA7455
Enargia decolor[9110]|CNRMG755-12|Lepidoptera|BOLD:AAA7455
Enargia decolor[9111]|CNRMH353-12|Lepidoptera|BOLD:AAA7455
Enargia decolor[9112]|CNRMG009-12|Lepidoptera|BOLD:AAA7455
Enargia decolor[9113]|CNRMG742-12|Lepidoptera|BOLD:AAA7455
Enargia decolor[9114]|CNRMH352-12|Lepidoptera|BOLD:AAA7455
Enargia decolor[9115]|CNRMG006-12|Lepidoptera|BOLD:AAA7455
Enargia decolor[9116]|CNRMG733-12|Lepidoptera|BOLD:AAA7455
Enargia decolor[9117]|CNRMG747-12|Lepidoptera|BOLD:AAA7455
Enargia decolor[9118]|CNRMA917-12|Lepidoptera|BOLD:AAA7455
Enargia decolor[9119]|CNRMG759-12|Lepidoptera|BOLD:AAA7455
Enargia decolor[9120]|CNRMG010-12|Lepidoptera|BOLD:AAA7455
Enargia decolor[9121]|CNRMG014-12|Lepidoptera|BOLD:AAA7455
Enargia decolor[9122]|CNRMG012-12|Lepidoptera|BOLD:AAA7455
Enargia decolor[9123]|CNRMA921-12|Lepidoptera|BOLD:AAA7455
Enargia decolor[9124]|CNRMG740-12|Lepidoptera|BOLD:AAA7455
Enargia decolor[9125]|CNRMG732-12|Lepidoptera|BOLD:AAA7455
Enargia decolor[9126]|CNRMG746-12|Lepidoptera|BOLD:AAA7455
Enargia decolor[9127]|CNRMG767-12|Lepidoptera|BOLD:AAA7455
Enargia decolor[9128]|CNRMG753-12|Lepidoptera|BOLD:AAA7455
Enargia decolor[9129]|CNRMG751-12|Lepidoptera|BOLD:AAA7455
Enargia decolor[9130]|CNRMA334-12|Lepidoptera|BOLD:AAA7455
Enargia decolor[9131]|CNRMH351-12|Lepidoptera|BOLD:AAA7455
Enargia decolor[9132]|CNRMH348-12|Lepidoptera|BOLD:AAA7455
Enargia decolor[9133]|CNRMG777-12|Lepidoptera|BOLD:AAA7455
Enargia decolor[9134]|CNRMG776-12|Lepidoptera|BOLD:AAA7455
Enargia decolor[9135]|CNRMG775-12|Lepidoptera|BOLD:AAA7455
Enargia decolor[9136]|CNRMG774-12|Lepidoptera|BOLD:AAA7455
Enargia decolor[9137]|CNRMG773-12|Lepidoptera|BOLD:AAA7455
Enargia decolor[9138]|CNRMG770-12|Lepidoptera|BOLD:AAA7455
Enargia decolor[9139]|CNRMG769-12|Lepidoptera|BOLD:AAA7455
Enargia decolor[9140]|CNRMG765-12|Lepidoptera|BOLD:AAA7455
Enargia decolor[9141]|CNRMG763-12|Lepidoptera|BOLD:AAA7455
Enargia decolor[9142]|CNRMG762-12|Lepidoptera|BOLD:AAA7455
Enargia decolor[9143]|CNRMG756-12|Lepidoptera|BOLD:AAA7455
Enargia decolor[9144]|CNRMG752-12|Lepidoptera|BOLD:AAA7455
Enargia decolor[9145]|CNRMG748-12|Lepidoptera|BOLD:AAA7455
Enargia decolor[9146]|CNRMG744-12|Lepidoptera|BOLD:AAA7455
Enargia decolor[9147]|CNRMG738-12|Lepidoptera|BOLD:AAA7455
Enargia decolor[9148]|CNRMG734-12|Lepidoptera|BOLD:AAA7455
Enargia decolor[9149]|CNRMG727-12|Lepidoptera|BOLD:AAA7455
Enargia decolor[9150]|CNRMG016-12|Lepidoptera|BOLD:AAA7455
Enargia decolor[9151]|CNRMG007-12|Lepidoptera|BOLD:AAA7455
Enargia decolor[9152]|CNRMG766-12|Lepidoptera|BOLD:AAA7455
Enargia decolor[9153]|CNRMG750-12|Lepidoptera|BOLD:AAA7455
Enargia decolor[9154]|CNRMG739-12|Lepidoptera|BOLD:AAA7455
Enargia decolor[9155]|CNRMG737-12|Lepidoptera|BOLD:AAA7455
Enargia decolor[9156]|CNRMG726-12|Lepidoptera|BOLD:AAA7455
Enargia decolor[9157]|CNRMG017-12|Lepidoptera|BOLD:AAA7455
Enargia decolor[9158]|CNRMG011-12|Lepidoptera|BOLD:AAA7455
Enargia decolor[9159]|CNRMG008-12|Lepidoptera|BOLD:AAA7455
Enargia decolor[9160]|CNRMG005-12|Lepidoptera|BOLD:AAA7455
Enargia decolor[9161]|CNRMA927-12|Lepidoptera|BOLD:AAA7455
Enargia decolor[9162]|CNRMA910-12|Lepidoptera|BOLD:AAA7455
Enargia decolor[9163]|CNRMH350-12|Lepidoptera|BOLD:AAA7455
Enargia decolor[9164]|CNRMA368-12|Lepidoptera|BOLD:AAA7455
Enargia decolor[9165]|CNRMG768-12|Lepidoptera|BOLD:AAA7455
Enargia decolor[9166]|CNRMG761-12|Lepidoptera|BOLD:AAA7455
Enargia decolor[9167]|CNRMG764-12|Lepidoptera|BOLD:AAA7455
Enargia decolor[9168]|CNRMG754-12|Lepidoptera|BOLD:AAA7455
Enargia decolor[9169]|CNRMG015-12|Lepidoptera|BOLD:AAA7455
Enargia decolor[9170]|CNRMG728-12|Lepidoptera|BOLD:AAA7455
Enargia decolor[9171]|CNRMG013-12|Lepidoptera|BOLD:AAA7455
Enargia decolor[9172]|CNRMG736-12|Lepidoptera|BOLD:AAA7455
Enargia decolor[9173]|CNRMG735-12|Lepidoptera|BOLD:AAA7455
Enargia decolor[9174]|CNRMG730-12|Lepidoptera|BOLD:AAA7455
Enargia decolor[9175]|CNRMG745-12|Lepidoptera|BOLD:AAA7455
Enargia decolor[9176]|CNRMG741-12|Lepidoptera|BOLD:AAA7455
Enargia decolor[9177]|CNRMG743-12|Lepidoptera|BOLD:AAA7455
Enargia decolor[9178]|CNRMG731-12|Lepidoptera|BOLD:AAA7455
Enargia decolor[9179]|CNRMG729-12|Lepidoptera|BOLD:AAA7455
Enargia decolor[9180]|CNRMG758-12|Lepidoptera|BOLD:AAA7455
Enargia decolor[9181]|CNRMG760-12|Lepidoptera|BOLD:AAA7455
Enargia decolor[9182]|CNRMG772-12|Lepidoptera|BOLD:AAA7455
Enargia decolor[9183]|CNRMG757-12|Lepidoptera|BOLD:AAA7455
Enargia decolor[9184]|CNRMH354-12|Lepidoptera|BOLD:AAA7455
Thymelicus lineola[9185]|CNRME1815-12|Lepidoptera|BOLD:AAA6759
Thymelicus lineola[9186]|CNRME1829-12|Lepidoptera|BOLD:AAA6759
Poanes hobomok[9187]|CNRME1831-12|Lepidoptera|BOLD:AAB3486
Poanes hobomok[9188]|CNRMD2082-12|Lepidoptera|BOLD:AAB3486
Poanes hobomok[9189]|CNRMD2097-12|Lepidoptera|BOLD:AAB3486
Poanes hobomok[9190]|CNRME1827-12|Lepidoptera|BOLD:AAB3486
Poanes hobomok[9191]|CNRME1844-12|Lepidoptera|BOLD:AAB3486
Poanes hobomok[9192]|CNRME048-12|Lepidoptera|BOLD:AAB3486
Poanes hobomok[9193]|CNRME1848-12|Lepidoptera|BOLD:AAB3486
Poanes hobomok[9194]|CNRME4977-12|Lepidoptera|BOLD:AAB3486
Poanes hobomok[9195]|CNRMD2085-12|Lepidoptera|BOLD:AAB3486
Poanes hobomok[9196]|CNRMD2073-12|Lepidoptera|BOLD:AAB3486
Poanes hobomok[9197]|CNRMD2071-12|Lepidoptera|BOLD:AAB3486

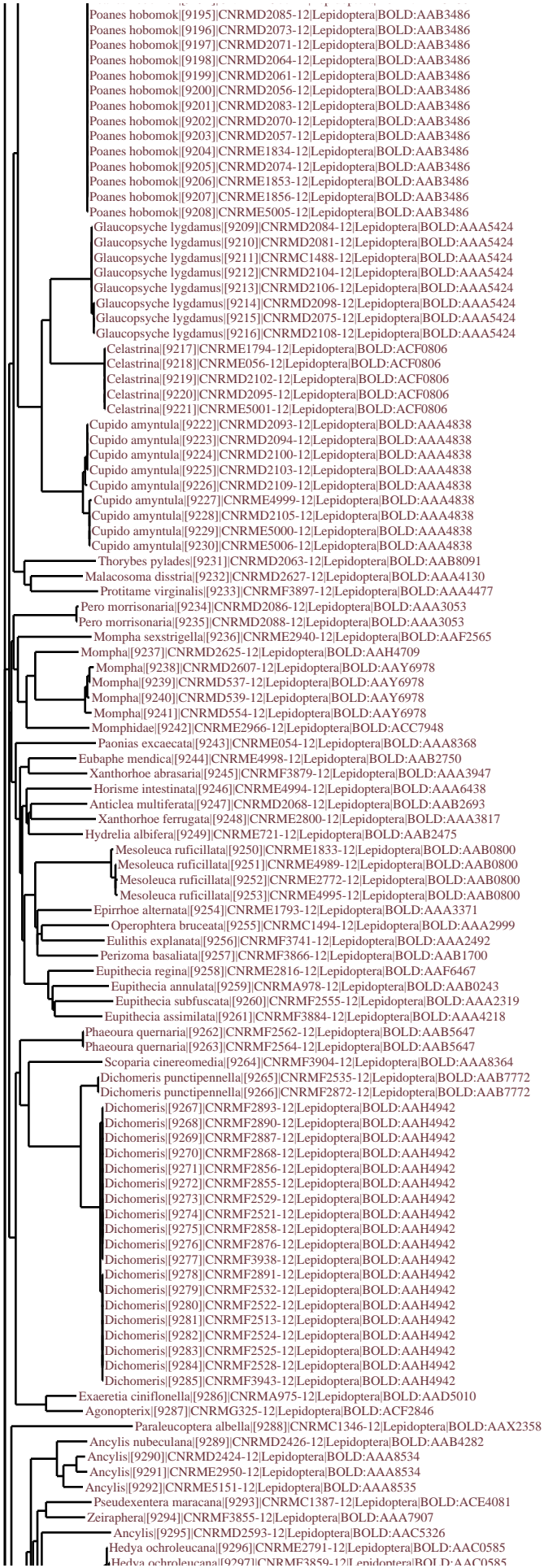

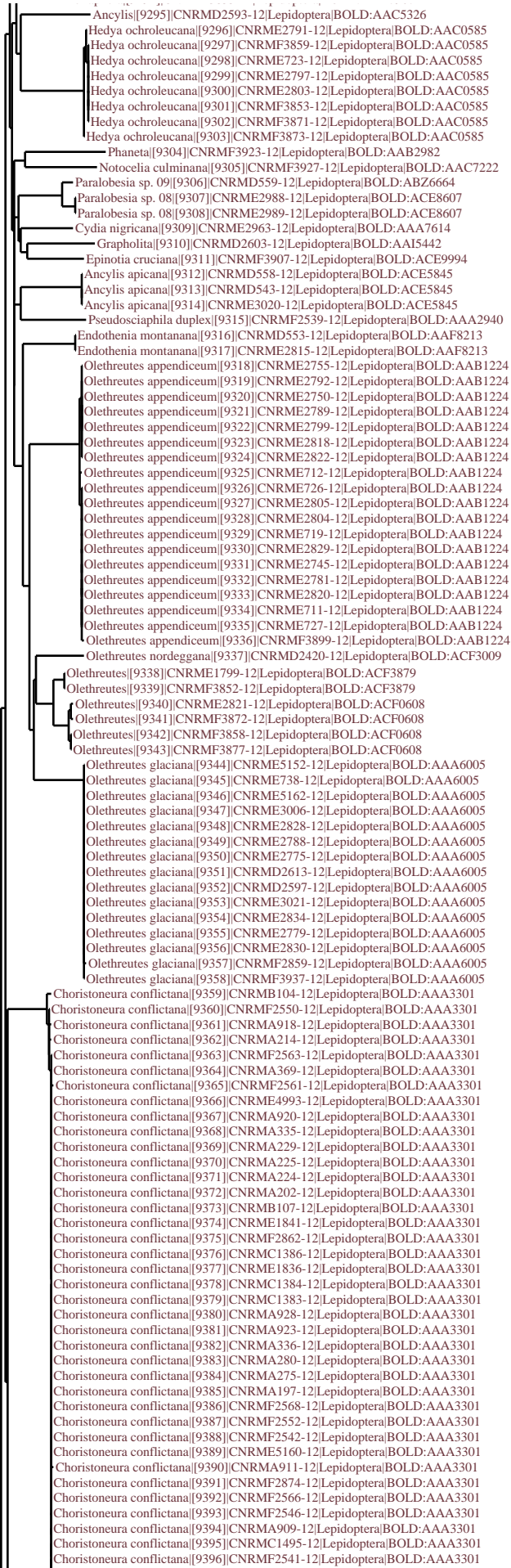

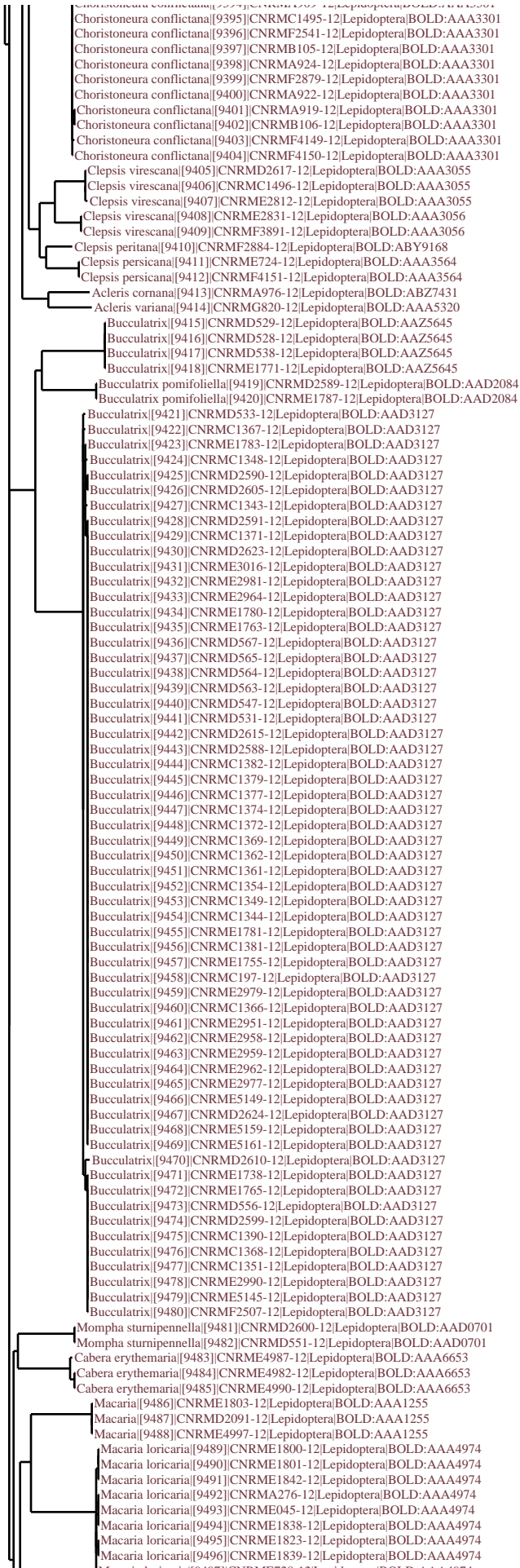

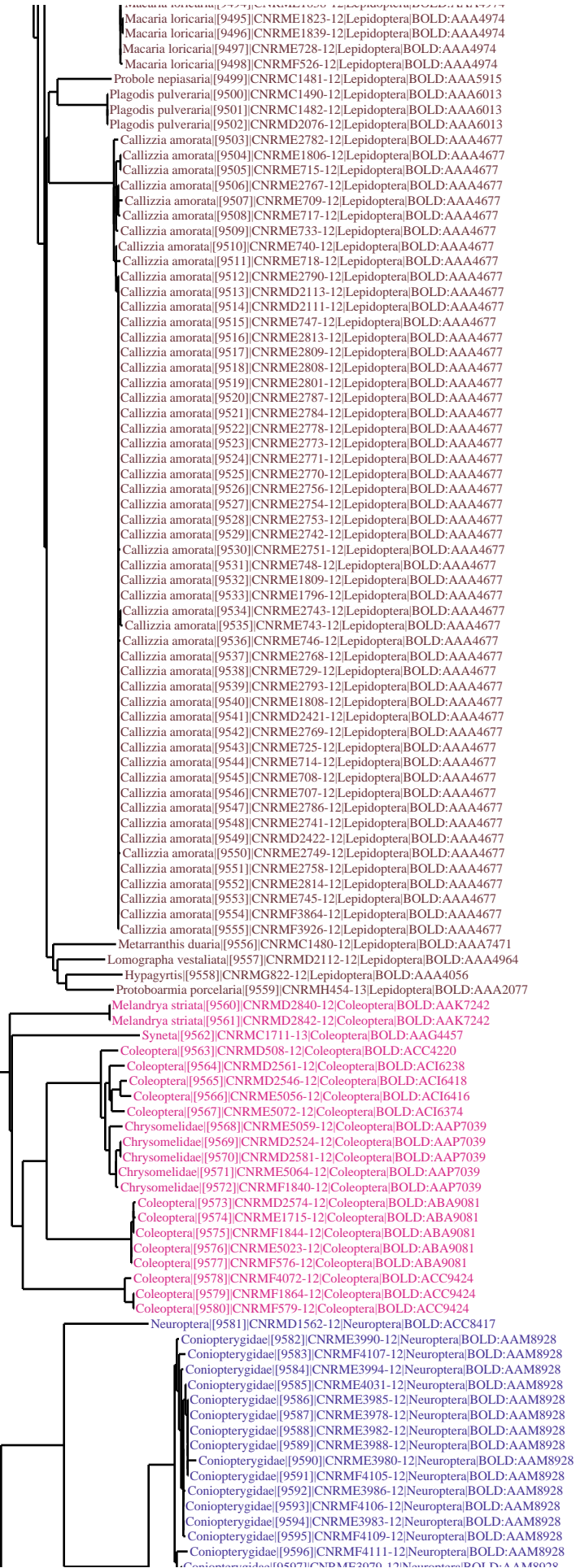

Coniopterygidae[9595]|CNRMF4109-12|Neuroptera|BOLD:AAM8928
Coniopterygidae[9596]|CNRMF4111-12|Neuroptera|BOLD:AAM8928
Coniopterygidae[9597]|CNRME3979-12|Neuroptera|BOLD:AAM8928
Coniopterygidae[9598]|CNRMF4112-12|Neuroptera|BOLD:AAM8928
Neuroptera[9599]|CNRME3976-12|Neuroptera|BOLD:ACC9403
Neuroptera[9600]|CNRMD1569-12|Neuroptera|BOLD:ACJ1169
Neuroptera[9601]|CNRMD1566-12|Neuroptera|BOLD:ACJ1026
Neuroptera[9602]|CNRMD1576-12|Neuroptera|BOLD:ACJ1026
Neuroptera[9603]|CNRMD1561-12|Neuroptera|BOLD:ACJ1026
Neuroptera[9604]|CNRMD1593-12|Neuroptera|BOLD:ACJ1026
Neuroptera[9605]|CNRME3993-12|Neuroptera|BOLD:ACJ1026
Neuroptera[9606]|CNRME3991-12|Neuroptera|BOLD:ACJ1026
Neuroptera[9607]|CNRMC1405-12|Neuroptera|BOLD:ACJ1026
Neuroptera[9608]|CNRME3977-12|Neuroptera|BOLD:ACJ1026
Neuroptera[9609]|CNRMF4108-12|Neuroptera|BOLD:ACJ1026
Neuroptera[9610]|CNRMD1592-12|Neuroptera|BOLD:ACJ1026
Neuroptera[9611]|CNRME3992-12|Neuroptera|BOLD:ACJ1026
Neuroptera[9612]|CNRMD1556-12|Neuroptera|BOLD:ACJ1026
Neuroptera[9613]|CNRMD1568-12|Neuroptera|BOLD:ACJ1026
Neuroptera[9614]|CNRME3987-12|Neuroptera|BOLD:ACJ1026
Neuroptera[9615]|CNRMD1558-12|Neuroptera|BOLD:ACJ1026
Neuroptera[9616]|CNRMD1571-12|Neuroptera|BOLD:ACJ1026
Neuroptera[9617]|CNRME3989-12|Neuroptera|BOLD:ACJ1026
Neuroptera[9618]|CNRMD1567-12|Neuroptera|BOLD:ACJ1026
Neuroptera[9619]|CNRMD1560-12|Neuroptera|BOLD:ACJ1026
Neuroptera[9620]|CNRMD1559-12|Neuroptera|BOLD:ACJ1026
Neuroptera[9621]|CNRMD1587-12|Neuroptera|BOLD:ACJ1026
Neuroptera[9622]|CNRMF4104-12|Neuroptera|BOLD:ACJ1026
Neuroptera[9623]|CNRMF4110-12|Neuroptera|BOLD:ACJ1026
Neuroptera[9624]|CNRMD1594-12|Neuroptera|BOLD:ACJ1026
Neuroptera[9625]|CNRMD1563-12|Neuroptera|BOLD:ACJ1026
Neuroptera[9626]|CNRMD1557-12|Neuroptera|BOLD:ACJ1026
Neuroptera[9627]|CNRMD1591-12|Neuroptera|BOLD:ACJ1026
Neuroptera[9628]|CNRME3981-12|Neuroptera|BOLD:ACJ1026
Neuroptera[9629]|CNRMD1590-12|Neuroptera|BOLD:ACJ1026
Neuroptera[9630]|CNRMD1564-12|Neuroptera|BOLD:ACJ1026
Neuroptera[9631]|CNRMF4118-12|Neuroptera|BOLD:ACJ1026
Psocoptera[9632]|CNRMF4082-12|Psocoptera|BOLD:AAM8933
Psocoptera[9633]|CNRMF4090-12|Psocoptera|BOLD:AAM8933
Psocoptera[9634]|CNRME4004-12|Psocoptera|BOLD:ABA6544
Psocoptera[9635]|CNRME2172-12|Psocoptera|BOLD:AAN8450
Psocoptera[9636]|CNRME2225-12|Psocoptera|BOLD:AAN8450
Psocoptera[9637]|CNRME2260-12|Psocoptera|BOLD:AAN8450
Psocoptera[9638]|CNRMF4096-12|Psocoptera|BOLD:AAN8450
Psocoptera[9639]|CNRMF4097-12|Psocoptera|BOLD:AAN8450
Psocoptera[9640]|CNRMF4099-12|Psocoptera|BOLD:AAN8450
Psocoptera[9641]|CNRMG715-12|Psocoptera|BOLD:AAN8450
Psocoptera[9642]|CNRME4002-12|Psocoptera|BOLD:AAN8450
Psocoptera[9643]|CNRMF4101-12|Psocoptera|BOLD:AAN8450
Psocoptera[9644]|CNRME2231-12|Psocoptera|BOLD:AAN8450
Psocoptera[9645]|CNRME4063-12|Psocoptera|BOLD:AAN8450
Psocoptera[9646]|CNRME4007-12|Psocoptera|BOLD:AAN8450
Psocoptera[9647]|CNRME4029-12|Psocoptera|BOLD:AAN8450
Psocoptera[9648]|CNRME2242-12|Psocoptera|BOLD:AAN8450
Psocoptera[9649]|CNRME2243-12|Psocoptera|BOLD:AAN8450
Psocoptera[9650]|CNRME2244-12|Psocoptera|BOLD:AAN8450
Psocoptera[9651]|CNRME2245-12|Psocoptera|BOLD:AAN8450
Psocoptera[9652]|CNRME2196-12|Psocoptera|BOLD:AAN8450
Psocoptera[9653]|CNRME2197-12|Psocoptera|BOLD:AAN8450
Psocoptera[9654]|CNRME2198-12|Psocoptera|BOLD:AAN8450
Psocoptera[9655]|CNRME2199-12|Psocoptera|BOLD:AAN8450
Psocoptera[9656]|CNRME2230-12|Psocoptera|BOLD:AAN8450
Psocoptera[9657]|CNRME2232-12|Psocoptera|BOLD:AAN8450
Psocoptera[9658]|CNRME2194-12|Psocoptera|BOLD:AAN8450
Psocoptera[9659]|CNRME2195-12|Psocoptera|BOLD:AAN8450
Psocoptera[9660]|CNRME2205-12|Psocoptera|BOLD:AAN8450
Psocoptera[9661]|CNRME2206-12|Psocoptera|BOLD:AAN8450
Psocoptera[9662]|CNRME2236-12|Psocoptera|BOLD:AAN8450
Psocoptera[9663]|CNRME2237-12|Psocoptera|BOLD:AAN8450
Psocoptera[9664]|CNRME2211-12|Psocoptera|BOLD:AAN8450
Psocoptera[9665]|CNRME2212-12|Psocoptera|BOLD:AAN8450
Psocoptera[9666]|CNRME2213-12|Psocoptera|BOLD:AAN8450
Psocoptera[9667]|CNRME2215-12|Psocoptera|BOLD:AAN8450
Psocoptera[9668]|CNRME2240-12|Psocoptera|BOLD:AAN8450
Psocoptera[9669]|CNRME2241-12|Psocoptera|BOLD:AAN8450
Psocoptera[9670]|CNRME2182-12|Psocoptera|BOLD:AAN8450
Psocoptera[9671]|CNRME2183-12|Psocoptera|BOLD:AAN8450
Psocoptera[9672]|CNRME2190-12|Psocoptera|BOLD:AAN8450
Psocoptera[9673]|CNRME2191-12|Psocoptera|BOLD:AAN8450
Psocoptera[9674]|CNRME2192-12|Psocoptera|BOLD:AAN8450
Psocoptera[9675]|CNRME2193-12|Psocoptera|BOLD:AAN8450
Psocoptera[9676]|CNRME2227-12|Psocoptera|BOLD:AAN8450
Psocoptera[9677]|CNRME2229-12|Psocoptera|BOLD:AAN8450
Psocoptera[9678]|CNRME2200-12|Psocoptera|BOLD:AAN8450
Psocoptera[9679]|CNRME2201-12|Psocoptera|BOLD:AAN8450
Psocoptera[9680]|CNRME2203-12|Psocoptera|BOLD:AAN8450
Psocoptera[9681]|CNRME2204-12|Psocoptera|BOLD:AAN8450
Psocoptera[9682]|CNRME2233-12|Psocoptera|BOLD:AAN8450
Psocoptera[9683]|CNRME2234-12|Psocoptera|BOLD:AAN8450
Psocoptera[9684]|CNRME2207-12|Psocoptera|BOLD:AAN8450
Psocoptera[9685]|CNRME2208-12|Psocoptera|BOLD:AAN8450
Psocoptera[9686]|CNRME2209-12|Psocoptera|BOLD:AAN8450
Psocoptera[9687]|CNRME2210-12|Psocoptera|BOLD:AAN8450
Psocoptera[9688]|CNRME2238-12|Psocoptera|BOLD:AAN8450
Psocoptera[9689]|CNRME2239-12|Psocoptera|BOLD:AAN8450
Psocoptera[9690]|CNRME2257-12|Psocoptera|BOLD:AAN8450
Psocoptera[9691]|CNRME2258-12|Psocoptera|BOLD:AAN8450
Psocoptera[9692]|CNRME2259-12|Psocoptera|BOLD:AAN8450
Psocoptera[9693]|CNRME2261-12|Psocoptera|BOLD:AAN8450
Psocoptera[9694]|CNRME2262-12|Psocoptera|BOLD:AAN8450
Psocoptera[9695]|CNRME2263-12|Psocoptera|BOLD:AAN8450
Psocoptera[9696]|CNRME2216-12|Psocoptera|BOLD:AAN8450
Psocoptera[9697]|CNRME2217-12|Psocoptera|BOLD:AAN8450

Psocoptera[9695]|CNRME2263-12|Psocoptera|BOLD: AAN8450
Psocoptera[9696]|CNRME2216-12|Psocoptera|BOLD: AAN8450
Psocoptera[9697]|CNRME2217-12|Psocoptera|BOLD: AAN8450
Psocoptera[9698]|CNRME2218-12|Psocoptera|BOLD: AAN8450
Psocoptera[9699]|CNRME2219-12|Psocoptera|BOLD: AAN8450
Psocoptera[9700]|CNRME2248-12|Psocoptera|BOLD: AAN8450
Psocoptera[9701]|CNRME2249-12|Psocoptera|BOLD: AAN8450
Psocoptera[9702]|CNRME2264-12|Psocoptera|BOLD: AAN8450
Psocoptera[9703]|CNRME4000-12|Psocoptera|BOLD: AAN8450
Psocoptera[9704]|CNRME4006-12|Psocoptera|BOLD: AAN8450
Psocoptera[9705]|CNRME4010-12|Psocoptera|BOLD: AAN8450
Psocoptera[9706]|CNRME2184-12|Psocoptera|BOLD: AAN8450
Psocoptera[9707]|CNRME2187-12|Psocoptera|BOLD: AAN8450
Psocoptera[9708]|CNRME2188-12|Psocoptera|BOLD: AAN8450
Psocoptera[9709]|CNRME2189-12|Psocoptera|BOLD: AAN8450
Psocoptera[9710]|CNRME2224-12|Psocoptera|BOLD: AAN8450
Psocoptera[9711]|CNRME2226-12|Psocoptera|BOLD: AAN8450
Psocoptera[9712]|CNRME4013-12|Psocoptera|BOLD: AAN8450
Psocoptera[9713]|CNRME4017-12|Psocoptera|BOLD: AAN8450
Psocoptera[9714]|CNRME2250-12|Psocoptera|BOLD: AAN8450
Psocoptera[9715]|CNRME2251-12|Psocoptera|BOLD: AAN8450
Psocoptera[9716]|CNRME2253-12|Psocoptera|BOLD: AAN8450
Psocoptera[9717]|CNRME2254-12|Psocoptera|BOLD: AAN8450
Psocoptera[9718]|CNRME4019-12|Psocoptera|BOLD: AAN8450
Psocoptera[9719]|CNRME4020-12|Psocoptera|BOLD: AAN8450
Psocoptera[9720]|CNRME4021-12|Psocoptera|BOLD: AAN8450
Psocoptera[9721]|CNRME4026-12|Psocoptera|BOLD: AAN8450
Psocoptera[9722]|CNRME2180-12|Psocoptera|BOLD: AAN8450
Psocoptera[9723]|CNRME2181-12|Psocoptera|BOLD: AAN8450
Psocoptera[9724]|CNRME2179-12|Psocoptera|BOLD: AAN8450
Psocoptera[9725]|CNRME2178-12|Psocoptera|BOLD: AAN8450
Psocoptera[9726]|CNRME2177-12|Psocoptera|BOLD: AAN8450
Psocoptera[9727]|CNRME2176-12|Psocoptera|BOLD: AAN8450
Psocoptera[9728]|CNRME2175-12|Psocoptera|BOLD: AAN8450
Psocoptera[9729]|CNRME2174-12|Psocoptera|BOLD: AAN8450
Psocoptera[9730]|CNRME2173-12|Psocoptera|BOLD: AAN8450
Psocoptera[9731]|CNRME2171-12|Psocoptera|BOLD: AAN8450
Psocoptera[9732]|CNRME4009-12|Psocoptera|BOLD: AAN8450
Psocoptera[9733]|CNRMF4089-12|Psocoptera|BOLD: AAN8450
Psocoptera[9734]|CNRMF4088-12|Psocoptera|BOLD: AAN8450
Psocoptera[9735]|CNRMF4087-12|Psocoptera|BOLD: AAN8450
Psocoptera[9736]|CNRMF4084-12|Psocoptera|BOLD: AAN8450
Psocoptera[9737]|CNRMF4083-12|Psocoptera|BOLD: AAN8450
Psocoptera[9738]|CNRME4025-12|Psocoptera|BOLD: AAN8450
Psocoptera[9739]|CNRME4023-12|Psocoptera|BOLD: AAN8450
Psocoptera[9740]|CNRME4008-12|Psocoptera|BOLD: AAN8450
Psocoptera[9741]|CNRME4011-12|Psocoptera|BOLD: AAN8450
Psocoptera[9742]|CNRME4062-12|Psocoptera|BOLD: AAN8450
Psocoptera[9743]|CNRME4054-12|Psocoptera|BOLD: AAN8450
Psocoptera[9744]|CNRME4022-12|Psocoptera|BOLD: AAN8450
Psocoptera[9745]|CNRME4018-12|Psocoptera|BOLD: AAN8450
Psocoptera[9746]|CNRME4015-12|Psocoptera|BOLD: AAN8450
Psocoptera[9747]|CNRME3999-12|Psocoptera|BOLD: AAN8450
Psocoptera[9748]|CNRME3997-12|Psocoptera|BOLD: AAN8450
Psocoptera[9749]|CNRME4065-12|Psocoptera|BOLD: AAN8450
Psocoptera[9750]|CNRME4064-12|Psocoptera|BOLD: AAN8450
Psocoptera[9751]|CNRME4005-12|Psocoptera|BOLD: AAN8450
Psocoptera[9752]|CNRME4016-12|Psocoptera|BOLD: AAN8450
Psocoptera[9753]|CNRME4003-12|Psocoptera|BOLD: AAN8450
Psocoptera[9754]|CNRME4001-12|Psocoptera|BOLD: AAN8450
Psocoptera[9755]|CNRME3998-12|Psocoptera|BOLD: AAN8450
Psocoptera[9756]|CNRME4014-12|Psocoptera|BOLD: AAN8450
Psocoptera[9757]|CNRME4028-12|Psocoptera|BOLD: AAN8450
Psocoptera[9758]|CNRMF4093-12|Psocoptera|BOLD: AAN8450
Psocoptera[9759]|CNRMF4103-12|Psocoptera|BOLD: AAN8450
Psocoptera[9760]|CNRME2220-12|Psocoptera|BOLD: AAN8450
Psocoptera[9761]|CNRME2221-12|Psocoptera|BOLD: AAN8450
Psocoptera[9762]|CNRME2222-12|Psocoptera|BOLD: AAN8450
Psocoptera[9763]|CNRME2223-12|Psocoptera|BOLD: AAN8450
Psocoptera[9764]|CNRME2255-12|Psocoptera|BOLD: AAN8450
Psocoptera[9765]|CNRME2256-12|Psocoptera|BOLD: AAN8450
Psocoptera[9766]|CNRME4027-12|Psocoptera|BOLD: AAN8450
Psocoptera[9767]|CNRME4032-12|Psocoptera|BOLD: AAN8450
Psocoptera[9768]|CNRME4059-12|Psocoptera|BOLD: AAN8450
Psocoptera[9769]|CNRMF4086-12|Psocoptera|BOLD: AAN8450
Psocoptera[9770]|CNRMF4098-12|Psocoptera|BOLD: AAN8450
Psocoptera[9771]|CNRMG717-12|Psocoptera|BOLD: AAN8450
Psocoptera[9772]|CNRME4061-12|Psocoptera|BOLD: ACA3112
Psocoptera[9773]|CNRMF3843-12|Psocoptera|BOLD: AAM8930
Psocoptera[9774]|CNRMF4085-12|Psocoptera|BOLD: AAM8930
Psocoptera[9775]|CNRMF4094-12|Psocoptera|BOLD: AAM8930
Psocoptera[9776]|CNRMF4095-12|Psocoptera|BOLD: AAM8930
Psocoptera[9777]|CNRMG722-12|Psocoptera|BOLD: ABA6550
Psocoptera[9778]|CNRME2185-12|Psocoptera|BOLD: AAP4628
Psocoptera[9779]|CNRMD1573-12|Psocoptera|BOLD: AAH3228
Psocoptera[9780]|CNRMD1575-12|Psocoptera|BOLD: AAH3228
Psocoptera[9781]|CNRMD1577-12|Psocoptera|BOLD: AAH3228
Psocoptera[9782]|CNRMD1589-12|Psocoptera|BOLD: AAH3228
Psocoptera[9783]|CNRME2228-12|Psocoptera|BOLD: AAH3228
Psocoptera[9784]|CNRME2252-12|Psocoptera|BOLD: AAH3228
Psocoptera[9785]|CNRMG713-12|Psocoptera|BOLD: AAH3228
Psocoptera[9786]|CNRME2247-12|Psocoptera|BOLD: AAH3228
Psocoptera[9787]|CNRME4034-12|Psocoptera|BOLD: AAH3228
Psocoptera[9788]|CNRME4024-12|Psocoptera|BOLD: AAH3228
Psocoptera[9789]|CNRME2235-12|Psocoptera|BOLD: AAH3228
Psocoptera[9790]|CNRME2246-12|Psocoptera|BOLD: AAH3228
Psocoptera[9791]|CNRMD1574-12|Psocoptera|BOLD: AAH3228
Psocoptera[9792]|CNRMG718-12|Psocoptera|BOLD: AAH3228
Psocoptera[9793]|CNRME4012-12|Psocoptera|BOLD: AAH3228
Psocoptera[9794]|CNRME3996-12|Psocoptera|BOLD: AAH3228
Psocoptera[9795]|CNRME2214-12|Psocoptera|BOLD: AAH3228
Psocoptera[9796]|CNRME2202-12|Psocoptera|BOLD: AAH3228
Psocoptera[9797]|CNRME4010-12|Psocoptera|BOLD: AAN8450

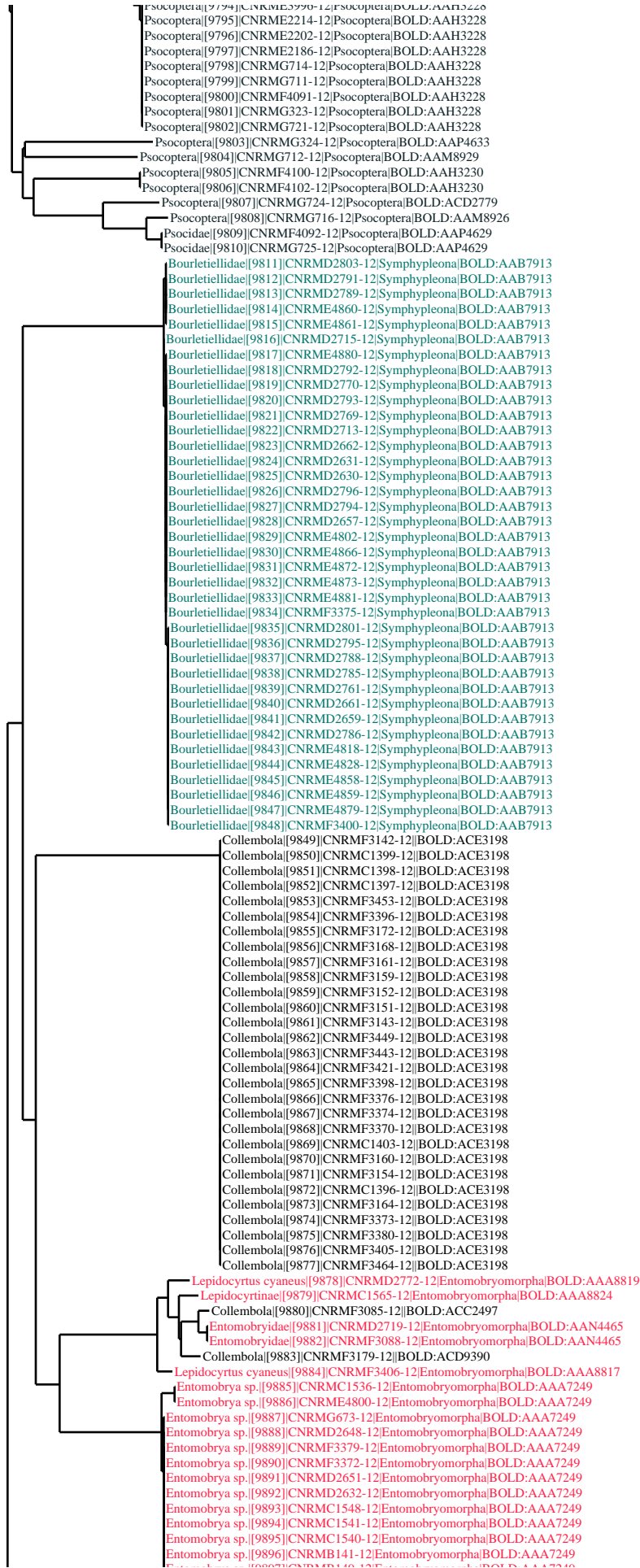

Entomobrya sp.[9874] CNRMC1341-12|Entomobryomorpha|BOLD:AAA7249
Entomobrya sp.[9895] CNRMC1540-12|Entomobryomorpha|BOLD:AAA7249
Entomobrya sp.[9896] CNRMB141-12|Entomobryomorpha|BOLD:AAA7249
Entomobrya sp.[9897] CNRMB149-12|Entomobryomorpha|BOLD:AAA7249
Entomobrya sp.[9898] CNRMF3395-12|Entomobryomorpha|BOLD:AAA7249
Entomobrya sp.[9899] CNRMG649-12|Entomobryomorpha|BOLD:AAA7249
Entomobrya sp.[9900] CNRMB184-12|Entomobryomorpha|BOLD:AAA7249
Entomobrya comparata[9901] CNRMG656-12|Entomobryomorpha|BOLD:AAA7252
Entomobrya[9902] CNRME4886-12|Entomobryomorpha|BOLD:AAA7244
Entomobrya[9903] CNRME4875-12|Entomobryomorpha|BOLD:AAA7244
Entomobrya[9904] CNRME4865-12|Entomobryomorpha|BOLD:AAA7244
Entomobrya[9905] CNRME4830-12|Entomobryomorpha|BOLD:AAA7244
Entomobrya[9906] CNRME4820-12|Entomobryomorpha|BOLD:AAA7244
Entomobrya[9907] CNRMD2733-12|Entomobryomorpha|BOLD:AAA7244
Entomobrya[9908] CNRMC1616-12|Entomobryomorpha|BOLD:AAA7244
Entomobrya[9909] CNRMB134-12|Entomobryomorpha|BOLD:AAA7244
Entomobrya[9910] CNRMF3389-12|Entomobryomorpha|BOLD:AAA7244
Entomobrya[9911] CNRMF3144-12|Entomobryomorpha|BOLD:AAA7244
Entomobrya[9912] CNRMF3099-12|Entomobryomorpha|BOLD:AAA7244
Entomobrya[9913] CNRMC1611-12|Entomobryomorpha|BOLD:AAA7244
Entomobrya[9914] CNRMC1601-12|Entomobryomorpha|BOLD:AAA7244
Entomobrya[9915] CNRMC1551-12|Entomobryomorpha|BOLD:AAA7244
Entomobrya[9916] CNRMB212-12|Entomobryomorpha|BOLD:AAA7244
Entomobrya[9917] CNRMB155-12|Entomobryomorpha|BOLD:AAA7244
Entomobrya[9918] CNRMA1042-12|Entomobryomorpha|BOLD:AAA7244
Entomobrya[9919] CNRMB165-12|Entomobryomorpha|BOLD:AAA7244
Entomobrya[9920] CNRMC1613-12|Entomobryomorpha|BOLD:AAA7244
Entomobrya[9921] CNRMD2778-12|Entomobryomorpha|BOLD:AAA7244
Entomobrya[9922] CNRMD2656-12|Entomobryomorpha|BOLD:AAA7244
Entomobrya[9923] CNRME4845-12|Entomobryomorpha|BOLD:AAA7244
Entomobrya[9924] CNRMF3371-12|Entomobryomorpha|BOLD:AAA7244
Entomobrya[9925] CNRMF3417-12|Entomobryomorpha|BOLD:AAA7244
Entomobrya[9926] CNRMF3460-12|Entomobryomorpha|BOLD:AAA7244
Entomobrya[9927] CNRMG659-12|Entomobryomorpha|BOLD:AAA7244
Entomobrya[9928] CNRMB177-12|Entomobryomorpha|BOLD:AAA7244
Entomobrya[9929] CNRMB183-12|Entomobryomorpha|BOLD:AAA7244
Entomobrya[9930] CNRMF3412-12|Entomobryomorpha|BOLD:AAA7244
Entomobrya[9931] CNRMC1589-12|Entomobryomorpha|BOLD:AAA7244
Entomobrya[9932] CNRME4847-12|Entomobryomorpha|BOLD:AAA7244
Entomobrya[9933] CNRME4889-12|Entomobryomorpha|BOLD:AAA7244
Entomobrya[9934] CNRMF3167-12|Entomobryomorpha|BOLD:AAA7244
Entomobrya[9935] CNRMF3448-12|Entomobryomorpha|BOLD:AAA7244
Entomobrya[9936] CNRMA1025-12|Entomobryomorpha|BOLD:AAA7244
Entomobrya[9937] CNRMD2765-12|Entomobryomorpha|BOLD:AAA7244
Entomobrya[9938] CNRMG680-12|Entomobryomorpha|BOLD:AAA7244
Entomobrya[9939] CNRME4851-12|Entomobryomorpha|BOLD:AAA7244
Entomobrya[9940] CNRME4807-12|Entomobryomorpha|BOLD:AAA7244
Entomobrya[9941] CNRME4799-12|Entomobryomorpha|BOLD:AAA7244
Entomobrya[9942] CNRMF3166-12|Entomobryomorpha|BOLD:AAA7244
Entomobrya[9943] CNRMF3117-12|Entomobryomorpha|BOLD:AAA7244
Entomobrya[9944] CNRMF3094-12|Entomobryomorpha|BOLD:AAA7244
Entomobrya[9945] CNRME4849-12|Entomobryomorpha|BOLD:AAA7244
Entomobrya[9946] CNRME4833-12|Entomobryomorpha|BOLD:AAA7244
Entomobrya[9947] CNRMC1566-12|Entomobryomorpha|BOLD:AAA7244
Entomobrya[9948] CNRMA988-12|Entomobryomorpha|BOLD:AAA7244
Entomobrya[9949] CNRMF3141-12|Entomobryomorpha|BOLD:AAA7244
Entomobrya[9950] CNRMF3148-12|Entomobryomorpha|BOLD:AAA7244
Entomobrya[9951] CNRMC1538-12|Entomobryomorpha|BOLD:AAA7244
Entomobrya[9952] CNRMF3136-12|Entomobryomorpha|BOLD:AAA7244
Entomobrya[9953] CNRMB201-12|Entomobryomorpha|BOLD:AAA7244
Entomobrya[9954] CNRMB218-12|Entomobryomorpha|BOLD:AAA7244
Entomobrya[9955] CNRMF3420-12|Entomobryomorpha|BOLD:AAA7244
Entomobrya[9956] CNRMB200-12|Entomobryomorpha|BOLD:AAA7244
Entomobrya[9957] CNRMB151-12|Entomobryomorpha|BOLD:AAA7244
Entomobrya[9958] CNRMB144-12|Entomobryomorpha|BOLD:AAA7244
Entomobrya[9959] CNRMB132-12|Entomobryomorpha|BOLD:AAA7244
Entomobrya[9960] CNRMA997-12|Entomobryomorpha|BOLD:AAA7244
Entomobrya[9961] CNRMA1037-12|Entomobryomorpha|BOLD:AAA7244
Entomobrya[9962] CNRMA1005-12|Entomobryomorpha|BOLD:AAA7244
Entomobrya[9963] CNRMB170-12|Entomobryomorpha|BOLD:AAA7244
Entomobrya[9964] CNRMD2718-12|Entomobryomorpha|BOLD:AAA7244
Entomobrya[9965] CNRMC1618-12|Entomobryomorpha|BOLD:AAA7244
Entomobrya[9966] CNRMB211-12|Entomobryomorpha|BOLD:AAA7244
Entomobrya[9967] CNRMB182-12|Entomobryomorpha|BOLD:AAA7244
Entomobrya[9968] CNRMD2804-12|Entomobryomorpha|BOLD:AAA7244
Entomobrya[9969] CNRMF3096-12|Entomobryomorpha|BOLD:AAA7244
Entomobrya[9970] CNRMF3433-12|Entomobryomorpha|BOLD:AAA7244
Entomobrya[9971] CNRMF3454-12|Entomobryomorpha|BOLD:AAA7244
Entomobrya[9972] CNRMB173-12|Entomobryomorpha|BOLD:AAA7244
Entomobrya[9973] CNRMB172-12|Entomobryomorpha|BOLD:AAA7244
Entomobrya[9974] CNRMG676-12|Entomobryomorpha|BOLD:AAA7244
Entomobrya[9975] CNRMD2717-12|Entomobryomorpha|BOLD:AAA7244
Entomobrya[9976] CNRMD2714-12|Entomobryomorpha|BOLD:AAA7244
Entomobrya[9977] CNRMC1554-12|Entomobryomorpha|BOLD:AAA7244
Entomobrya[9978] CNRMD2743-12|Entomobryomorpha|BOLD:AAA7244
Entomobrya[9979] CNRMF3170-12|Entomobryomorpha|BOLD:AAA7244
Entomobrya[9980] CNRMF3153-12|Entomobryomorpha|BOLD:AAA7244
Entomobrya[9981] CNRMD2740-12|Entomobryomorpha|BOLD:AAA7244
Entomobrya[9982] CNRMB187-12|Entomobryomorpha|BOLD:AAA7244
Entomobrya[9983] CNRMC1567-12|Entomobryomorpha|BOLD:AAA7244
Entomobrya[9984] CNRMC1627-12|Entomobryomorpha|BOLD:AAA7244
Entomobrya[9985] CNRMB190-12|Entomobryomorpha|BOLD:AAA7244
Entomobrya[9986] CNRMB191-12|Entomobryomorpha|BOLD:AAA7244
Entomobrya[9987] CNRMF3156-12|Entomobryomorpha|BOLD:AAA7244
Entomobrya[9988] CNRME4813-12|Entomobryomorpha|BOLD:AAA7244
Entomobrya[9989] CNRMD2800-12|Entomobryomorpha|BOLD:AAA7244
Entomobrya[9990] CNRMB213-12|Entomobryomorpha|BOLD:AAA7244
Entomobrya[9991] CNRMF3121-12|Entomobryomorpha|BOLD:AAA7244
Entomobrya[9992] CNRMF3091-12|Entomobryomorpha|BOLD:AAA7244
Entomobrya[9993] CNRMD2802-12|Entomobryomorpha|BOLD:AAA7244
Entomobrya[9994] CNRMC1619-12|Entomobryomorpha|BOLD:AAA7244
Entomobrya[9995] CNRMB221-12|Entomobryomorpha|BOLD:AAA7244
Entomobrya[9996] CNRMB126-12|Entomobryomorpha|BOLD:AAA7244
Entomobrya[9997] CNRMB123-12|Entomobryomorpha|BOLD:AAA7244

Entomobrya[10294]|CNRM207-12|Entomobryomorpha|BOLD:AAA7244
Entomobrya[10295]|CNRM203-12|Entomobryomorpha|BOLD:AAA7244
Entomobrya[10296]|CNRM195-12|Entomobryomorpha|BOLD:AAA7244
Entomobrya[10297]|CNRM190-12|Entomobryomorpha|BOLD:AAA7244
Entomobrya[10298]|CNRM174-12|Entomobryomorpha|BOLD:AAA7244
Entomobrya[10299]|CNRM168-12|Entomobryomorpha|BOLD:AAA7244
Entomobrya[10300]|CNRM2724-12|Entomobryomorpha|BOLD:AAA7244
Entomobrya[10301]|CNRM2736-12|Entomobryomorpha|BOLD:AAA7244
Entomobrya[10302]|CNRM2752-12|Entomobryomorpha|BOLD:AAA7244
Entomobrya[10303]|CNRM2766-12|Entomobryomorpha|BOLD:AAA7244
Entomobrya[10304]|CNRM2798-12|Entomobryomorpha|BOLD:AAA7244
Entomobrya[10305]|CNRMF3407-12|Entomobryomorpha|BOLD:AAA7244
Entomobrya[10306]|CNRMF3173-12|Entomobryomorpha|BOLD:AAA7244
Entomobrya[10307]|CNRME4871-12|Entomobryomorpha|BOLD:AAA7244
Entomobrya[10308]|CNRME4854-12|Entomobryomorpha|BOLD:AAA7244
Entomobrya[10309]|CNRME4853-12|Entomobryomorpha|BOLD:AAA7244
Entomobrya[10310]|CNRME4848-12|Entomobryomorpha|BOLD:AAA7244
Entomobrya[10311]|CNRME4841-12|Entomobryomorpha|BOLD:AAA7244
Entomobrya[10312]|CNRME4824-12|Entomobryomorpha|BOLD:AAA7244
Entomobrya[10313]|CNRME4798-12|Entomobryomorpha|BOLD:AAA7244
Entomobrya[10314]|CNRM2782-12|Entomobryomorpha|BOLD:AAA7244
Entomobrya[10315]|CNRM2781-12|Entomobryomorpha|BOLD:AAA7244
Entomobrya[10316]|CNRM2758-12|Entomobryomorpha|BOLD:AAA7244
Entomobrya[10317]|CNRM1617-12|Entomobryomorpha|BOLD:AAA7244
Entomobrya[10318]|CNRMC1557-12|Entomobryomorpha|BOLD:AAA7244
Entomobrya[10319]|CNRM226-12|Entomobryomorpha|BOLD:AAA7244
Entomobrya[10320]|CNRM194-12|Entomobryomorpha|BOLD:AAA7244
Entomobrya[10321]|CNRM178-12|Entomobryomorpha|BOLD:AAA7244
Entomobrya[10322]|CNRM157-12|Entomobryomorpha|BOLD:AAA7244
Entomobrya[10323]|CNRMF3174-12|Entomobryomorpha|BOLD:AAA7244
Entomobrya[10324]|CNRMF3158-12|Entomobryomorpha|BOLD:AAA7244
Entomobrya[10325]|CNRMF3132-12|Entomobryomorpha|BOLD:AAA7244
Entomobrya[10326]|CNRMF3119-12|Entomobryomorpha|BOLD:AAA7244
Entomobrya[10327]|CNRMC1633-12|Entomobryomorpha|BOLD:AAA7244
Entomobrya[10328]|CNRMC1605-12|Entomobryomorpha|BOLD:AAA7244
Entomobrya[10329]|CNRMC1592-12|Entomobryomorpha|BOLD:AAA7244
Entomobrya[10330]|CNRM209-12|Entomobryomorpha|BOLD:AAA7244
Entomobrya[10331]|CNRM159-12|Entomobryomorpha|BOLD:AAA7244
Entomobrya[10332]|CNRM131-12|Entomobryomorpha|BOLD:AAA7244
Entomobrya[10333]|CNRM129-12|Entomobryomorpha|BOLD:AAA7244
Entomobrya[10334]|CNRM123-12|Entomobryomorpha|BOLD:AAA7244
Entomobrya[10335]|CNRMA1033-12|Entomobryomorpha|BOLD:AAA7244
Entomobrya[10336]|CNRMA1019-12|Entomobryomorpha|BOLD:AAA7244
Entomobrya[10337]|CNRM2751-12|Entomobryomorpha|BOLD:AAA7244
Entomobrya[10338]|CNRMH171-12|Entomobryomorpha|BOLD:AAA7244
Entomobrya[10339]|CNRM2649-12|Entomobryomorpha|BOLD:AAA7244
Entomobrya[10340]|CNRMC1625-12|Entomobryomorpha|BOLD:AAA7244
Entomobrya[10341]|CNRMC1591-12|Entomobryomorpha|BOLD:AAA7244
Entomobrya[10342]|CNRM222-12|Entomobryomorpha|BOLD:AAA7244
Entomobrya[10343]|CNRM173-12|Entomobryomorpha|BOLD:AAA7244
Entomobrya[10344]|CNRM2639-12|Entomobryomorpha|BOLD:AAA7244
Entomobrya[10345]|CNRM2729-12|Entomobryomorpha|BOLD:AAA7244
Entomobrya[10346]|CNRM2767-12|Entomobryomorpha|BOLD:AAA7244
Entomobrya[10347]|CNRM2783-12|Entomobryomorpha|BOLD:AAA7244
Entomobrya[10348]|CNRMF3416-12|Entomobryomorpha|BOLD:AAA7244
Entomobrya[10349]|CNRMF3428-12|Entomobryomorpha|BOLD:AAA7244
Entomobrya[10350]|CNRMF3458-12|Entomobryomorpha|BOLD:AAA7244
Entomobrya[10351]|CNRMG668-12|Entomobryomorpha|BOLD:AAA7244
Entomobrya[10352]|CNRMG671-12|Entomobryomorpha|BOLD:AAA7244
Entomobrya[10353]|CNRMG685-12|Entomobryomorpha|BOLD:AAA7244
Entomobrya[10354]|CNRMH155-12|Entomobryomorpha|BOLD:AAA7244
Entomobrya[10355]|CNRMH158-12|Entomobryomorpha|BOLD:AAA7244
Entomobrya[10356]|CNRMH167-12|Entomobryomorpha|BOLD:AAA7244
Entomobrya[10357]|CNRMH178-12|Entomobryomorpha|BOLD:AAA7244
Entomobrya[10358]|CNRMH193-12|Entomobryomorpha|BOLD:AAA7244
Entomobrya[10359]|CNRMH194-12|Entomobryomorpha|BOLD:AAA7244
Entomobrya[10360]|CNRMH195-12|Entomobryomorpha|BOLD:AAA7244
Entomobrya[10361]|CNRMH200-12|Entomobryomorpha|BOLD:AAA7244
Entomobrya[10362]|CNRM175-12|Entomobryomorpha|BOLD:AAA7244
Entomobrya[10363]|CNRMF3419-12|Entomobryomorpha|BOLD:AAA7244
Entomobrya[10364]|CNRMF3404-12|Entomobryomorpha|BOLD:AAA7244
Entomobrya[10365]|CNRMF3401-12|Entomobryomorpha|BOLD:AAA7244
Entomobrya[10366]|CNRMF3393-12|Entomobryomorpha|BOLD:AAA7244
Entomobrya[10367]|CNRMF3387-12|Entomobryomorpha|BOLD:AAA7244
Entomobrya[10368]|CNRMF3110-12|Entomobryomorpha|BOLD:AAA7244
Entomobrya[10369]|CNRME4870-12|Entomobryomorpha|BOLD:AAA7244
Entomobrya[10370]|CNRM2776-12|Entomobryomorpha|BOLD:AAA7244
Entomobrya[10371]|CNRM2756-12|Entomobryomorpha|BOLD:AAA7244
Entomobrya[10372]|CNRM2730-12|Entomobryomorpha|BOLD:AAA7244
Entomobrya[10373]|CNRM2646-12|Entomobryomorpha|BOLD:AAA7244
Entomobrya[10374]|CNRMC1607-12|Entomobryomorpha|BOLD:AAA7244
Entomobrya[10375]|CNRMC1559-12|Entomobryomorpha|BOLD:AAA7244
Entomobrya[10376]|CNRM139-12|Entomobryomorpha|BOLD:AAA7244
Entomobrya[10377]|CNRM128-12|Entomobryomorpha|BOLD:AAA7244
Entomobrya[10378]|CNRMA1035-12|Entomobryomorpha|BOLD:AAA7244
Entomobrya[10379]|CNRM2748-12|Entomobryomorpha|BOLD:AAA7244
Entomobrya[10380]|CNRMF3104-12|Entomobryomorpha|BOLD:AAA7244
Entomobrya[10381]|CNRMF3114-12|Entomobryomorpha|BOLD:AAA7244
Entomobrya[10382]|CNRMF3122-12|Entomobryomorpha|BOLD:AAA7244
Entomobrya[10383]|CNRMF3127-12|Entomobryomorpha|BOLD:AAA7244
Entomobrya[10384]|CNRMF3129-12|Entomobryomorpha|BOLD:AAA7244
Entomobrya[10385]|CNRMG652-12|Entomobryomorpha|BOLD:AAA7244
Entomobrya[10386]|CNRMG655-12|Entomobryomorpha|BOLD:AAA7244
Entomobrya[10387]|CNRMH170-12|Entomobryomorpha|BOLD:AAA7244
Entomobrya[10388]|CNRM2628-12|Entomobryomorpha|BOLD:AAA7244
Entomobrya[10389]|CNRME4864-12|Entomobryomorpha|BOLD:AAA7244
Entomobrya[10390]|CNRMG675-12|Entomobryomorpha|BOLD:AAA7244
Entomobrya[10391]|CNRM217-12|Entomobryomorpha|BOLD:AAA7244
Entomobrya[10392]|CNRMF3459-12|Entomobryomorpha|BOLD:AAA7244
Entomobrya[10393]|CNRMF3434-12|Entomobryomorpha|BOLD:AAA7244
Entomobrya[10394]|CNRMF3394-12|Entomobryomorpha|BOLD:AAA7244
Entomobrya[10395]|CNRMF3392-12|Entomobryomorpha|BOLD:AAA7244
Entomobrya[10396]|CNRM2716-12|Entomobryomorpha|BOLD:AAA7244

Entomobrya[10494]|CNRMF3435-12|Entomobryomorpha|BOLD:AAA7244
 Entomobrya[10495]|CNRMF3390-12|Entomobryomorpha|BOLD:AAA7244
 Entomobrya[10496]|CNRMF3155-12|Entomobryomorpha|BOLD:AAA7244
 Entomobrya[10497]|CNRMF3124-12|Entomobryomorpha|BOLD:AAA7244
 Entomobrya[10498]|CNRMF3089-12|Entomobryomorpha|BOLD:AAA7244
 Entomobrya[10499]|CNRMC1590-12|Entomobryomorpha|BOLD:AAA7244
 Entomobrya[10500]|CNRMB202-12|Entomobryomorpha|BOLD:AAA7244
 Entomobrya[10501]|CNRMB147-12|Entomobryomorpha|BOLD:AAA7244
 Entomobrya[10502]|CNRMA998-12|Entomobryomorpha|BOLD:AAA7244
 Entomobrya[10503]|CNRMD2773-12|Entomobryomorpha|BOLD:AAA7244
 Entomobrya[10504]|CNRMG663-12|Entomobryomorpha|BOLD:AAA7244
 Entomobrya[10505]|CNRMD2653-12|Entomobryomorpha|BOLD:AAA7244
 Entomobrya[10506]|CNRMD2725-12|Entomobryomorpha|BOLD:AAA7244
 Entomobrya[10507]|CNRMF3452-12|Entomobryomorpha|BOLD:AAA7244
 Entomobrya[10508]|CNRMG665-12|Entomobryomorpha|BOLD:AAA7244
 Entomobrya[10509]|CNRMH192-12|Entomobryomorpha|BOLD:AAA7244
 Entomobrya[10510]|CNRME4821-12|Entomobryomorpha|BOLD:AAA7244
 Entomobrya[10511]|CNRME4803-12|Entomobryomorpha|BOLD:AAA7244
 Entomobrya[10512]|CNRMC1556-12|Entomobryomorpha|BOLD:AAA7244
 Entomobrya[10513]|CNRMA1001-12|Entomobryomorpha|BOLD:AAA7244
 Entomobrya[10514]|CNRMA1015-12|Entomobryomorpha|BOLD:AAA7244
 Entomobrya[10515]|CNRMF3437-12|Entomobryomorpha|BOLD:AAA7244
 Entomobrya[10516]|CNRMG660-12|Entomobryomorpha|BOLD:AAA7244
 Entomobrya[10517]|CNRMH161-12|Entomobryomorpha|BOLD:AAA7244
 Entomobrya[10518]|CNRMF3146-12|Entomobryomorpha|BOLD:AAA7244
 Entomobrya[10519]|CNRME4811-12|Entomobryomorpha|BOLD:AAA7244
 Entomobrya[10520]|CNRMA993-12|Entomobryomorpha|BOLD:AAA7244
 Entomobrya[10521]|CNRMF3137-12|Entomobryomorpha|BOLD:AAA7244
 Entomobrya[10522]|CNRMA1038-12|Entomobryomorpha|BOLD:AAA7244
 Entomobrya[10523]|CNRMA1029-12|Entomobryomorpha|BOLD:AAA7244
 Entomobrya[10524]|CNRMA1006-12|Entomobryomorpha|BOLD:AAA7244
 Entomobrya[10525]|CNRMC1544-12|Entomobryomorpha|BOLD:AAA7244
 Entomobrya[10526]|CNRMC1594-12|Entomobryomorpha|BOLD:AAA7244
 Entomobrya[10527]|CNRMG677-12|Entomobryomorpha|BOLD:AAA7244
 Entomobrya[10528]|CNRMD2721-12|Entomobryomorpha|BOLD:AAA7244
 Entomobrya[10529]|CNRMB188-12|Entomobryomorpha|BOLD:AAA7244
 Entomobrya[10530]|CNRMF3150-12|Entomobryomorpha|BOLD:AAA7244
 Entomobrya[10531]|CNRME4878-12|Entomobryomorpha|BOLD:AAA7244
 Entomobrya[10532]|CNRME4852-12|Entomobryomorpha|BOLD:AAA7244
 Entomobrya[10533]|CNRME4839-12|Entomobryomorpha|BOLD:AAA7244
 Entomobrya[10534]|CNRME4814-12|Entomobryomorpha|BOLD:AAA7244
 Entomobrya[10535]|CNRME4806-12|Entomobryomorpha|BOLD:AAA7244
 Entomobrya[10536]|CNRMC1546-12|Entomobryomorpha|BOLD:AAA7244
 Entomobrya[10537]|CNRMB210-12|Entomobryomorpha|BOLD:AAA7244
 Entomobrya[10538]|CNRMA1021-12|Entomobryomorpha|BOLD:AAA7244
 Entomobrya[10539]|CNRMA1017-12|Entomobryomorpha|BOLD:AAA7244
 Entomobrya[10540]|CNRMD2780-12|Entomobryomorpha|BOLD:AAA7244
 Entomobrya[10541]|CNRMF3163-12|Entomobryomorpha|BOLD:AAA7244
 Entomobrya[10542]|CNRMG666-12|Entomobryomorpha|BOLD:AAA7244
 Entomobrya[10543]|CNRMH197-12|Entomobryomorpha|BOLD:AAA7244
 Entomobrya[10544]|CNRMH198-12|Entomobryomorpha|BOLD:AAA7244
 Entomobrya[10545]|CNRMD2637-12|Entomobryomorpha|BOLD:AAA7244
 Entomobrya[10546]|CNRMD2762-12|Entomobryomorpha|BOLD:AAA7244
 Entomobrya[10547]|CNRMD2797-12|Entomobryomorpha|BOLD:AAA7244
 Entomobrya[10548]|CNRME4850-12|Entomobryomorpha|BOLD:AAA7244
 Entomobrya[10549]|CNRMH201-12|Entomobryomorpha|BOLD:AAA7244
 Laelapidae[10550]|CNRMC1658-12|Mesostigmata|BOLD:ACF7304
 Ascidae[10551]|CNRMC1516-12|Mesostigmata|BOLD:ABA5555
 Ascidae[10552]|CNRMD2671-12|Mesostigmata|BOLD:ABA5555
 Phytoseiidae[10553]|CNRMC1662-12|Mesostigmata|BOLD:ACF8947
 Phytoseiidae[10554]|CNRMC1687-12|Mesostigmata|BOLD:ACF8947
 Pseudoparasitus[10555]|CNRME4767-12|Mesostigmata|BOLD:ACF5497
 Pseudoparasitus[10556]|CNRME4772-12|Mesostigmata|BOLD:ACF5497
 Laelapidae[10557]|CNRME4793-12|Mesostigmata|BOLD:ACJ2334
 Phytoseiidae[10558]|CNRMA1070-12|Mesostigmata|BOLD:ACF8267
 Phytoseiidae[10559]|CNRME4713-12|Mesostigmata|BOLD:ACF4176
 Phytoseiidae[10560]|CNRME4745-12|Mesostigmata|BOLD:ACF4176
 Phytoseiidae[10561]|CNRME4763-12|Mesostigmata|BOLD:ACF4176
 Phytoseiidae[10562]|CNRMF3271-12|Mesostigmata|BOLD:ACF9511
 Parasitidae[10563]|CNRMD2687-12|Mesostigmata|BOLD:ACC9232
 Parasitidae[10564]|CNRMD2691-12|Mesostigmata|BOLD:ACC9232
 Parasitidae[10565]|CNRMD2702-12|Mesostigmata|BOLD:ACC9232
 Parasitidae[10566]|CNRME4705-12|Mesostigmata|BOLD:ACC9232
 Parasitidae[10567]|CNRMD2700-12|Mesostigmata|BOLD:ACC9232
 Parasitidae[10568]|CNRMD2699-12|Mesostigmata|BOLD:ACC9232
 Parasitidae[10569]|CNRMD2667-12|Mesostigmata|BOLD:ACC9232
 Parasitidae[10570]|CNRMD2694-12|Mesostigmata|BOLD:ACC9232
 Parasitidae[10571]|CNRMD2679-12|Mesostigmata|BOLD:ACC9232
 Parasitidae[10572]|CNRME4741-12|Mesostigmata|BOLD:ACC9232
 Parasitidae[10573]|CNRME4733-12|Mesostigmata|BOLD:ACB9447
 Parasitidae[10574]|CNRME4732-12|Mesostigmata|BOLD:ACB9447
 Parasitidae[10575]|CNRMC1678-12|Mesostigmata|BOLD:ACB9447
 Parasitidae[10576]|CNRME4715-12|Mesostigmata|BOLD:ACB9447
 Parasitidae[10577]|CNRME4717-12|Mesostigmata|BOLD:ACB9447
 Parasitidae[10578]|CNRME4762-12|Mesostigmata|BOLD:ACB9447
 Parasitidae[10579]|CNRME4765-12|Mesostigmata|BOLD:ACB9447
 Parasitidae[10580]|CNRMC1510-12|Mesostigmata|BOLD:AAF9263
 Parasitidae[10581]|CNRME4703-12|Mesostigmata|BOLD:ABY1987
 Parasitidae[10582]|CNRME4718-12|Mesostigmata|BOLD:ABY1987
 Parasitidae[10583]|CNRME4722-12|Mesostigmata|BOLD:ABY1987
 Parasitidae[10584]|CNRME4707-12|Mesostigmata|BOLD:ACF5498
 Parasitidae[10585]|CNRME4785-12|Mesostigmata|BOLD:ACF5498
 Parasitidae[10586]|CNRMF4054-12|Mesostigmata|BOLD:ACF7821
 Linopodes[10587]|CNRMD2704-12|Trombidiformes|BOLD:ACC1905
 Linopodes[10588]|CNRMD2692-12|Trombidiformes|BOLD:ACC1905
 Linopodes[10589]|CNRME4727-12|Trombidiformes|BOLD:ACC1905
 Linopodes[10590]|CNRME4731-12|Trombidiformes|BOLD:ACC1905
 Linopodes[10591]|CNRME4712-12|Trombidiformes|BOLD:ACF4308
 Linopodes[10592]|CNRME4729-12|Trombidiformes|BOLD:ACF4308
 Linopodes[10593]|CNRME4737-12|Trombidiformes|BOLD:ACF4308
 Linopodes[10594]|CNRME4776-12|Trombidiformes|BOLD:ACF4308
 Linopodes[10595]|CNRME4796-12|Trombidiformes|BOLD:ACF3141
 Thysanoptera[10596]|CNRMF1601-12|Thysanoptera|BOLD:ACE2759

Linopodes[10594]CNRME4776-12[Trombidiformes]BOLD:ACF4308
Linopodes[10595]CNRME4796-12[Trombidiformes]BOLD:ACF3141
Thysanoptera[10596]CNRMF1601-12[Thysanoptera]BOLD:ACE2759
Thysanoptera[10597]CNRMA965-12[Thysanoptera]BOLD:ACC8296
Thysanoptera[10598]CNRME5142-12[Thysanoptera]BOLD:ACC8296
Thysanoptera[10599]CNRMF4119-12[Thysanoptera]BOLD:ACC8296
Thysanoptera[10600]CNRMA964-12[Thysanoptera]BOLD:ACC7855
Thysanoptera[10601]CNRMD1584-12[Thysanoptera]BOLD:ACC8014
Thysanoptera[10602]CNRME4036-12[Thysanoptera]BOLD:AAM8095
Thysanoptera[10603]CNRME4037-12[Thysanoptera]BOLD:AAM8095
Thysanoptera[10604]CNRMD1538-12[Thysanoptera]BOLD:AAM8095
Thysanoptera[10605]CNRMD1527-12[Thysanoptera]BOLD:AAM8095
Thysanoptera[10606]CNRME4045-12[Thysanoptera]BOLD:AAM8095
Thysanoptera[10607]CNRMD1539-12[Thysanoptera]BOLD:AAM8095
Thysanoptera[10608]CNRMD1532-12[Thysanoptera]BOLD:AAM8095
Thysanoptera[10609]CNRMD1528-12[Thysanoptera]BOLD:AAM8095
Thysanoptera[10610]CNRME4042-12[Thysanoptera]BOLD:AAM8095
Thysanoptera[10611]CNRMD1580-12[Thysanoptera]BOLD:AAM8095
Thysanoptera[10612]CNRMD1596-12[Thysanoptera]BOLD:AAM8095
Thysanoptera[10613]CNRMD1582-12[Thysanoptera]BOLD:AAM8095
Thysanoptera[10614]CNRMD1537-12[Thysanoptera]BOLD:AAM8095
Thysanoptera[10615]CNRMD1536-12[Thysanoptera]BOLD:AAM8095
Thysanoptera[10616]CNRME4043-12[Thysanoptera]BOLD:AAM8095
Thysanoptera[10617]CNRME4048-12[Thysanoptera]BOLD:AAM8095
Thysanoptera[10618]CNRME4056-12[Thysanoptera]BOLD:AAM8095
Thysanoptera[10619]CNRME4039-12[Thysanoptera]BOLD:AAM8095
Thysanoptera[10620]CNRME4060-12[Thysanoptera]BOLD:AAM8095
Thysanoptera[10621]CNRME4051-12[Thysanoptera]BOLD:AAM8095
Thysanoptera[10622]CNRMD1551-12[Thysanoptera]BOLD:AAM8095
Thysanoptera[10623]CNRMD1522-12[Thysanoptera]BOLD:AAM8095
Thysanoptera[10624]CNRMD1520-12[Thysanoptera]BOLD:AAM8095
Thysanoptera[10625]CNRMD1585-12[Thysanoptera]BOLD:AAM8095
Thysanoptera[10626]CNRMD1579-12[Thysanoptera]BOLD:AAM8095
Thysanoptera[10627]CNRMD1550-12[Thysanoptera]BOLD:AAM8095
Thysanoptera[10628]CNRMD1548-12[Thysanoptera]BOLD:AAM8095
Thysanoptera[10629]CNRMD1545-12[Thysanoptera]BOLD:AAM8095
Thysanoptera[10630]CNRMD1530-12[Thysanoptera]BOLD:AAM8095
Thysanoptera[10631]CNRMD1529-12[Thysanoptera]BOLD:AAM8095
Thysanoptera[10632]CNRMD1547-12[Thysanoptera]BOLD:AAM8095
Thysanoptera[10633]CNRMD1541-12[Thysanoptera]BOLD:AAM8095
Thysanoptera[10634]CNRMD1526-12[Thysanoptera]BOLD:AAM8095
Thysanoptera[10635]CNRMD1583-12[Thysanoptera]BOLD:AAM8095
Thysanoptera[10636]CNRMD1553-12[Thysanoptera]BOLD:AAM8095
Thysanoptera[10637]CNRMD1552-12[Thysanoptera]BOLD:AAM8095
Thysanoptera[10638]CNRMD1549-12[Thysanoptera]BOLD:AAM8095
Thysanoptera[10639]CNRMD1544-12[Thysanoptera]BOLD:AAM8095
Thysanoptera[10640]CNRMD1531-12[Thysanoptera]BOLD:AAM8095
Thysanoptera[10641]CNRMD1525-12[Thysanoptera]BOLD:AAM8095
Thysanoptera[10642]CNRMD1524-12[Thysanoptera]BOLD:AAM8095
Thysanoptera[10643]CNRMD1521-12[Thysanoptera]BOLD:AAM8095
Thysanoptera[10644]CNRME4040-12[Thysanoptera]BOLD:AAM8095
Thysanoptera[10645]CNRME4049-12[Thysanoptera]BOLD:AAM8095
Thysanoptera[10646]CNRME4050-12[Thysanoptera]BOLD:AAM8095
Thysanoptera[10647]CNRME4055-12[Thysanoptera]BOLD:AAM8095
Thysanoptera[10648]CNRME5134-12[Thysanoptera]BOLD:AAM8095
Thysanoptera[10649]CNRMF1600-12[Thysanoptera]BOLD:ACE2712
Thrips tabaci[10650]CNRMD1595-12[Thysanoptera]BOLD:AAB3870
Thysanoptera[10651]CNRME4046-12[Thysanoptera]BOLD:ACC7311
Thysanoptera[10652]CNRMD1534-12[Thysanoptera]BOLD:ACC8193
Thysanoptera[10653]CNRME4052-12[Thysanoptera]BOLD:ACC8193
Thysanoptera[10654]CNRME4067-12[Thysanoptera]BOLD:ACC8193
Thysanoptera[10655]CNRMC1392-12[Thysanoptera]BOLD:ACC4214
Thysanoptera[10656]CNRMF1630-12[Thysanoptera]BOLD:ACC0469
Thysanoptera[10657]CNRMF1679-12[Thysanoptera]BOLD:ACC0469
Thysanoptera[10658]CNRMF1656-12[Thysanoptera]BOLD:ACC0469
Thysanoptera[10659]CNRMF3845-12[Thysanoptera]BOLD:ACC0469
Thysanoptera[10660]CNRMF3851-12[Thysanoptera]BOLD:ACC0469
Thysanoptera[10661]CNRMC1394-12[Thysanoptera]BOLD:ACC0469
Thysanoptera[10662]CNRMF1674-12[Thysanoptera]BOLD:ACC0469
Thysanoptera[10663]CNRMF1675-12[Thysanoptera]BOLD:ACC0469
Thysanoptera[10664]CNRMF1680-12[Thysanoptera]BOLD:ACC0469
Thysanoptera[10665]CNRMF1669-12[Thysanoptera]BOLD:ACC0469
Thysanoptera[10666]CNRMF1670-12[Thysanoptera]BOLD:ACC0469
Thysanoptera[10667]CNRMF1663-12[Thysanoptera]BOLD:ACC0469
Thysanoptera[10668]CNRMF1658-12[Thysanoptera]BOLD:ACC0469
Thysanoptera[10669]CNRMF1657-12[Thysanoptera]BOLD:ACC0469
Thysanoptera[10670]CNRMF1655-12[Thysanoptera]BOLD:ACC0469
Thysanoptera[10671]CNRMF1646-12[Thysanoptera]BOLD:ACC0469
Thysanoptera[10672]CNRMF1645-12[Thysanoptera]BOLD:ACC0469
Thysanoptera[10673]CNRMF1644-12[Thysanoptera]BOLD:ACC0469
Thysanoptera[10674]CNRMF1627-12[Thysanoptera]BOLD:ACC0469
Thysanoptera[10675]CNRMF1615-12[Thysanoptera]BOLD:ACC0469
Thysanoptera[10676]CNRMF1606-12[Thysanoptera]BOLD:ACC0469
Thysanoptera[10677]CNRMF1605-12[Thysanoptera]BOLD:ACC0469
Thysanoptera[10678]CNRME5133-12[Thysanoptera]BOLD:ACC0469
Thysanoptera[10679]CNRME5141-12[Thysanoptera]BOLD:ACC0469
Thysanoptera[10680]CNRMF1647-12[Thysanoptera]BOLD:ACC0469
Thysanoptera[10681]CNRMF1666-12[Thysanoptera]BOLD:ACC0469
Thysanoptera[10682]CNRMF4120-12[Thysanoptera]BOLD:ACC0469
Thysanoptera[10683]CNRMF1624-12[Thysanoptera]BOLD:ACC0470
Thysanoptera[10684]CNRMF1609-12[Thysanoptera]BOLD:ACC0470
Thysanoptera[10685]CNRMF1632-12[Thysanoptera]BOLD:ACC0470
Thysanoptera[10686]CNRMF1642-12[Thysanoptera]BOLD:ACC0470
Thysanoptera[10687]CNRMF1611-12[Thysanoptera]BOLD:ACC0470
Thysanoptera[10688]CNRMF1639-12[Thysanoptera]BOLD:ACC0470
Thysanoptera[10689]CNRMF1634-12[Thysanoptera]BOLD:ACC0470
Thysanoptera[10690]CNRMF1633-12[Thysanoptera]BOLD:ACC0470
Thysanoptera[10691]CNRMF1621-12[Thysanoptera]BOLD:ACC0470
Thysanoptera[10692]CNRMF1616-12[Thysanoptera]BOLD:ACC0470
Thysanoptera[10693]CNRMF1613-12[Thysanoptera]BOLD:ACC0470
Thysanoptera[10694]CNRMF1603-12[Thysanoptera]BOLD:ACC0470
Thysanoptera[10695]CNRMF1625-12[Thysanoptera]BOLD:ACC0470
Thysanoptera[10696]CNRMF1610-12[Thysanoptera]BOLD:ACC0470

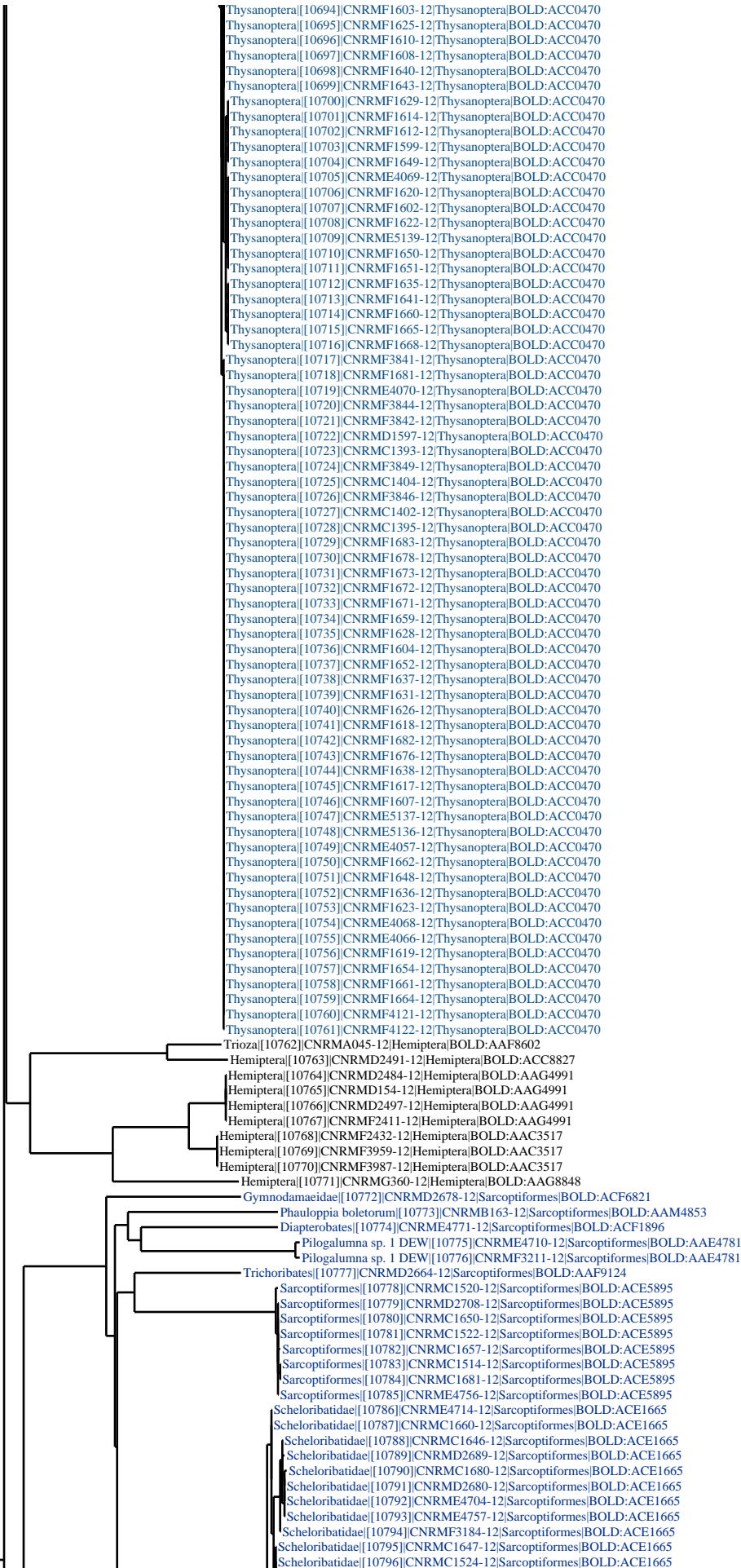

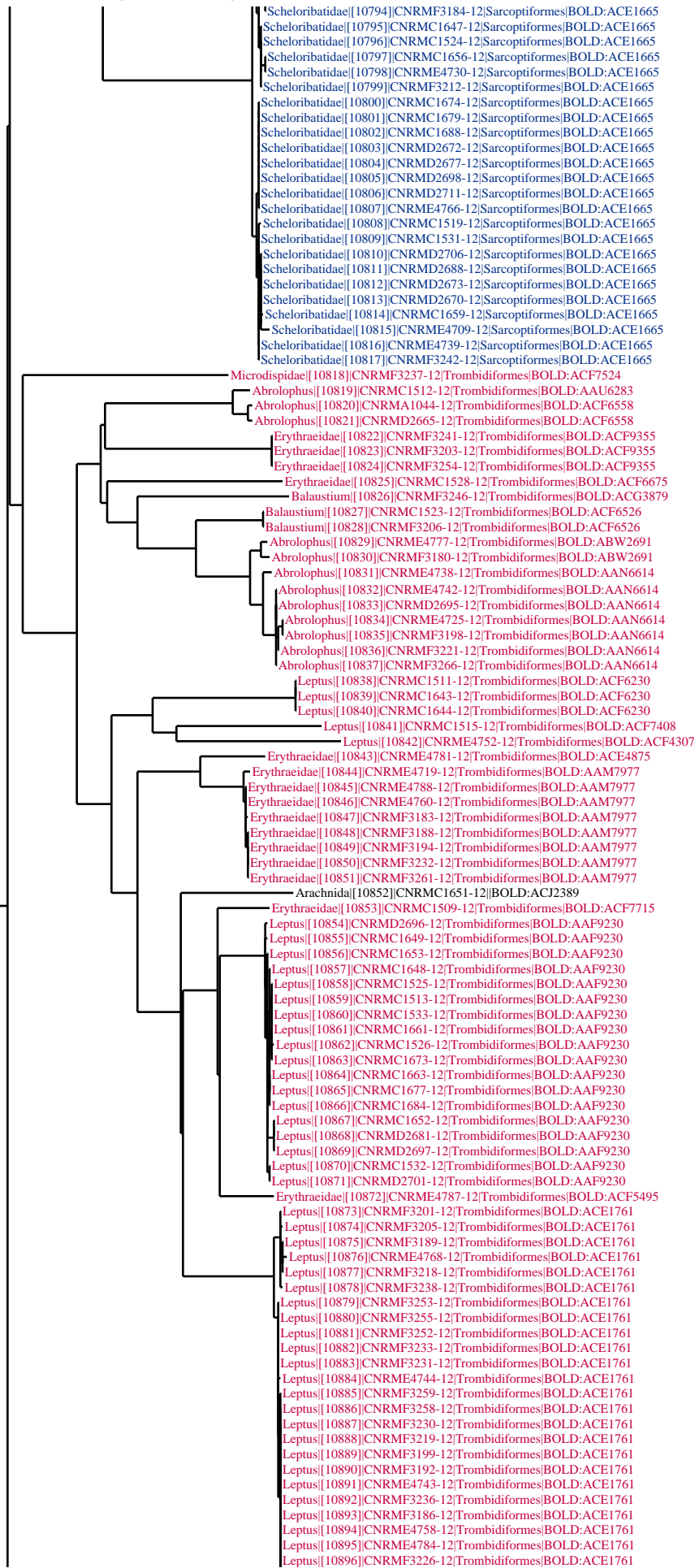

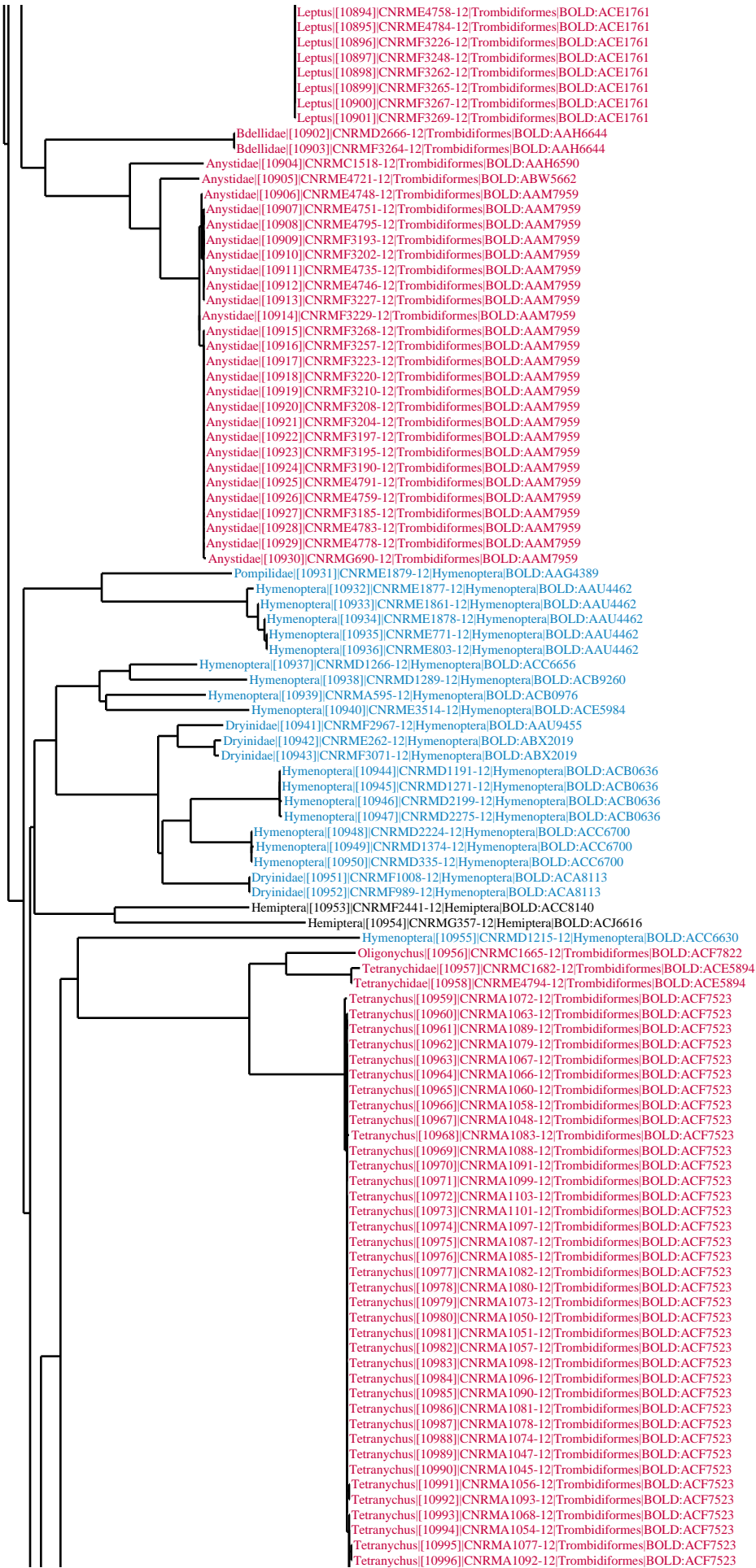

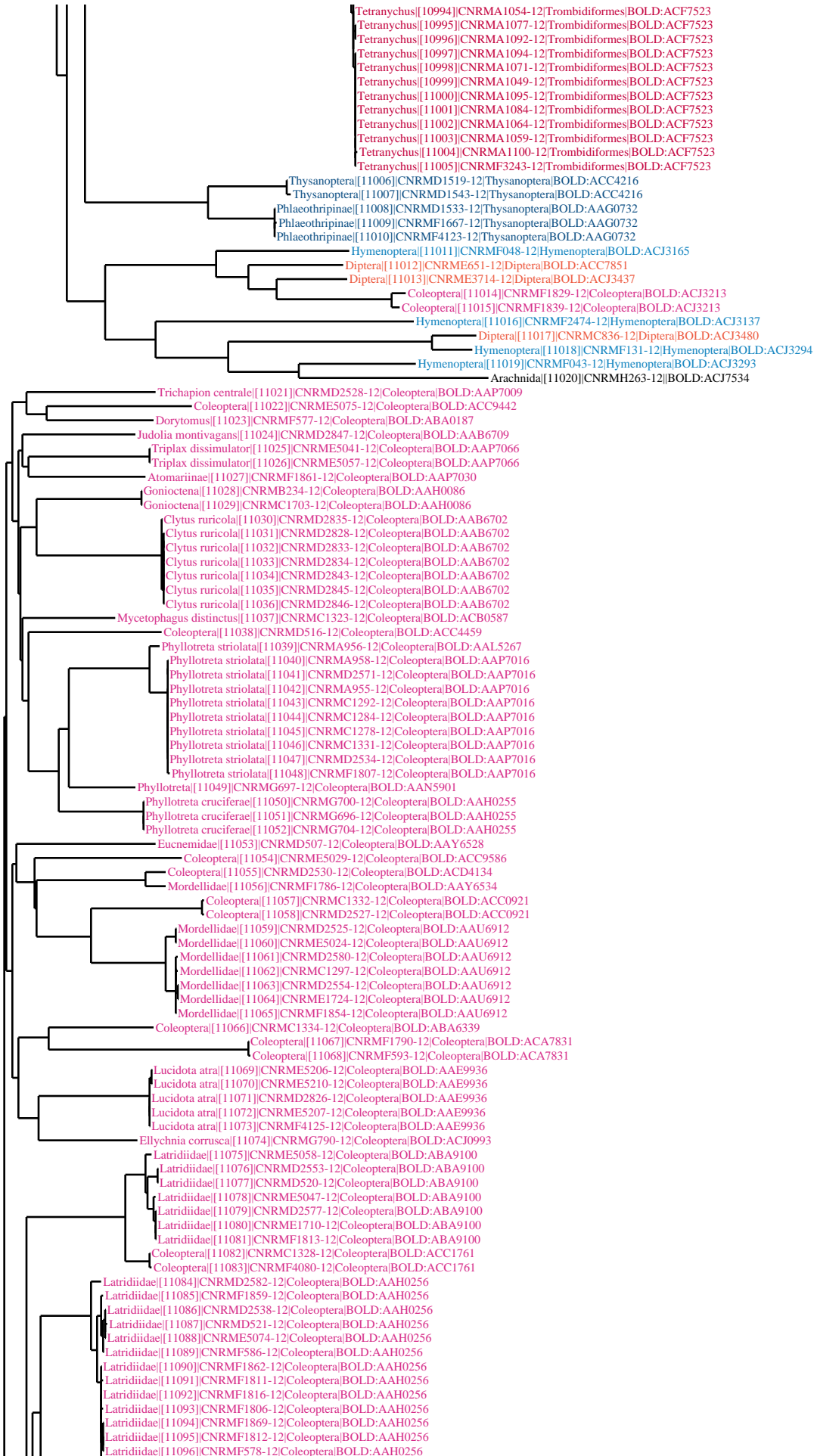

Latridiidae[11094]CNRMF1869-12|Coleoptera|BOLD:AAH0256
Latridiidae[11095]CNRMF1812-12|Coleoptera|BOLD:AAH0256
Latridiidae[11096]CNRMF578-12|Coleoptera|BOLD:AAH0256
Latridiidae[11097]CNRMF587-12|Coleoptera|BOLD:AAH0256
Corticarina[11098]CNRMD2552-12|Coleoptera|BOLD:ACD4236
Corticarina gibbosa[11099]CNRMD2558-12|Coleoptera|BOLD:AAI8935
Corticarina gibbosa[11100]CNRMC1288-12|Coleoptera|BOLD:AAI8935
Corticarina gibbosa[11101]CNRME5038-12|Coleoptera|BOLD:AAI8935
Corticarina gibbosa[11102]CNRME5061-12|Coleoptera|BOLD:AAI8935
Corticarina gibbosa[11103]CNRMF1815-12|Coleoptera|BOLD:AAI8935
Corticarina gibbosa[11104]CNRMC1281-12|Coleoptera|BOLD:AAI8935
Corticarina gibbosa[11105]CNRMC1285-12|Coleoptera|BOLD:AAI8935
Corticarina gibbosa[11106]CNRMC1316-12|Coleoptera|BOLD:AAI8935
Corticarina gibbosa[11107]CNRMF1831-12|Coleoptera|BOLD:AAI8935
Corticarina gibbosa[11108]CNRMF1832-12|Coleoptera|BOLD:AAI8935
Corticarina gibbosa[11109]CNRMC1309-12|Coleoptera|BOLD:AAI8935
Corticarina gibbosa[11110]CNRMD2544-12|Coleoptera|BOLD:AAI8935
Corticarina gibbosa[11111]CNRMF1843-12|Coleoptera|BOLD:AAI8935
Corticarina gibbosa[11112]CNRMF1865-12|Coleoptera|BOLD:AAI8935
Corticarina gibbosa[11113]CNRMF1791-12|Coleoptera|BOLD:AAI8935
Corticarina gibbosa[11114]CNRMF1781-12|Coleoptera|BOLD:AAI8935
Corticarina gibbosa[11115]CNRME1729-12|Coleoptera|BOLD:AAI8935
Corticarina gibbosa[11116]CNRMF1780-12|Coleoptera|BOLD:AAI8935
Corticarina gibbosa[11117]CNRMF572-12|Coleoptera|BOLD:AAI8935
Corticarina gibbosa[11118]CNRME5049-12|Coleoptera|BOLD:AAI8935
Corticarina gibbosa[11119]CNRMF1797-12|Coleoptera|BOLD:AAI8935
Corticarina gibbosa[11120]CNRMC1308-12|Coleoptera|BOLD:AAI8935
Corticarina gibbosa[11121]CNRMF598-12|Coleoptera|BOLD:AAI8935
Corticarina gibbosa[11122]CNRMD2578-12|Coleoptera|BOLD:AAI8935
Corticarina gibbosa[11123]CNRMD2563-12|Coleoptera|BOLD:AAI8935
Corticarina gibbosa[11124]CNRMF584-12|Coleoptera|BOLD:AAI8935
Corticarina gibbosa[11125]CNRMD2522-12|Coleoptera|BOLD:AAI8935
Corticarina gibbosa[11126]CNRMD2565-12|Coleoptera|BOLD:AAI8935
Corticarina gibbosa[11127]CNRMD2557-12|Coleoptera|BOLD:AAI8935
Corticarina gibbosa[11128]CNRMF1838-12|Coleoptera|BOLD:AAI8935
Corticarina gibbosa[11129]CNRMF1822-12|Coleoptera|BOLD:AAI8935
Corticarina gibbosa[11130]CNRMF1795-12|Coleoptera|BOLD:AAI8935
Corticarina gibbosa[11131]CNRMF1789-12|Coleoptera|BOLD:AAI8935
Corticarina gibbosa[11132]CNRMD2583-12|Coleoptera|BOLD:AAI8935
Corticarina gibbosa[11133]CNRMF1851-12|Coleoptera|BOLD:AAI8935
Corticarina gibbosa[11134]CNRME5070-12|Coleoptera|BOLD:AAI8935
Corticarina gibbosa[11135]CNRME5054-12|Coleoptera|BOLD:AAI8935
Corticarina gibbosa[11136]CNRME1725-12|Coleoptera|BOLD:AAI8935
Corticarina gibbosa[11137]CNRMF585-12|Coleoptera|BOLD:AAI8935
Corticarina gibbosa[11138]CNRMC1305-12|Coleoptera|BOLD:AAI8935
Corticarina gibbosa[11139]CNRMC1311-12|Coleoptera|BOLD:AAI8935
Corticarina gibbosa[11140]CNRMC1314-12|Coleoptera|BOLD:AAI8935
Corticarina gibbosa[11141]CNRMC1322-12|Coleoptera|BOLD:AAI8935
Corticarina gibbosa[11142]CNRMD2587-12|Coleoptera|BOLD:AAI8935
Corticarina gibbosa[11143]CNRMD511-12|Coleoptera|BOLD:AAI8935
Corticarina gibbosa[11144]CNRMF4071-12|Coleoptera|BOLD:AAI8935
Corticarina gibbosa[11145]CNRMF589-12|Coleoptera|BOLD:AAI8935
Corticarina gibbosa[11146]CNRMF602-12|Coleoptera|BOLD:AAI8935
Corticarina gibbosa[11147]CNRMF1826-12|Coleoptera|BOLD:AAI8935
Corticarina gibbosa[11148]CNRMD519-12|Coleoptera|BOLD:AAI8935
Corticarina gibbosa[11149]CNRMB116-12|Coleoptera|BOLD:AAI8935
Corticarina gibbosa[11150]CNRMF1809-12|Coleoptera|BOLD:AAI8935
Corticarina gibbosa[11151]CNRMF1817-12|Coleoptera|BOLD:AAI8935
Corticarina gibbosa[11152]CNRME5030-12|Coleoptera|BOLD:AAI8935
Corticarina gibbosa[11153]CNRMD2533-12|Coleoptera|BOLD:AAI8935
Corticarina gibbosa[11154]CNRMD2526-12|Coleoptera|BOLD:AAI8935
Corticarina gibbosa[11155]CNRME5067-12|Coleoptera|BOLD:AAI8935
Corticarina gibbosa[11156]CNRME1730-12|Coleoptera|BOLD:AAI8935
Corticarina gibbosa[11157]CNRMD2548-12|Coleoptera|BOLD:AAI8935
Corticarina gibbosa[11158]CNRMD2542-12|Coleoptera|BOLD:AAI8935
Corticarina gibbosa[11159]CNRMD2539-12|Coleoptera|BOLD:AAI8935
Corticarina gibbosa[11160]CNRME1722-12|Coleoptera|BOLD:AAI8935
Corticarina gibbosa[11161]CNRMF1855-12|Coleoptera|BOLD:AAI8935
Corticarina gibbosa[11162]CNRMF1871-12|Coleoptera|BOLD:AAI8935
Corticarina gibbosa[11163]CNRMF1842-12|Coleoptera|BOLD:AAI8935
Corticarina gibbosa[11164]CNRMF1845-12|Coleoptera|BOLD:AAI8935
Corticarina gibbosa[11165]CNRMF1846-12|Coleoptera|BOLD:AAI8935
Corticarina gibbosa[11166]CNRMF1848-12|Coleoptera|BOLD:AAI8935
Corticarina gibbosa[11167]CNRMF1836-12|Coleoptera|BOLD:AAI8935
Corticarina gibbosa[11168]CNRMF1841-12|Coleoptera|BOLD:AAI8935
Corticarina gibbosa[11169]CNRMF1828-12|Coleoptera|BOLD:AAI8935
Corticarina gibbosa[11170]CNRMF1830-12|Coleoptera|BOLD:AAI8935
Corticarina gibbosa[11171]CNRMF1820-12|Coleoptera|BOLD:AAI8935
Corticarina gibbosa[11172]CNRMF1823-12|Coleoptera|BOLD:AAI8935
Corticarina gibbosa[11173]CNRMF590-12|Coleoptera|BOLD:AAI8935
Corticarina gibbosa[11174]CNRMF1818-12|Coleoptera|BOLD:AAI8935
Corticarina gibbosa[11175]CNRMF1804-12|Coleoptera|BOLD:AAI8935
Corticarina gibbosa[11176]CNRMF1796-12|Coleoptera|BOLD:AAI8935
Corticarina gibbosa[11177]CNRMF1794-12|Coleoptera|BOLD:AAI8935
Corticarina gibbosa[11178]CNRMF1784-12|Coleoptera|BOLD:AAI8935
Corticarina gibbosa[11179]CNRMF1782-12|Coleoptera|BOLD:AAI8935
Corticarina gibbosa[11180]CNRMF1779-12|Coleoptera|BOLD:AAI8935
Corticarina gibbosa[11181]CNRME5027-12|Coleoptera|BOLD:AAI8935
Corticarina gibbosa[11182]CNRME1716-12|Coleoptera|BOLD:AAI8935
Corticarina gibbosa[11183]CNRMF1802-12|Coleoptera|BOLD:AAI8935
Corticarina gibbosa[11184]CNRMD2541-12|Coleoptera|BOLD:AAI8935
Corticarina gibbosa[11185]CNRME5020-12|Coleoptera|BOLD:AAI8935
Corticarina gibbosa[11186]CNRMF1835-12|Coleoptera|BOLD:AAI8935
Corticarina gibbosa[11187]CNRMF1863-12|Coleoptera|BOLD:AAI8935
Corticarina gibbosa[11188]CNRMF1873-12|Coleoptera|BOLD:AAI8935
Corticarina gibbosa[11189]CNRMF597-12|Coleoptera|BOLD:AAI8935
Corticarina gibbosa[11190]CNRMD2566-12|Coleoptera|BOLD:AAI8935
Corticarina gibbosa[11191]CNRMF1833-12|Coleoptera|BOLD:AAI8935
Corticarina gibbosa[11192]CNRME5050-12|Coleoptera|BOLD:AAI8935
Corticarina gibbosa[11193]CNRME5028-12|Coleoptera|BOLD:AAI8935
Corticarina gibbosa[11194]CNRMD2551-12|Coleoptera|BOLD:AAI8935
Corticarina gibbosa[11195]CNRMF580-12|Coleoptera|BOLD:AAI8935
Corticarina gibbosa[11196]CNRMC1321-12|Coleoptera|BOLD:AAI8935

Cortinicina gibbosa[11194]CNRMD2551-12|Coleoptera|BOLD:AAI8935
 Cortinicina gibbosa[11195]CNRMF580-12|Coleoptera|BOLD:AAI8935
 Cortinicina gibbosa[11196]CNRMC1321-12|Coleoptera|BOLD:AAI8935
 Cortinicina gibbosa[11197]CNRMC1296-12|Coleoptera|BOLD:AAI8935
 Cortinicina gibbosa[11198]CNRMC1277-12|Coleoptera|BOLD:AAI8935
 Cortinicina gibbosa[11199]CNRMD2540-12|Coleoptera|BOLD:AAI8935
 Cortinicina gibbosa[11200]CNRMF4074-12|Coleoptera|BOLD:AAI8935
 Cortinicina gibbosa[11201]CNRMC1293-12|Coleoptera|BOLD:AAI8935
 Cortinicina gibbosa[11202]CNRMC1319-12|Coleoptera|BOLD:AAI8935
 Cortinicina gibbosa[11203]CNRMC1317-12|Coleoptera|BOLD:AAI8935
 Cortinicina gibbosa[11204]CNRMC1313-12|Coleoptera|BOLD:AAI8935
 Cortinicina gibbosa[11205]CNRMC1306-12|Coleoptera|BOLD:AAI8935
 Cortinicina gibbosa[11206]CNRMC1295-12|Coleoptera|BOLD:AAI8935
 Cortinicina gibbosa[11207]CNRMC1289-12|Coleoptera|BOLD:AAI8935
 Cortinicina gibbosa[11208]CNRMC1287-12|Coleoptera|BOLD:AAI8935
 Cortinicina gibbosa[11209]CNRMC1286-12|Coleoptera|BOLD:AAI8935
 Cortinicina gibbosa[11210]CNRMC1283-12|Coleoptera|BOLD:AAI8935
 Cortinicina gibbosa[11211]CNRMA960-12|Coleoptera|BOLD:AAI8935
 Cortinicina gibbosa[11212]CNRMC1301-12|Coleoptera|BOLD:AAI8935
 Cortinicina gibbosa[11213]CNRMC1300-12|Coleoptera|BOLD:AAI8935
 Cortinicina gibbosa[11214]CNRMC1320-12|Coleoptera|BOLD:AAI8935
 Cortinicina gibbosa[11215]CNRMC1325-12|Coleoptera|BOLD:AAI8935
 Cortinicina gibbosa[11216]CNRMC1335-12|Coleoptera|BOLD:AAI8935
 Cortinicina gibbosa[11217]CNRMC1336-12|Coleoptera|BOLD:AAI8935
 Cortinicina gibbosa[11218]CNRME5077-12|Coleoptera|BOLD:AAI8935
 Cortinicina gibbosa[11219]CNRMF4075-12|Coleoptera|BOLD:AAI8935
 Cortinicina gibbosa[11220]CNRMF604-12|Coleoptera|BOLD:AAI8935

Latridiidae[11221]CNRME1718-12|Coleoptera|BOLD:AAM7680
 Latridiidae[11222]CNRMF596-12|Coleoptera|BOLD:AAM7680
 Latridiidae[11223]CNRME5051-12|Coleoptera|BOLD:AAM7680
 Latridiidae[11224]CNRMF1783-12|Coleoptera|BOLD:AAM7680
 Latridiidae[11225]CNRMF1793-12|Coleoptera|BOLD:AAM7680
 Latridiidae[11226]CNRMF1810-12|Coleoptera|BOLD:AAM7680
 Latridiidae[11227]CNRME1714-12|Coleoptera|BOLD:AAM7680
 Latridiidae[11228]CNRME1727-12|Coleoptera|BOLD:AAM7680
 Latridiidae[11229]CNRME1732-12|Coleoptera|BOLD:AAM7680
 Latridiidae[11230]CNRMF1856-12|Coleoptera|BOLD:AAM7680
 Latridiidae[11231]CNRMF1803-12|Coleoptera|BOLD:AAM7680
 Latridiidae[11232]CNRMF1825-12|Coleoptera|BOLD:AAM7680
 Latridiidae[11233]CNRMF1853-12|Coleoptera|BOLD:AAM7680
 Latridiidae[11234]CNRMF1860-12|Coleoptera|BOLD:AAM7680
 Latridiidae[11235]CNRMF1808-12|Coleoptera|BOLD:AAM7680
 Latridiidae[11236]CNRME5039-12|Coleoptera|BOLD:AAM7680
 Latridiidae[11237]CNRMC1327-12|Coleoptera|BOLD:AAM7680
 Latridiidae[11238]CNRMF582-12|Coleoptera|BOLD:AAM7680
 Latridiidae[11239]CNRME1734-12|Coleoptera|BOLD:AAM7680
 Latridiidae[11240]CNRME1717-12|Coleoptera|BOLD:AAM7680
 Latridiidae[11241]CNRMF1788-12|Coleoptera|BOLD:AAM7680
 Latridiidae[11242]CNRMF1870-12|Coleoptera|BOLD:AAM7680
 Latridiidae[11243]CNRMF588-12|Coleoptera|BOLD:AAM7680
 Latridiidae[11244]CNRMD2570-12|Coleoptera|BOLD:AAM7680
 Latridiidae[11245]CNRME5065-12|Coleoptera|BOLD:AAM7680
 Latridiidae[11246]CNRME5021-12|Coleoptera|BOLD:AAM7680
 Latridiidae[11247]CNRME5042-12|Coleoptera|BOLD:AAM7680
 Latridiidae[11248]CNRMF1872-12|Coleoptera|BOLD:AAM7680
 Latridiidae[11249]CNRMF592-12|Coleoptera|BOLD:AAM7680
 Latridiidae[11250]CNRMG698-12|Coleoptera|BOLD:AAM7680
 Latridiidae[11251]CNRMF1847-12|Coleoptera|BOLD:AAM7680
 Latridiidae[11252]CNRME5034-12|Coleoptera|BOLD:AAM7680
 Latridiidae[11253]CNRMD2573-12|Coleoptera|BOLD:AAM7680
 Latridiidae[11254]CNRMD510-12|Coleoptera|BOLD:AAM7680
 Latridiidae[11255]CNRMG695-12|Coleoptera|BOLD:AAM7680
 Latridiidae[11256]CNRMF573-12|Coleoptera|BOLD:AAM7680
 Latridiidae[11257]CNRMF606-12|Coleoptera|BOLD:AAM7680
 Latridiidae[11258]CNRMD2545-12|Coleoptera|BOLD:AAM7680
 Latridiidae[11259]CNRME1723-12|Coleoptera|BOLD:AAM7680
 Latridiidae[11260]CNRMG703-12|Coleoptera|BOLD:AAM7680

Latridiidae[11261]CNRMF599-12|Coleoptera|BOLD:AAN6154
 Latridiidae[11262]CNRMD2575-12|Coleoptera|BOLD:AAP7026
 Coleoptera[11263]CNRMF4076-12|Coleoptera|BOLD:AAU7175
 Latridiidae[11264]CNRMD515-12|Coleoptera|BOLD:ABA9093
 Latridiidae[11265]CNRMF603-12|Coleoptera|BOLD:ABA9093
 Latridiidae[11266]CNRMD2543-12|Coleoptera|BOLD:ABA9093
 Latridiidae[11267]CNRMC1302-12|Coleoptera|BOLD:ABA9093
 Latridiidae[11268]CNRME1721-12|Coleoptera|BOLD:ABA9093
 Latridiidae[11269]CNRMF574-12|Coleoptera|BOLD:ABA9093
 Latridiidae[11270]CNRMC1290-12|Coleoptera|BOLD:ABA9093
 Latridiidae[11271]CNRME5031-12|Coleoptera|BOLD:ABA9093
 Latridiidae[11272]CNRMG706-12|Coleoptera|BOLD:ABA9093
 Scymnus[11273]CNRMD506-12|Coleoptera|BOLD:AAN5943
 Scymnus[11274]CNRMC1299-12|Coleoptera|BOLD:AAP7040
 Scymnus[11275]CNRMA963-12|Coleoptera|BOLD:AAP7040
 Scymnus[11276]CNRMA959-12|Coleoptera|BOLD:AAP7040
 Scymnus[11277]CNRMC1294-12|Coleoptera|BOLD:AAP7040
 Scymnus[11278]CNRMC1326-12|Coleoptera|BOLD:AAP7040
 Scymnus[11279]CNRMD514-12|Coleoptera|BOLD:AAP7040

Mulsantina hudsonica[11280]CNRMD522-12|Coleoptera|BOLD:AAI3237
 Coleoptera[11281]CNRMF1800-12|Coleoptera|BOLD:ACC9145
 Coleoptera[11282]CNRMF1824-12|Coleoptera|BOLD:ACC9145
 Coleoptera[11283]CNRMF1837-12|Coleoptera|BOLD:ACC9145
 Psvllobora vigintimaculata[11284]CNRMD513-12|Coleoptera|BOLD:AAH3320
 Psvllobora vigintimaculata[11285]CNRMF575-12|Coleoptera|BOLD:AAH3320
 Psvllobora vigintimaculata[11286]CNRMD509-12|Coleoptera|BOLD:AAH3320
 Psvllobora vigintimaculata[11287]CNRMF1857-12|Coleoptera|BOLD:AAH3320
 Psvllobora vigintimaculata[11288]CNRMF1798-12|Coleoptera|BOLD:AAH3320
 Psvllobora vigintimaculata[11289]CNRMF1792-12|Coleoptera|BOLD:AAH3320
 Psvllobora vigintimaculata[11290]CNRME1707-12|Coleoptera|BOLD:AAH3320
 Psvllobora vigintimaculata[11291]CNRMC1310-12|Coleoptera|BOLD:AAH3320
 Psvllobora vigintimaculata[11292]CNRMC1303-12|Coleoptera|BOLD:AAH3320
 Psvllobora vigintimaculata[11293]CNRMF581-12|Coleoptera|BOLD:AAH3320
 Psvllobora vigintimaculata[11294]CNRME5073-12|Coleoptera|BOLD:AAH3320
 Psvllobora vigintimaculata[11295]CNRME5032-12|Coleoptera|BOLD:AAH3320
 Psvllobora vigintimaculata[11296]CNRME5069-12|Coleoptera|BOLD:AAH3320

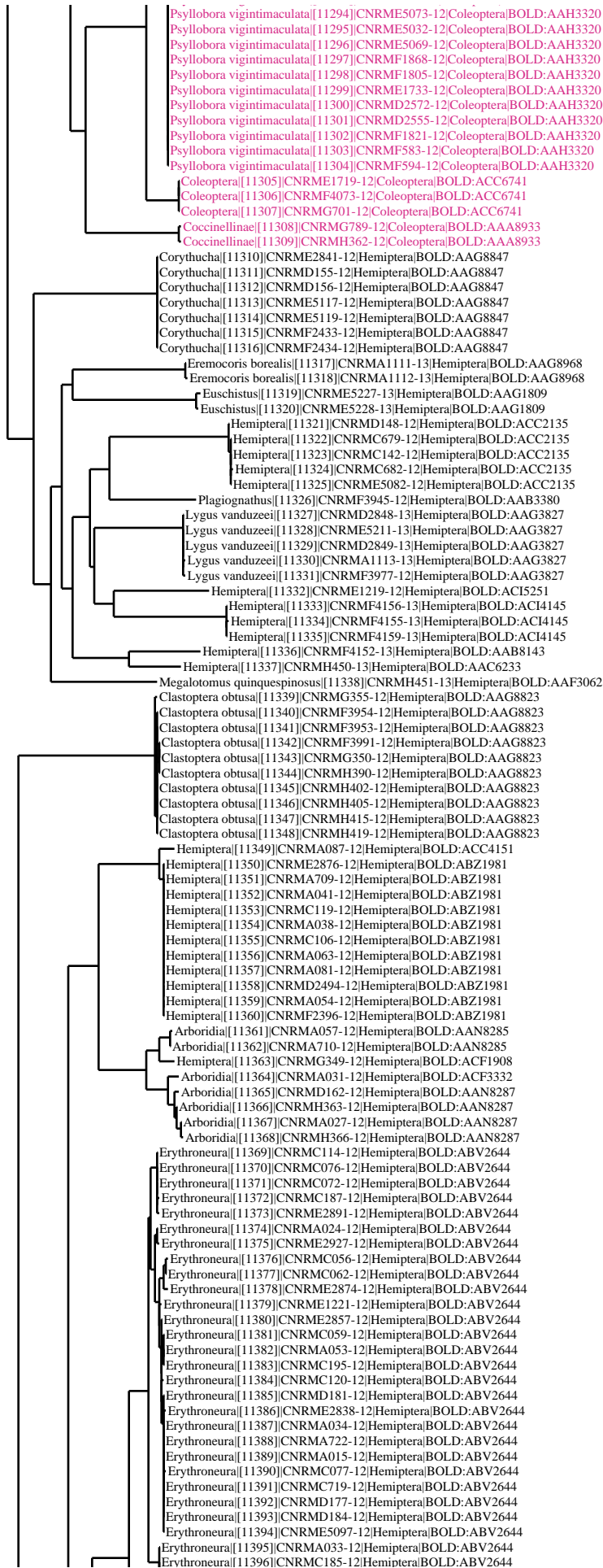

Erythroneura[11394]|CNRME5097-12|Hemiptera|BOLD:ABV2644
Erythroneura[11395]|CNRMA033-12|Hemiptera|BOLD:ABV2644
Erythroneura[11396]|CNRMC185-12|Hemiptera|BOLD:ABV2644
Erythroneura[11397]|CNRMA046-12|Hemiptera|BOLD:ABV2644
Erythroneura[11398]|CNRMA705-12|Hemiptera|BOLD:ABV2644
Erythroneura[11399]|CNRMA067-12|Hemiptera|BOLD:ABV2644
Erythroneura[11400]|CNRMA058-12|Hemiptera|BOLD:ABV2644
Erythroneura[11401]|CNRMD190-12|Hemiptera|BOLD:ABV2644
Erythroneura[11402]|CNRMD2513-12|Hemiptera|BOLD:ABV2644
Erythroneura[11403]|CNRMF2370-12|Hemiptera|BOLD:ABV2644
Hemiptera[11404]|CNRME5107-12|Hemiptera|BOLD:ABA5800
Hemiptera[11405]|CNRMC105-12|Hemiptera|BOLD:ABA5800
Hemiptera[11406]|CNRMG345-12|Hemiptera|BOLD:ABA5800
Hemiptera[11407]|CNRMA037-12|Hemiptera|BOLD:ABA5800
Hemiptera[11408]|CNRMA726-12|Hemiptera|BOLD:ABA5800
Hemiptera[11409]|CNRMA728-12|Hemiptera|BOLD:ABA5800
Hemiptera[11410]|CNRMC066-12|Hemiptera|BOLD:ABA5800
Hemiptera[11411]|CNRME2881-12|Hemiptera|BOLD:ABA5800
Hemiptera[11412]|CNRMA042-12|Hemiptera|BOLD:ABA5800
Hemiptera[11413]|CNRMA083-12|Hemiptera|BOLD:ABA5800
Hemiptera[11414]|CNRMA010-12|Hemiptera|BOLD:ABA5800
Hemiptera[11415]|CNRMC727-12|Hemiptera|BOLD:ABA5800
Hemiptera[11416]|CNRMC1184-12|Hemiptera|BOLD:ABA5800
Hemiptera[11417]|CNRMC725-12|Hemiptera|BOLD:ABA5800
Hemiptera[11418]|CNRMD186-12|Hemiptera|BOLD:ABA5800
Hemiptera[11419]|CNRMC058-12|Hemiptera|BOLD:ABA5800
Hemiptera[11420]|CNRMA730-12|Hemiptera|BOLD:ABA5800
Hemiptera[11421]|CNRMA714-12|Hemiptera|BOLD:ABA5800
Hemiptera[11422]|CNRMC116-12|Hemiptera|BOLD:ABA5800
Hemiptera[11423]|CNRMC101-12|Hemiptera|BOLD:ABA5800
Hemiptera[11424]|CNRMA721-12|Hemiptera|BOLD:ABA5800
Hemiptera[11425]|CNRMA701-12|Hemiptera|BOLD:ABA5800
Hemiptera[11426]|CNRMA008-12|Hemiptera|BOLD:ABA5800
Hemiptera[11427]|CNRMC118-12|Hemiptera|BOLD:ABA5800
Hemiptera[11428]|CNRMA712-12|Hemiptera|BOLD:ABA5800
Hemiptera[11429]|CNRMD195-12|Hemiptera|BOLD:ABA5800
Hemiptera[11430]|CNRMD2480-12|Hemiptera|BOLD:ABA5800
Hemiptera[11431]|CNRME5108-12|Hemiptera|BOLD:ABA5800
Hemiptera[11432]|CNRMD189-12|Hemiptera|BOLD:ABA5800
Hemiptera[11433]|CNRMA724-12|Hemiptera|BOLD:ABA5800
Hemiptera[11434]|CNRMA030-12|Hemiptera|BOLD:ABA5800
Hemiptera[11435]|CNRMC736-12|Hemiptera|BOLD:ABA5800
Hemiptera[11436]|CNRMC695-12|Hemiptera|BOLD:ABA5800
Hemiptera[11437]|CNRMA068-12|Hemiptera|BOLD:ABA5800
Hemiptera[11438]|CNRMA706-12|Hemiptera|BOLD:ABA5800
Hemiptera[11439]|CNRME2887-12|Hemiptera|BOLD:ABA5800
Hemiptera[11440]|CNRMA713-12|Hemiptera|BOLD:ABA5800
Hemiptera[11441]|CNRME2896-12|Hemiptera|BOLD:ABA5800
Hemiptera[11442]|CNRMA076-12|Hemiptera|BOLD:ABA5800
Hemiptera[11443]|CNRMD174-12|Hemiptera|BOLD:ABA5800
Hemiptera[11444]|CNRMD173-12|Hemiptera|BOLD:ABA5800
Hemiptera[11445]|CNRMA055-12|Hemiptera|BOLD:ABA5800
Hemiptera[11446]|CNRMA095-12|Hemiptera|BOLD:ABA5800
Hemiptera[11447]|CNRMD180-12|Hemiptera|BOLD:ABA5800
Hemiptera[11448]|CNRMA003-12|Hemiptera|BOLD:ABA5800
Hemiptera[11449]|CNRMC073-12|Hemiptera|BOLD:ABA5800
Hemiptera[11450]|CNRMD182-12|Hemiptera|BOLD:ABA5800
Hemiptera[11451]|CNRMA064-12|Hemiptera|BOLD:ABA5800
Hemiptera[11452]|CNRMD192-12|Hemiptera|BOLD:ABA5800
Hemiptera[11453]|CNRMA092-12|Hemiptera|BOLD:ABA5800
Hemiptera[11454]|CNRME2894-12|Hemiptera|BOLD:ABA5800
Hemiptera[11455]|CNRME5122-12|Hemiptera|BOLD:ABA5800
Hemiptera[11456]|CNRMA715-12|Hemiptera|BOLD:ABA5800
Hemiptera[11457]|CNRMA707-12|Hemiptera|BOLD:ABA5800
Hemiptera[11458]|CNRMA044-12|Hemiptera|BOLD:ABA5800
Hemiptera[11459]|CNRMA039-12|Hemiptera|BOLD:ABA5800
Hemiptera[11460]|CNRMA007-12|Hemiptera|BOLD:ABA5800
Hemiptera[11461]|CNRMA056-12|Hemiptera|BOLD:ABA5800
Hemiptera[11462]|CNRMA048-12|Hemiptera|BOLD:ABA5800
Hemiptera[11463]|CNRMC110-12|Hemiptera|BOLD:ABA5800
Hemiptera[11464]|CNRMA014-12|Hemiptera|BOLD:ABA5800
Hemiptera[11465]|CNRMD166-12|Hemiptera|BOLD:ABA5800
Hemiptera[11466]|CNRMD163-12|Hemiptera|BOLD:ABA5800
Hemiptera[11467]|CNRMC737-12|Hemiptera|BOLD:ABA5800
Hemiptera[11468]|CNRMA735-12|Hemiptera|BOLD:ABA5800
Hemiptera[11469]|CNRMC065-12|Hemiptera|BOLD:ABA5800
Hemiptera[11470]|CNRMA733-12|Hemiptera|BOLD:ABA5800
Hemiptera[11471]|CNRMA719-12|Hemiptera|BOLD:ABA5800
Hemiptera[11472]|CNRMA093-12|Hemiptera|BOLD:ABA5800
Hemiptera[11473]|CNRMA020-12|Hemiptera|BOLD:ABA5800
Hemiptera[11474]|CNRMA012-12|Hemiptera|BOLD:ABA5800
Hemiptera[11475]|CNRMD175-12|Hemiptera|BOLD:ABA5800
Hemiptera[11476]|CNRMA732-12|Hemiptera|BOLD:ABA5800
Hemiptera[11477]|CNRMA071-12|Hemiptera|BOLD:ABA5800
Hemiptera[11478]|CNRMA049-12|Hemiptera|BOLD:ABA5800
Hemiptera[11479]|CNRMA029-12|Hemiptera|BOLD:ABA5800
Hemiptera[11480]|CNRMA028-12|Hemiptera|BOLD:ABA5800
Hemiptera[11481]|CNRMA716-12|Hemiptera|BOLD:ABA5800
Hemiptera[11482]|CNRMA725-12|Hemiptera|BOLD:ABA5800
Hemiptera[11483]|CNRME5104-12|Hemiptera|BOLD:ABA5800
Hemiptera[11484]|CNRMD168-12|Hemiptera|BOLD:ABA5800
Hemiptera[11485]|CNRMC717-12|Hemiptera|BOLD:ABA5800
Hemiptera[11486]|CNRMC194-12|Hemiptera|BOLD:ABA5800
Hemiptera[11487]|CNRMC193-12|Hemiptera|BOLD:ABA5800
Hemiptera[11488]|CNRMC192-12|Hemiptera|BOLD:ABA5800
Hemiptera[11489]|CNRMC186-12|Hemiptera|BOLD:ABA5800
Hemiptera[11490]|CNRMC125-12|Hemiptera|BOLD:ABA5800
Hemiptera[11491]|CNRMC124-12|Hemiptera|BOLD:ABA5800
Hemiptera[11492]|CNRMC123-12|Hemiptera|BOLD:ABA5800
Hemiptera[11493]|CNRMC122-12|Hemiptera|BOLD:ABA5800
Hemiptera[11494]|CNRMC117-12|Hemiptera|BOLD:ABA5800
Hemiptera[11495]|CNRMC111-12|Hemiptera|BOLD:ABA5800
Hemiptera[11496]|CNRMC103-12|Hemiptera|BOLD:ABA5800

Hemiptera[11494]CNRMC117-12|Hemiptera|BOLD:ABA5800
Hemiptera[11495]CNRMC111-12|Hemiptera|BOLD:ABA5800
Hemiptera[11496]CNRMC103-12|Hemiptera|BOLD:ABA5800
Hemiptera[11497]CNRMC102-12|Hemiptera|BOLD:ABA5800
Hemiptera[11498]CNRMC054-12|Hemiptera|BOLD:ABA5800
Hemiptera[11499]CNRMA700-12|Hemiptera|BOLD:ABA5800
Hemiptera[11500]CNRMA094-12|Hemiptera|BOLD:ABA5800
Hemiptera[11501]CNRMA088-12|Hemiptera|BOLD:ABA5800
Hemiptera[11502]CNRMA086-12|Hemiptera|BOLD:ABA5800
Hemiptera[11503]CNRMA074-12|Hemiptera|BOLD:ABA5800
Hemiptera[11504]CNRMA066-12|Hemiptera|BOLD:ABA5800
Hemiptera[11505]CNRMA065-12|Hemiptera|BOLD:ABA5800
Hemiptera[11506]CNRMA040-12|Hemiptera|BOLD:ABA5800
Hemiptera[11507]CNRMA035-12|Hemiptera|BOLD:ABA5800
Hemiptera[11508]CNRMA032-12|Hemiptera|BOLD:ABA5800
Hemiptera[11509]CNRMA019-12|Hemiptera|BOLD:ABA5800
Hemiptera[11510]CNRMA009-12|Hemiptera|BOLD:ABA5800
Hemiptera[11511]CNRMA002-12|Hemiptera|BOLD:ABA5800
Hemiptera[11512]CNRMA001-12|Hemiptera|BOLD:ABA5800
Hemiptera[11513]CNRMC127-12|Hemiptera|BOLD:ABA5800
Hemiptera[11514]CNRMF1109-12|Hemiptera|BOLD:ABA5800
Hemiptera[11515]CNRME5102-12|Hemiptera|BOLD:ABA5800
Hemiptera[11516]CNRME2861-12|Hemiptera|BOLD:ABA5800
Hemiptera[11517]CNRMD2496-12|Hemiptera|BOLD:ABA5800
Hemiptera[11518]CNRMD2489-12|Hemiptera|BOLD:ABA5800
Hemiptera[11519]CNRMD2487-12|Hemiptera|BOLD:ABA5800
Hemiptera[11520]CNRMC767-12|Hemiptera|BOLD:ABA5800
Hemiptera[11521]CNRMA720-12|Hemiptera|BOLD:ABA5800
Hemiptera[11522]CNRMA022-12|Hemiptera|BOLD:ABA5800
Hemiptera[11523]CNRMA077-12|Hemiptera|BOLD:ABA5800
Hemiptera[11524]CNRMA017-12|Hemiptera|BOLD:ABA5800
Hemiptera[11525]CNRMA702-12|Hemiptera|BOLD:ABA5800
Hemiptera[11526]CNRMC722-12|Hemiptera|BOLD:ABA5800
Hemiptera[11527]CNRMC728-12|Hemiptera|BOLD:ABA5800
Hemiptera[11528]CNRMC1192-12|Hemiptera|BOLD:ABA5800
Hemiptera[11529]CNRMD2479-12|Hemiptera|BOLD:ABA5800
Hemiptera[11530]CNRMA739-12|Hemiptera|BOLD:ABA5800
Hemiptera[11531]CNRME2929-12|Hemiptera|BOLD:ABA5800
Hemiptera[11532]CNRMD2481-12|Hemiptera|BOLD:ABA5800
Hemiptera[11533]CNRMA013-12|Hemiptera|BOLD:ABA5800
Hemiptera[11534]CNRMC113-12|Hemiptera|BOLD:ABA5800
Hemiptera[11535]CNRMD2482-12|Hemiptera|BOLD:ABA5800
Hemiptera[11536]CNRMD140-12|Hemiptera|BOLD:ABA5800
Hemiptera[11537]CNRMC734-12|Hemiptera|BOLD:ABA5800
Hemiptera[11538]CNRMD161-12|Hemiptera|BOLD:ABA5800
Hemiptera[11539]CNRMC731-12|Hemiptera|BOLD:ABA5800
Hemiptera[11540]CNRMG346-12|Hemiptera|BOLD:ABA5800
Hemiptera[11541]CNRMA089-12|Hemiptera|BOLD:ACB2502
Hemiptera[11542]CNRMA731-12|Hemiptera|BOLD:ACB2502
Hemiptera[11543]CNRMC109-12|Hemiptera|BOLD:ACB2502
Erythroneura ontari[11544]CNRMG328-12|Hemiptera|BOLD:ABA5810
Erythroneura ontari[11545]CNRMG342-12|Hemiptera|BOLD:ABA5810
Hemiptera[11546]CNRMH398-12|Hemiptera|BOLD:ACF0737
Hemiptera[11547]CNRMA011-12|Hemiptera|BOLD:AAV0227
Hemiptera[11548]CNRMB013-12|Hemiptera|BOLD:AAV0227
Hemiptera[11549]CNRMC055-12|Hemiptera|BOLD:AAV0227
Hemiptera[11550]CNRMF2362-12|Hemiptera|BOLD:ACC7533
Hemiptera[11551]CNRMD187-12|Hemiptera|BOLD:AA8283
Hemiptera[11552]CNRMD2498-12|Hemiptera|BOLD:AA8283
Hemiptera[11553]CNRMD138-12|Hemiptera|BOLD:AA8283
Hemiptera[11554]CNRME2871-12|Hemiptera|BOLD:AA8283
Hemiptera[11555]CNRMD2485-12|Hemiptera|BOLD:AA8283
Hemiptera[11556]CNRME2845-12|Hemiptera|BOLD:AA8283
Hemiptera[11557]CNRME1206-12|Hemiptera|BOLD:AA8283
Hemiptera[11558]CNRME2903-12|Hemiptera|BOLD:AA8283
Hemiptera[11559]CNRME5112-12|Hemiptera|BOLD:AA8283
Hemiptera[11560]CNRME2928-12|Hemiptera|BOLD:AA8283
Hemiptera[11561]CNRME2840-12|Hemiptera|BOLD:AA8283
Hemiptera[11562]CNRMD196-12|Hemiptera|BOLD:AA8283
Hemiptera[11563]CNRMD160-12|Hemiptera|BOLD:AA8283
Hemiptera[11564]CNRMD2493-12|Hemiptera|BOLD:AA8283
Hemiptera[11565]CNRME2859-12|Hemiptera|BOLD:AA8283
Hemiptera[11566]CNRME2860-12|Hemiptera|BOLD:AA8283
Hemiptera[11567]CNRMF1112-12|Hemiptera|BOLD:AA8283
Hemiptera[11568]CNRMG351-12|Hemiptera|BOLD:AA8283
Hemiptera[11569]CNRMH382-12|Hemiptera|BOLD:AA8283
Hemiptera[11570]CNRME2913-12|Hemiptera|BOLD:ACJ3239
Hemiptera[11571]CNRMD2465-12|Hemiptera|BOLD:ABZ6672
Hemiptera[11572]CNRMC1188-12|Hemiptera|BOLD:ABZ6672
Hemiptera[11573]CNRMC711-12|Hemiptera|BOLD:ABZ6672
Hemiptera[11574]CNRMB032-12|Hemiptera|BOLD:ABZ6672
Hemiptera[11575]CNRMC681-12|Hemiptera|BOLD:ABZ6672
Hemiptera[11576]CNRMC178-12|Hemiptera|BOLD:ABZ6672
Hemiptera[11577]CNRMC757-12|Hemiptera|BOLD:ABZ6672
Hemiptera[11578]CNRMD2472-12|Hemiptera|BOLD:ABZ6672
Hemiptera[11579]CNRMC1190-12|Hemiptera|BOLD:ABZ6672
Hemiptera[11580]CNRMC763-12|Hemiptera|BOLD:ABZ6672
Hemiptera[11581]CNRMC157-12|Hemiptera|BOLD:ABZ6672
Hemiptera[11582]CNRMB027-12|Hemiptera|BOLD:ABZ6672
Hemiptera[11583]CNRMD2500-12|Hemiptera|BOLD:ABZ6672
Hemiptera[11584]CNRME2908-12|Hemiptera|BOLD:ABZ6672
Hemiptera[11585]CNRMC155-12|Hemiptera|BOLD:ACC4207
Idiocerus[11586]CNRMD205-12|Hemiptera|BOLD:AAG2890
Idiocerus[11587]CNRMC141-12|Hemiptera|BOLD:AAG2890
Idiocerus[11588]CNRMC146-12|Hemiptera|BOLD:AAG2890
Idiocerus[11589]CNRMC756-12|Hemiptera|BOLD:AAG2890
Idiocerus[11590]CNRMD152-12|Hemiptera|BOLD:AAG2890
Idiocerus[11591]CNRMD2467-12|Hemiptera|BOLD:AAG2890
Idiocerus[11592]CNRME5085-12|Hemiptera|BOLD:AAG2890
Idiocerus[11593]CNRME5126-12|Hemiptera|BOLD:AAG2890
Idiocerus[11594]CNRMF3955-12|Hemiptera|BOLD:AAG2890
Idiocerus[11595]CNRMB024-12|Hemiptera|BOLD:AAG2890
Idiocerus[11596]CNRMD2467-12|Hemiptera|BOLD:AAG2890

Idiocerus[11594]CNRMF3955-12|Hemiptera|BOLD:AAG2890
Idiocerus[11595]CNRMB024-12|Hemiptera|BOLD:AAG2890
Idiocerus[11596]CNRMD2462-12|Hemiptera|BOLD:AAG2890
Idiocerus[11597]CNRMF3956-12|Hemiptera|BOLD:AAG2890
Idiocerus[11598]CNRME1216-12|Hemiptera|BOLD:AAG2890
Idiocerus[11599]CNRME5092-12|Hemiptera|BOLD:AAG2890
Idiocerus[11600]CNRMD2514-12|Hemiptera|BOLD:AAG2890
Idiocerus[11601]CNRMD2503-12|Hemiptera|BOLD:AAG2890
Idiocerus[11602]CNRMC175-12|Hemiptera|BOLD:AAG2890
Idiocerus[11603]CNRMC740-12|Hemiptera|BOLD:AAG2890
Idiocerus[11604]CNRMC676-12|Hemiptera|BOLD:AAG2890
Idiocerus[11605]CNRME5089-12|Hemiptera|BOLD:AAG2890
Idiocerus[11606]CNRMF3997-12|Hemiptera|BOLD:AAG2890
Idiocerus[11607]CNRMF3969-12|Hemiptera|BOLD:AAG2890
Idiocerus[11608]CNRMF3966-12|Hemiptera|BOLD:AAG2890
Idiocerus[11609]CNRME5109-12|Hemiptera|BOLD:AAG2890
Idiocerus[11610]CNRME1215-12|Hemiptera|BOLD:AAG2890
Idiocerus[11611]CNRMD2509-12|Hemiptera|BOLD:AAG2890
Idiocerus[11612]CNRMD2507-12|Hemiptera|BOLD:AAG2890
Idiocerus[11613]CNRMD2473-12|Hemiptera|BOLD:AAG2890
Idiocerus[11614]CNRMD2469-12|Hemiptera|BOLD:AAG2890
Idiocerus[11615]CNRMD198-12|Hemiptera|BOLD:AAG2890
Idiocerus[11616]CNRMD147-12|Hemiptera|BOLD:AAG2890
Idiocerus[11617]CNRMD2468-12|Hemiptera|BOLD:AAG2890
Idiocerus[11618]CNRMF3963-12|Hemiptera|BOLD:AAG2890
Idiocerus[11619]CNRMC759-12|Hemiptera|BOLD:AAG2890
Idiocerus[11620]CNRMC166-12|Hemiptera|BOLD:AAG2890
Idiocerus[11621]CNRMB026-12|Hemiptera|BOLD:AAG2890
Idiocerus[11622]CNRMD153-12|Hemiptera|BOLD:AAG2890
Idiocerus[11623]CNRMD2466-12|Hemiptera|BOLD:AAG2890
Idiocerus[11624]CNRMD207-12|Hemiptera|BOLD:AAG2890
Idiocerus[11625]CNRMC688-12|Hemiptera|BOLD:AAG2890
Idiocerus[11626]CNRMC181-12|Hemiptera|BOLD:AAG2890
Idiocerus[11627]CNRMC749-12|Hemiptera|BOLD:AAG2890
Idiocerus[11628]CNRMC750-12|Hemiptera|BOLD:AAG2890
Idiocerus[11629]CNRMD149-12|Hemiptera|BOLD:AAG2890
Idiocerus[11630]CNRMD2461-12|Hemiptera|BOLD:AAG2890
Idiocerus[11631]CNRME5083-12|Hemiptera|BOLD:AAG2890
Idiocerus[11632]CNRMC163-12|Hemiptera|BOLD:AAG2890
Idiocerus[11633]CNRMC170-12|Hemiptera|BOLD:AAG2890
Idiocerus[11634]CNRME5086-12|Hemiptera|BOLD:AAG2890
Idiocerus[11635]CNRMC154-12|Hemiptera|BOLD:AAG2890
Idiocerus[11636]CNRMC148-12|Hemiptera|BOLD:AAG2890
Idiocerus[11637]CNRMC145-12|Hemiptera|BOLD:AAG2890
Idiocerus[11638]CNRMC133-12|Hemiptera|BOLD:AAG2890
Idiocerus[11639]CNRMC132-12|Hemiptera|BOLD:AAG2890
Idiocerus[11640]CNRMB037-12|Hemiptera|BOLD:AAG2890
Idiocerus[11641]CNRMB034-12|Hemiptera|BOLD:AAG2890
Idiocerus[11642]CNRMB038-12|Hemiptera|BOLD:AAG2890
Idiocerus[11643]CNRMC165-12|Hemiptera|BOLD:AAG2890
Idiocerus[11644]CNRMB023-12|Hemiptera|BOLD:AAG2890
Idiocerus[11645]CNRMD2474-12|Hemiptera|BOLD:AAG2890
Idiocerus[11646]CNRMF3974-12|Hemiptera|BOLD:AAG2890
Idiocerus[11647]CNRME5087-12|Hemiptera|BOLD:AAG2890
Idiocerus[11648]CNRMD2460-12|Hemiptera|BOLD:AAG2890
Idiocerus[11649]CNRMD2478-12|Hemiptera|BOLD:AAG2890
Idiocerus[11650]CNRMF4154-13|Hemiptera|BOLD:AAG2890
Idiocerus[11651]CNRMC760-12|Hemiptera|BOLD:AAG2890
Idiocerus[11652]CNRMC161-12|Hemiptera|BOLD:AAG2890
Idiocerus[11653]CNRMD2470-12|Hemiptera|BOLD:AAG2890
Idiocerus[11654]CNRMD2501-12|Hemiptera|BOLD:AAG2890
Idiocerus[11655]CNRME2922-12|Hemiptera|BOLD:AAG2890
Idiocerus[11656]CNRME5093-12|Hemiptera|BOLD:AAG2890
Idiocerus[11657]CNRMF3958-12|Hemiptera|BOLD:AAG2890
Idiocerus[11658]CNRMD2475-12|Hemiptera|BOLD:AAG2890
Idiocerus[11659]CNRMD206-12|Hemiptera|BOLD:AAG2890
Idiocerus[11660]CNRMH368-12|Hemiptera|BOLD:AAG2890
Idiocerus[11661]CNRMC691-12|Hemiptera|BOLD:AAG8836
Idiocerus[11662]CNRMD209-12|Hemiptera|BOLD:AAG8836
Idiocerus[11663]CNRME2862-12|Hemiptera|BOLD:AAG8836
Idiocerus[11664]CNRMC184-12|Hemiptera|BOLD:AAG8836
Idiocerus[11665]CNRMC693-12|Hemiptera|BOLD:AAG8836
Idiocerus[11666]CNRMC149-12|Hemiptera|BOLD:AAG8836
Idiocerus[11667]CNRMC697-12|Hemiptera|BOLD:AAG8836
Idiocerus[11668]CNRMD199-12|Hemiptera|BOLD:AAG8836
Idiocerus[11669]CNRMD2517-12|Hemiptera|BOLD:AAG8836
Idiocerus[11670]CNRMH394-12|Hemiptera|BOLD:AAG8836
Idiocerus[11671]CNRMD2459-12|Hemiptera|BOLD:AAG8836
Idiocerus[11672]CNRMC741-12|Hemiptera|BOLD:AAG8836
Idiocerus[11673]CNRMC748-12|Hemiptera|BOLD:AAG8836
Idiocerus[11674]CNRME1212-12|Hemiptera|BOLD:AAG8836
Idiocerus[11675]CNRMB018-12|Hemiptera|BOLD:AAG8836
Idiocerus[11676]CNRMD2471-12|Hemiptera|BOLD:AAG8836
Idiocerus[11677]CNRMC746-12|Hemiptera|BOLD:AAG8836
Idiocerus[11678]CNRMD203-12|Hemiptera|BOLD:AAG8836
Idiocerus[11679]CNRME2853-12|Hemiptera|BOLD:AAG8836
Idiocerus[11680]CNRMB029-12|Hemiptera|BOLD:AAG8836
Idiocerus[11681]CNRMB031-12|Hemiptera|BOLD:AAG8836
Idiocerus[11682]CNRMC164-12|Hemiptera|BOLD:AAG8836
Idiocerus[11683]CNRMC160-12|Hemiptera|BOLD:AAG8836
Idiocerus[11684]CNRMC687-12|Hemiptera|BOLD:AAG8836
Idiocerus[11685]CNRMC764-12|Hemiptera|BOLD:AAG8836
Idiocerus[11686]CNRMC765-12|Hemiptera|BOLD:AAG8836
Idiocerus[11687]CNRMG334-12|Hemiptera|BOLD:AAG8836
Idiocerus[11688]CNRMC747-12|Hemiptera|BOLD:AAG8836
Idiocerus[11689]CNRMD210-12|Hemiptera|BOLD:AAG8836
Idiocerus[11690]CNRME1224-12|Hemiptera|BOLD:AAG8836
Idiocerus[11691]CNRMH400-12|Hemiptera|BOLD:AAG8836
Idiocerus[11692]CNRMD2463-12|Hemiptera|BOLD:AAG8836
Idiocerus[11693]CNRMC158-12|Hemiptera|BOLD:AAG8836
Idiocerus[11694]CNRMB025-12|Hemiptera|BOLD:AAG8836
Idiocerus[11695]CNRMC134-12|Hemiptera|BOLD:AAG8836
Idiocerus[11696]CNRMC683-12|Hemiptera|BOLD:AAG8836

Idiocerus[11694]CNRMB025-12|Hemiptera|BOLD: AAG8836
Idiocerus[11695]CNRMC134-12|Hemiptera|BOLD: AAG8836
Idiocerus[11696]CNRMC683-12|Hemiptera|BOLD: AAG8836
Idiocerus[11697]CNRME5116-12|Hemiptera|BOLD: AAG8836
Idiocerus[11698]CNRMF4002-12|Hemiptera|BOLD: AAG8836
Idiocerus[11699]CNRMD197-12|Hemiptera|BOLD: AAG8836
Idiocerus[11700]CNRMC137-12|Hemiptera|BOLD: AAG8836
Idiocerus[11701]CNRMC130-12|Hemiptera|BOLD: AAG8836
Idiocerus[11702]CNRMC1186-12|Hemiptera|BOLD: AAG8836
Idiocerus[11703]CNRMC139-12|Hemiptera|BOLD: AAG8836
Idiocerus[11704]CNRMC677-12|Hemiptera|BOLD: AAG8836
Idiocerus[11705]CNRMD208-12|Hemiptera|BOLD: AAG8836
Idiocerus[11706]CNRME2926-12|Hemiptera|BOLD: AAG8836
Idiocerus[11707]CNRMC675-12|Hemiptera|BOLD: AAG8836
Idiocerus[11708]CNRME1208-12|Hemiptera|BOLD: AAG8836
Idiocerus[11709]CNRMB033-12|Hemiptera|BOLD: AAG8836
Idiocerus[11710]CNRMC180-12|Hemiptera|BOLD: AAG8836
Idiocerus[11711]CNRMB035-12|Hemiptera|BOLD: AAG8836
Idiocerus[11712]CNRMC678-12|Hemiptera|BOLD: AAG8836
Idiocerus[11713]CNRME2851-12|Hemiptera|BOLD: AAG8836
Idiocerus[11714]CNRME5105-12|Hemiptera|BOLD: AAG8836
Idiocerus[11715]CNRMC179-12|Hemiptera|BOLD: AAG8836
Idiocerus[11716]CNRMC685-12|Hemiptera|BOLD: AAG8836
Idiocerus[11717]CNRME1210-12|Hemiptera|BOLD: AAG8836
Idiocerus[11718]CNRMB036-12|Hemiptera|BOLD: AAG8836
Idiocerus[11719]CNRME5088-12|Hemiptera|BOLD: AAG8836
Idiocerus[11720]CNRMC1187-12|Hemiptera|BOLD: AAG8836
Idiocerus[11721]CNRMC176-12|Hemiptera|BOLD: AAG8836
Idiocerus[11722]CNRMC751-12|Hemiptera|BOLD: AAG8836
Idiocerus[11723]CNRMB019-12|Hemiptera|BOLD: AAG8836
Idiocerus[11724]CNRMC753-12|Hemiptera|BOLD: AAG8836
Idiocerus[11725]CNRMC136-12|Hemiptera|BOLD: AAG8836
Idiocerus[11726]CNRMC140-12|Hemiptera|BOLD: AAG8836
Idiocerus[11727]CNRMB022-12|Hemiptera|BOLD: AAG8836
Idiocerus[11728]CNRMC739-12|Hemiptera|BOLD: AAG8836
Idiocerus[11729]CNRME2911-12|Hemiptera|BOLD: AAG8836
Idiocerus[11730]CNRME2878-12|Hemiptera|BOLD: AAG8836
Idiocerus[11731]CNRMF2384-12|Hemiptera|BOLD: AAG8836
Idiocerus[11732]CNRMD2508-12|Hemiptera|BOLD: AAG8836
Idiocerus[11733]CNRMC674-12|Hemiptera|BOLD: AAG8836
Idiocerus[11734]CNRMD2477-12|Hemiptera|BOLD: AAG8836
Idiocerus[11735]CNRME5090-12|Hemiptera|BOLD: AAG8836
Idiocerus[11736]CNRMF3964-12|Hemiptera|BOLD: AAG8836
Idiocerus[11737]CNRMC171-12|Hemiptera|BOLD: AAG8836
Idiocerus[11738]CNRMC152-12|Hemiptera|BOLD: AAG8836
Idiocerus[11739]CNRMC684-12|Hemiptera|BOLD: AAG8836
Idiocerus[11740]CNRMC147-12|Hemiptera|BOLD: AAG8836
Idiocerus[11741]CNRMC143-12|Hemiptera|BOLD: AAG8836
Idiocerus[11742]CNRMC138-12|Hemiptera|BOLD: AAG8836
Idiocerus[11743]CNRMC131-12|Hemiptera|BOLD: AAG8836
Idiocerus[11744]CNRMC1189-12|Hemiptera|BOLD: AAG8836
Idiocerus[11745]CNRMB017-12|Hemiptera|BOLD: AAG8836
Idiocerus[11746]CNRMC690-12|Hemiptera|BOLD: AAG8836
Idiocerus[11747]CNRMD2506-12|Hemiptera|BOLD: AAG8836
Idiocerus[11748]CNRMD204-12|Hemiptera|BOLD: AAG8836
Idiocerus[11749]CNRMD202-12|Hemiptera|BOLD: AAG8836
Idiocerus[11750]CNRMD151-12|Hemiptera|BOLD: AAG8836
Idiocerus[11751]CNRMC762-12|Hemiptera|BOLD: AAG8836
Idiocerus[11752]CNRMC761-12|Hemiptera|BOLD: AAG8836
Idiocerus[11753]CNRMC752-12|Hemiptera|BOLD: AAG8836
Idiocerus[11754]CNRMC744-12|Hemiptera|BOLD: AAG8836
Idiocerus[11755]CNRMC182-12|Hemiptera|BOLD: AAG8836
Idiocerus[11756]CNRMC173-12|Hemiptera|BOLD: AAG8836
Idiocerus[11757]CNRMC172-12|Hemiptera|BOLD: AAG8836
Idiocerus[11758]CNRMC162-12|Hemiptera|BOLD: AAG8836
Idiocerus[11759]CNRMB028-12|Hemiptera|BOLD: AAG8836
Idiocerus[11760]CNRMB021-12|Hemiptera|BOLD: AAG8836
Idiocerus[11761]CNRMC151-12|Hemiptera|BOLD: AAG8836
Idiocerus[11762]CNRMC766-12|Hemiptera|BOLD: AAG8836
Idiocerus[11763]CNRMC743-12|Hemiptera|BOLD: AAG8836
Idiocerus[11764]CNRMC755-12|Hemiptera|BOLD: AAG8836
Idiocerus[11765]CNRMD2464-12|Hemiptera|BOLD: AAG8836
Idiocerus[11766]CNRME1213-12|Hemiptera|BOLD: AAG8836
Idiocerus[11767]CNRME2852-12|Hemiptera|BOLD: AAG8836
Idiocerus[11768]CNRMC128-12|Hemiptera|BOLD: AAG8836
Idiocerus[11769]CNRMC745-12|Hemiptera|BOLD: AAG8836
Idiocerus[11770]CNRME5095-12|Hemiptera|BOLD: AAG8836
Idiocerus[11771]CNRMC754-12|Hemiptera|BOLD: AAG8836
Idiocerus[11772]CNRMG336-12|Hemiptera|BOLD: AAG8836
Idiocerus[11773]CNRMC129-12|Hemiptera|BOLD: AAG8836
Idiocerus[11774]CNRMC144-12|Hemiptera|BOLD: AAG8836
Idiocerus[11775]CNRMH377-12|Hemiptera|BOLD: AAG8836
Idiocerus[11776]CNRMC174-12|Hemiptera|BOLD: AAG8836
Idiocerus[11777]CNRMD2505-12|Hemiptera|BOLD: AAG8836
Idiocerus[11778]CNRME1201-12|Hemiptera|BOLD: AAG8836
Idiocerus[11779]CNRMC169-12|Hemiptera|BOLD: AAG8836
Idiocerus[11780]CNRME2884-12|Hemiptera|BOLD: AAG8836
Idiocerus[11781]CNRME2848-12|Hemiptera|BOLD: AAG8836
Idiocerus[11782]CNRMF3973-12|Hemiptera|BOLD: AAG8836
Idiocerus[11783]CNRMC742-12|Hemiptera|BOLD: AAG8836
Idiocerus[11784]CNRMC153-12|Hemiptera|BOLD: AAG8836
Idiocerus[11785]CNRMC150-12|Hemiptera|BOLD: AAG8836
Idiocerus[11786]CNRMD200-12|Hemiptera|BOLD: AAG8836
Idiocerus[11787]CNRMC183-12|Hemiptera|BOLD: AAG8836
Idiocerus[11788]CNRMC135-12|Hemiptera|BOLD: AAG8836
Idiocerus[11789]CNRMB030-12|Hemiptera|BOLD: AAG8836
Idiocerus[11790]CNRMC167-12|Hemiptera|BOLD: AAG8836
Idiocerus[11791]CNRMC692-12|Hemiptera|BOLD: AAG8836
Idiocerus[11792]CNRMC177-12|Hemiptera|BOLD: AAG8836
Idiocerus[11793]CNRMC168-12|Hemiptera|BOLD: AAG8836
Idiocerus[11794]CNRMB020-12|Hemiptera|BOLD: AAG8836
Idiocerus[11795]CNRMC159-12|Hemiptera|BOLD: AAG8836
Idiocerus[11796]CNRMC758-12|Hemiptera|BOLD: AAG8836

Idiocerus[11794]|CNRMB020-12|Hemiptera|BOLD:AAG8836
Idiocerus[11795]|CNRMC159-12|Hemiptera|BOLD:AAG8836
Idiocerus[11796]|CNRMC758-12|Hemiptera|BOLD:AAG8836
Idiocerus[11797]|CNRMD2516-12|Hemiptera|BOLD:AAG8836
Idiocerus[11798]|CNRME2846-12|Hemiptera|BOLD:AAG8836
Idiocerus[11799]|CNRMH409-12|Hemiptera|BOLD:AAG8836
Draeculacephala[11800]|CNRMD2458-12|Hemiptera|BOLD:ACE9696
Draeculacephala[11801]|CNRME5106-12|Hemiptera|BOLD:ACE9696
Cicadellidae[11802]|CNRMF3946-12|Hemiptera|BOLD:AAG2901
Gyponana[11803]|CNRMF4153-13|Hemiptera|BOLD:AAG2878
Hemiptera[11804]|CNRMD2515-12|Hemiptera|BOLD:AAG8816
Hemiptera[11805]|CNRME2842-12|Hemiptera|BOLD:ACC9200
Hemiptera[11806]|CNRMF2388-12|Hemiptera|BOLD:ACC7854
Hemiptera[11807]|CNRMF2404-12|Hemiptera|BOLD:ACC7813
Hemiptera[11808]|CNRMF2391-12|Hemiptera|BOLD:ACC7813
Hemiptera[11809]|CNRMF1104-12|Hemiptera|BOLD:ACC7813
Hemiptera[11810]|CNRMF3988-12|Hemiptera|BOLD:ACC7813
Hemiptera[11811]|CNRMG339-12|Hemiptera|BOLD:ACC7813
Ribautiana[11812]|CNRMF2369-12|Hemiptera|BOLD:AA8288
Ribautiana[11813]|CNRMF2382-12|Hemiptera|BOLD:AA8288
Ribautiana[11814]|CNRMF3989-12|Hemiptera|BOLD:AA8288
Ribautiana[11815]|CNRMF2390-12|Hemiptera|BOLD:AA8288
Ribautiana[11816]|CNRMF2366-12|Hemiptera|BOLD:AA8288
Ribautiana[11817]|CNRMF2356-12|Hemiptera|BOLD:AA8288
Ribautiana[11818]|CNRMF2401-12|Hemiptera|BOLD:AA8288
Ribautiana[11819]|CNRMF2437-12|Hemiptera|BOLD:AA8288
Ribautiana[11820]|CNRMF4001-12|Hemiptera|BOLD:AA8288
Ribautiana[11821]|CNRMF2376-12|Hemiptera|BOLD:AA8288
Ribautiana[11822]|CNRMF1117-12|Hemiptera|BOLD:AA8288
Ribautiana[11823]|CNRMF2399-12|Hemiptera|BOLD:AA8288
Ribautiana[11824]|CNRMF2405-12|Hemiptera|BOLD:AA8288
Ribautiana[11825]|CNRMF3952-12|Hemiptera|BOLD:AA8288
Ribautiana[11826]|CNRMF3999-12|Hemiptera|BOLD:AA8288
Ribautiana[11827]|CNRMF1111-12|Hemiptera|BOLD:AA8288
Ribautiana[11828]|CNRMF2395-12|Hemiptera|BOLD:AA8288
Ribautiana[11829]|CNRMF1114-12|Hemiptera|BOLD:AA8288
Ribautiana[11830]|CNRMF2426-12|Hemiptera|BOLD:AA8288
Ribautiana[11831]|CNRMG329-12|Hemiptera|BOLD:AA8288
Ribautiana[11832]|CNRMG358-12|Hemiptera|BOLD:AA8288
Hemiptera[11833]|CNRMF2421-12|Hemiptera|BOLD:ABX7901
Hemiptera[11834]|CNRMF2397-12|Hemiptera|BOLD:ABX7901
Hemiptera[11835]|CNRMF1091-12|Hemiptera|BOLD:ABX7901
Hemiptera[11836]|CNRMG330-12|Hemiptera|BOLD:ABX7901
Hemiptera[11837]|CNRMF3998-12|Hemiptera|BOLD:ABX7901
Hemiptera[11838]|CNRMF2355-12|Hemiptera|BOLD:ABX7901
Hemiptera[11839]|CNRMF1121-12|Hemiptera|BOLD:ABX7901
Hemiptera[11840]|CNRMF3986-12|Hemiptera|BOLD:ABX7901
Hemiptera[11841]|CNRMF3984-12|Hemiptera|BOLD:ABX7901
Hemiptera[11842]|CNRMF3980-12|Hemiptera|BOLD:ABX7901
Hemiptera[11843]|CNRMF2392-12|Hemiptera|BOLD:ABX7901
Hemiptera[11844]|CNRMF1107-12|Hemiptera|BOLD:ABX7901
Hemiptera[11845]|CNRMF1089-12|Hemiptera|BOLD:ABX7901
Hemiptera[11846]|CNRMF1085-12|Hemiptera|BOLD:ABX7901
Hemiptera[11847]|CNRMF2438-12|Hemiptera|BOLD:ABX7901
Hemiptera[11848]|CNRMF2440-12|Hemiptera|BOLD:ABX7901
Hemiptera[11849]|CNRMF3949-12|Hemiptera|BOLD:ABX7901
Hemiptera[11850]|CNRMF3950-12|Hemiptera|BOLD:ABX7901
Hemiptera[11851]|CNRMF3994-12|Hemiptera|BOLD:ABX7901
Hemiptera[11852]|CNRMF4004-12|Hemiptera|BOLD:ABX7901
Hemiptera[11853]|CNRMF2430-12|Hemiptera|BOLD:ABX7901
Hemiptera[11854]|CNRMF2420-12|Hemiptera|BOLD:ABX7901
Hemiptera[11855]|CNRMF2383-12|Hemiptera|BOLD:ABX7901
Hemiptera[11856]|CNRMF2377-12|Hemiptera|BOLD:ABX7901
Hemiptera[11857]|CNRMF2365-12|Hemiptera|BOLD:ABX7901
Hemiptera[11858]|CNRMF2358-12|Hemiptera|BOLD:ABX7901
Hemiptera[11859]|CNRMF1106-12|Hemiptera|BOLD:ABX7901
Hemiptera[11860]|CNRMF1088-12|Hemiptera|BOLD:ABX7901
Hemiptera[11861]|CNRMF1086-12|Hemiptera|BOLD:ABX7901
Hemiptera[11862]|CNRMF2424-12|Hemiptera|BOLD:ABX7901
Hemiptera[11863]|CNRMF2380-12|Hemiptera|BOLD:ABX7901
Hemiptera[11864]|CNRMF2371-12|Hemiptera|BOLD:ABX7901
Hemiptera[11865]|CNRMF1101-12|Hemiptera|BOLD:ABX7901
Hemiptera[11866]|CNRMF2415-12|Hemiptera|BOLD:ABX7901
Hemiptera[11867]|CNRMF2402-12|Hemiptera|BOLD:ABX7901
Hemiptera[11868]|CNRMF3965-12|Hemiptera|BOLD:ABX7901
Hemiptera[11869]|CNRMF2439-12|Hemiptera|BOLD:ABX7901
Hemiptera[11870]|CNRMF2425-12|Hemiptera|BOLD:ABX7901
Hemiptera[11871]|CNRMF2422-12|Hemiptera|BOLD:ABX7901
Hemiptera[11872]|CNRMF2417-12|Hemiptera|BOLD:ABX7901
Hemiptera[11873]|CNRMF2409-12|Hemiptera|BOLD:ABX7901
Hemiptera[11874]|CNRMF2374-12|Hemiptera|BOLD:ABX7901
Hemiptera[11875]|CNRMF2372-12|Hemiptera|BOLD:ABX7901
Hemiptera[11876]|CNRMF2360-12|Hemiptera|BOLD:ABX7901
Hemiptera[11877]|CNRMF1103-12|Hemiptera|BOLD:ABX7901
Hemiptera[11878]|CNRMF1083-12|Hemiptera|BOLD:ABX7901
Hemiptera[11879]|CNRMF1082-12|Hemiptera|BOLD:ABX7901
Hemiptera[11880]|CNRMF3944-12|Hemiptera|BOLD:ABX7901
Hemiptera[11881]|CNRMF2436-12|Hemiptera|BOLD:ABX7901
Hemiptera[11882]|CNRMF2435-12|Hemiptera|BOLD:ABX7901
Hemiptera[11883]|CNRMF2403-12|Hemiptera|BOLD:ABX7901
Hemiptera[11884]|CNRMF2394-12|Hemiptera|BOLD:ABX7901
Hemiptera[11885]|CNRMF1123-12|Hemiptera|BOLD:ABX7901
Hemiptera[11886]|CNRMF1118-12|Hemiptera|BOLD:ABX7901
Hemiptera[11887]|CNRMF1113-12|Hemiptera|BOLD:ABX7901
Hemiptera[11888]|CNRMF1105-12|Hemiptera|BOLD:ABX7901
Hemiptera[11889]|CNRMF3951-12|Hemiptera|BOLD:ABX7901
Hemiptera[11890]|CNRMF1097-12|Hemiptera|BOLD:ABX7901
Hemiptera[11891]|CNRMF1093-12|Hemiptera|BOLD:ABX7901
Hemiptera[11892]|CNRMF2385-12|Hemiptera|BOLD:ABX7901
Hemiptera[11893]|CNRMF2387-12|Hemiptera|BOLD:ABX7901
Hemiptera[11894]|CNRMF1100-12|Hemiptera|BOLD:ABX7901
Hemiptera[11895]|CNRMF2419-12|Hemiptera|BOLD:ABX7901
Hemiptera[11896]|CNRMF2423-12|Hemiptera|BOLD:ABX7901

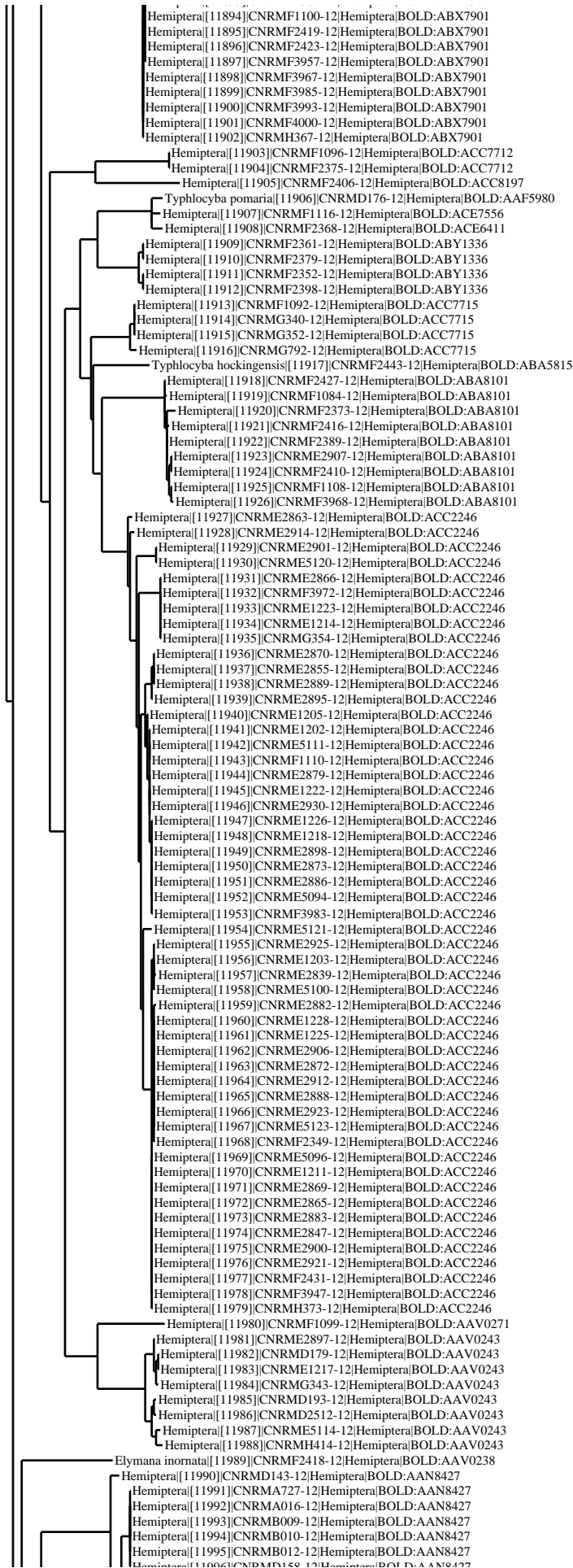

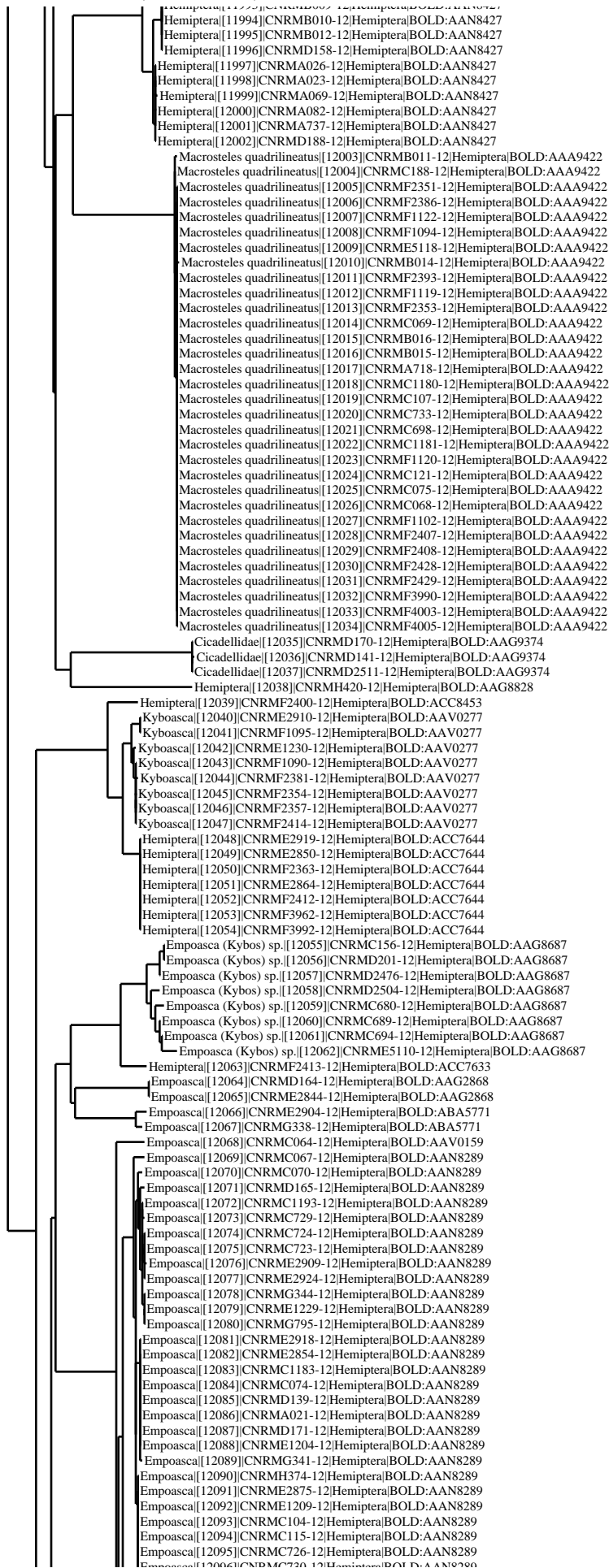

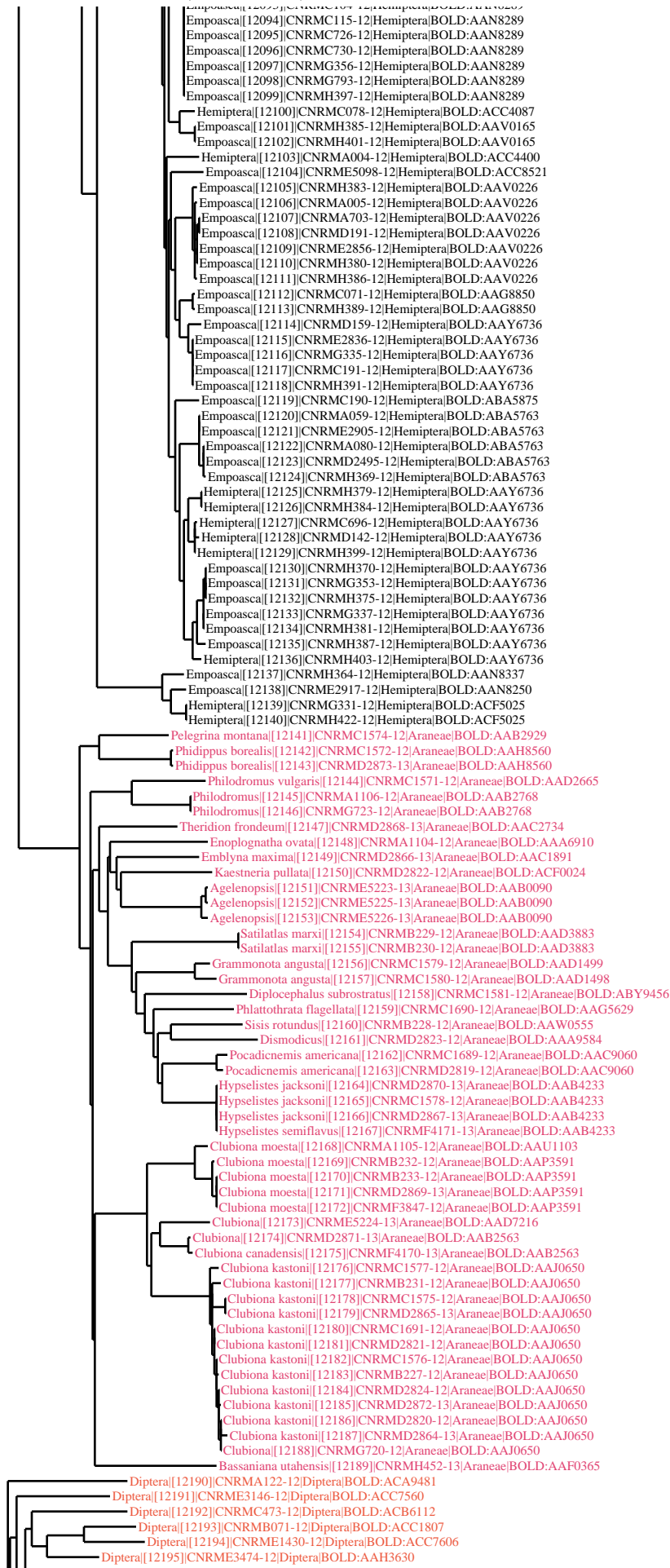

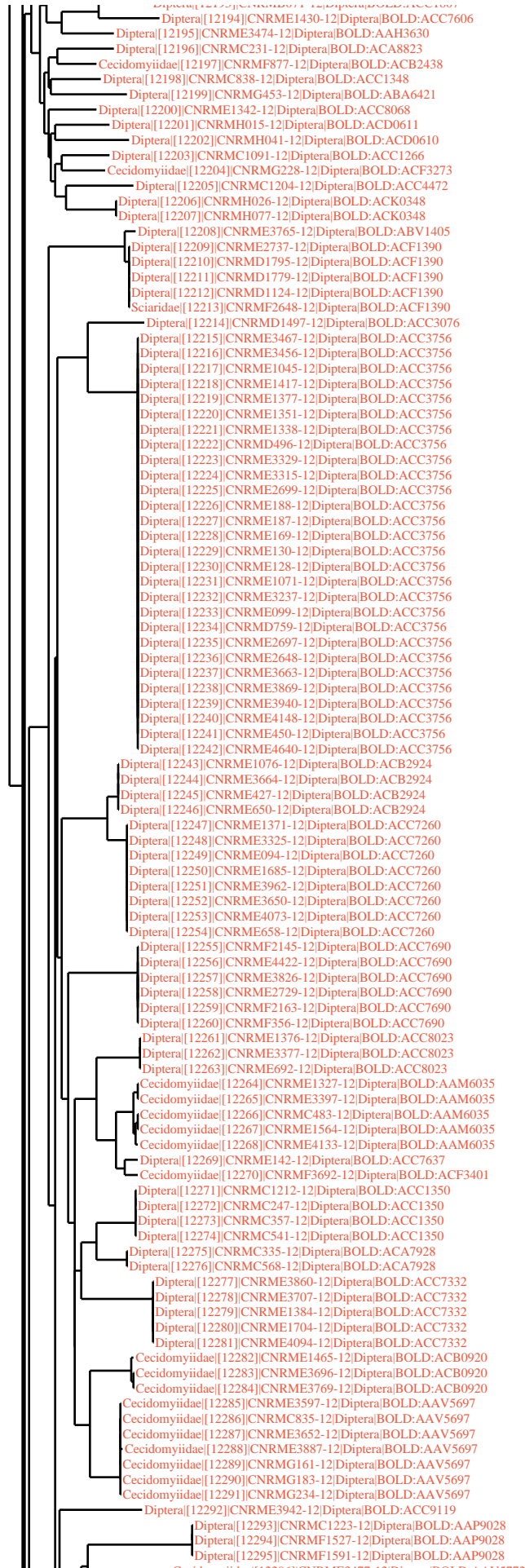

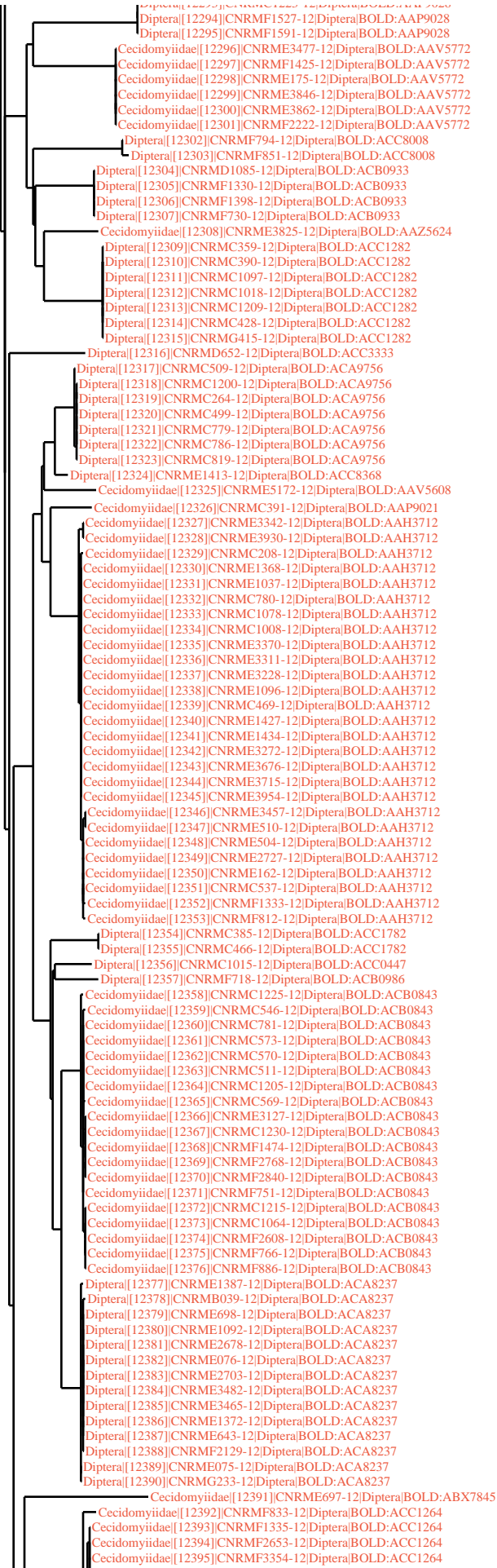

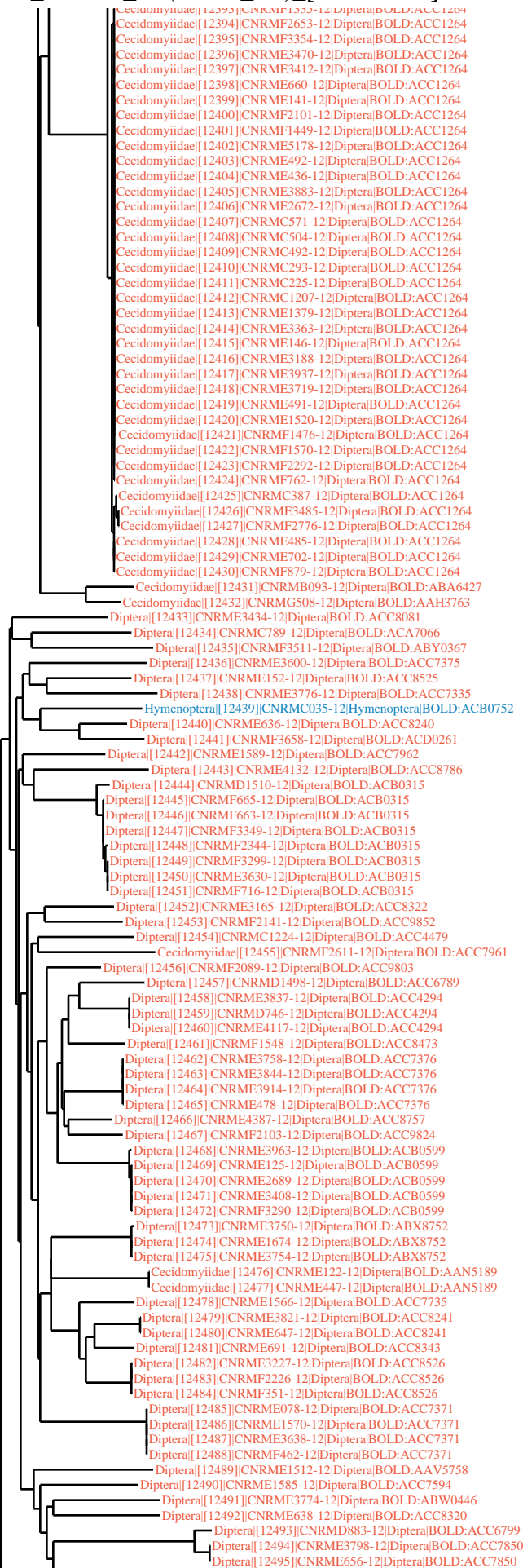

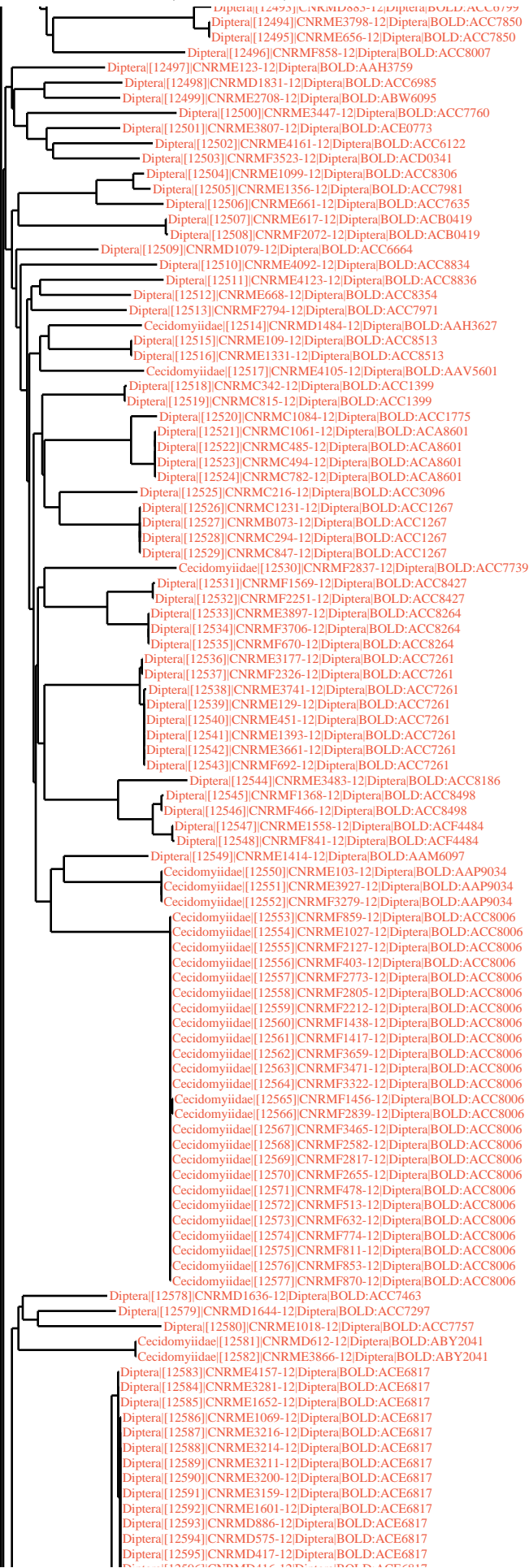

Diptera[12593]|CNRMD000-12|Diptera|BOLD:ACE6817
Diptera[12594]|CNRMD575-12|Diptera|BOLD:ACE6817
Diptera[12595]|CNRMD417-12|Diptera|BOLD:ACE6817
Diptera[12596]|CNRMD416-12|Diptera|BOLD:ACE6817
Diptera[12597]|CNRMD265-12|Diptera|BOLD:ACE6817
Diptera[12598]|CNRMD1919-12|Diptera|BOLD:ACE6817
Diptera[12599]|CNRMD1724-12|Diptera|BOLD:ACE6817
Diptera[12600]|CNRMD1637-12|Diptera|BOLD:ACE6817
Diptera[12601]|CNRMD1105-12|Diptera|BOLD:ACE6817
Diptera[12602]|CNRME1337-12|Diptera|BOLD:ACE6817
Diptera[12603]|CNRMD1621-12|Diptera|BOLD:ACE6817
Diptera[12604]|CNRME4398-12|Diptera|BOLD:ACE6817
Diptera[12605]|CNRME679-12|Diptera|BOLD:ACE6817
Diptera[12606]|CNRMB075-12|Diptera|BOLD:ACC1258
Diptera[12607]|CNRMC095-12|Diptera|BOLD:ACC1258
Diptera[12608]|CNRMC1049-12|Diptera|BOLD:ACC1258
Diptera[12609]|CNRMC1047-12|Diptera|BOLD:ACC1258
Diptera[12610]|CNRMC098-12|Diptera|BOLD:ACC1258
Diptera[12611]|CNRMC368-12|Diptera|BOLD:ACC1258
Diptera[12612]|CNRMC496-12|Diptera|BOLD:ACC1258
Cecidomyiidae[12613]|CNRME1086-12|Diptera|BOLD:ACE6816
Cecidomyiidae[12614]|CNRMF2599-12|Diptera|BOLD:ACE6816
Diptera[12615]|CNRMD622-12|Diptera|BOLD:ACB8893
Cecidomyiidae[12616]|CNRME5179-12|Diptera|BOLD:AAH3779
Cecidomyiidae[12617]|CNRME3680-12|Diptera|BOLD:AAH3779
Cecidomyiidae[12618]|CNRMD244-12|Diptera|BOLD:AAH3779
Cecidomyiidae[12619]|CNRME3634-12|Diptera|BOLD:AAH3779
Cecidomyiidae[12620]|CNRME383-12|Diptera|BOLD:AAH3779
Cecidomyiidae[12621]|CNRME1540-12|Diptera|BOLD:AAH3779
Cecidomyiidae[12622]|CNRME1636-12|Diptera|BOLD:AAH3779
Cecidomyiidae[12623]|CNRME3651-12|Diptera|BOLD:AAH3779
Cecidomyiidae[12624]|CNRME2735-12|Diptera|BOLD:AAH3779
Cecidomyiidae[12625]|CNRME3493-12|Diptera|BOLD:AAH3779
Cecidomyiidae[12626]|CNRME3491-12|Diptera|BOLD:AAH3779
Cecidomyiidae[12627]|CNRME3476-12|Diptera|BOLD:AAH3779
Cecidomyiidae[12628]|CNRME3441-12|Diptera|BOLD:AAH3779
Cecidomyiidae[12629]|CNRME3432-12|Diptera|BOLD:AAH3779
Cecidomyiidae[12630]|CNRME4445-12|Diptera|BOLD:AAH3779
Cecidomyiidae[12631]|CNRME4083-12|Diptera|BOLD:AAH3779
Cecidomyiidae[12632]|CNRME3913-12|Diptera|BOLD:AAH3779
Cecidomyiidae[12633]|CNRME3876-12|Diptera|BOLD:AAH3779
Cecidomyiidae[12634]|CNRMD744-12|Diptera|BOLD:AAH3779
Cecidomyiidae[12635]|CNRME627-12|Diptera|BOLD:AAH3779
Cecidomyiidae[12636]|CNRME3693-12|Diptera|BOLD:AAH3779
Cecidomyiidae[12637]|CNRME116-12|Diptera|BOLD:AAH3779
Cecidomyiidae[12638]|CNRME1098-12|Diptera|BOLD:AAH3779
Cecidomyiidae[12639]|CNRME1036-12|Diptera|BOLD:AAH3779
Cecidomyiidae[12640]|CNRMD1108-12|Diptera|BOLD:AAH3779
Cecidomyiidae[12641]|CNRME4366-12|Diptera|BOLD:AAH3779
Cecidomyiidae[12642]|CNRME3793-12|Diptera|BOLD:AAH3779
Cecidomyiidae[12643]|CNRME3383-12|Diptera|BOLD:AAH3779
Cecidomyiidae[12644]|CNRME1567-12|Diptera|BOLD:AAH3779
Cecidomyiidae[12645]|CNRMD1448-12|Diptera|BOLD:AAH3779
Cecidomyiidae[12646]|CNRME2684-12|Diptera|BOLD:AAH3779
Cecidomyiidae[12647]|CNRMD1630-12|Diptera|BOLD:AAH3779
Cecidomyiidae[12648]|CNRME3720-12|Diptera|BOLD:AAH3779
Cecidomyiidae[12649]|CNRME683-12|Diptera|BOLD:AAH3779
Cecidomyiidae[12650]|CNRMD1950-12|Diptera|BOLD:AAH3779
Cecidomyiidae[12651]|CNRME3500-12|Diptera|BOLD:AAH3779
Cecidomyiidae[12652]|CNRME3472-12|Diptera|BOLD:AAH3779
Cecidomyiidae[12653]|CNRME3464-12|Diptera|BOLD:AAH3779
Cecidomyiidae[12654]|CNRME3240-12|Diptera|BOLD:AAH3779
Cecidomyiidae[12655]|CNRME1641-12|Diptera|BOLD:AAH3779
Cecidomyiidae[12656]|CNRME1594-12|Diptera|BOLD:AAH3779
Cecidomyiidae[12657]|CNRME086-12|Diptera|BOLD:AAH3779
Cecidomyiidae[12658]|CNRME3446-12|Diptera|BOLD:AAH3779
Cecidomyiidae[12659]|CNRMD813-12|Diptera|BOLD:AAH3779
Cecidomyiidae[12660]|CNRME3947-12|Diptera|BOLD:AAH3779
Cecidomyiidae[12661]|CNRME3748-12|Diptera|BOLD:AAH3779
Cecidomyiidae[12662]|CNRME3189-12|Diptera|BOLD:AAH3779
Cecidomyiidae[12663]|CNRME1489-12|Diptera|BOLD:AAH3779
Cecidomyiidae[12664]|CNRMD609-12|Diptera|BOLD:AAH3779
Cecidomyiidae[12665]|CNRME3436-12|Diptera|BOLD:AAH3779
Cecidomyiidae[12666]|CNRMD1991-12|Diptera|BOLD:AAH3779
Cecidomyiidae[12667]|CNRME2731-12|Diptera|BOLD:AAH3779
Cecidomyiidae[12668]|CNRME3864-12|Diptera|BOLD:AAH3779
Cecidomyiidae[12669]|CNRME426-12|Diptera|BOLD:AAH3779
Cecidomyiidae[12670]|CNRME612-12|Diptera|BOLD:AAH3779
Cecidomyiidae[12671]|CNRMF1396-12|Diptera|BOLD:AAH3779
Cecidomyiidae[12672]|CNRMF2812-12|Diptera|BOLD:AAH3779
Cecidomyiidae[12673]|CNRMD1113-12|Diptera|BOLD:AAH3779
Cecidomyiidae[12674]|CNRMG272-12|Diptera|BOLD:AAH3779
Cecidomyiidae[12675]|CNRMG416-12|Diptera|BOLD:AAH3779
Cecidomyiidae[12676]|CNRMC500-12|Diptera|BOLD:AAN5269
Diptera[12677]|CNRMD1856-12|Diptera|BOLD:ACC6956
Diptera[12678]|CNRMD1478-12|Diptera|BOLD:ACE4902
Diptera[12679]|CNRMD866-12|Diptera|BOLD:ACE4902
Diptera[12680]|CNRME3906-12|Diptera|BOLD:ACE4902
Diptera[12681]|CNRME4158-12|Diptera|BOLD:ACA8418
Diptera[12682]|CNRMC320-12|Diptera|BOLD:ACB9012
Diptera[12683]|CNRMC424-12|Diptera|BOLD:ACB9012
Diptera[12684]|CNRMC465-12|Diptera|BOLD:AAV5687
Cecidomyiidae[12685]|CNRMC1067-12|Diptera|BOLD:AAV5676
Cecidomyiidae[12686]|CNRMC475-12|Diptera|BOLD:AAV5676
Diptera[12687]|CNRMC1075-12|Diptera|BOLD:AAZ5627
Diptera[12688]|CNRMC354-12|Diptera|BOLD:AAZ5627
Diptera[12689]|CNRMC572-12|Diptera|BOLD:AAZ5627
Diptera[12690]|CNRMC1043-12|Diptera|BOLD:AAZ5627
Diptera[12691]|CNRMC083-12|Diptera|BOLD:AAZ5627
Diptera[12692]|CNRMC854-12|Diptera|BOLD:AAZ5627
Diptera[12693]|CNRMC412-12|Diptera|BOLD:ACC1344
Cecidomyiidae[12694]|CNRMC241-12|Diptera|BOLD:AAV5606
Cecidomyiidae[12695]|CNRMC352-12|Diptera|BOLD:AAV5606
Diptera[12696]|CNRMC470-12|Diptera|BOLD:AAV5606

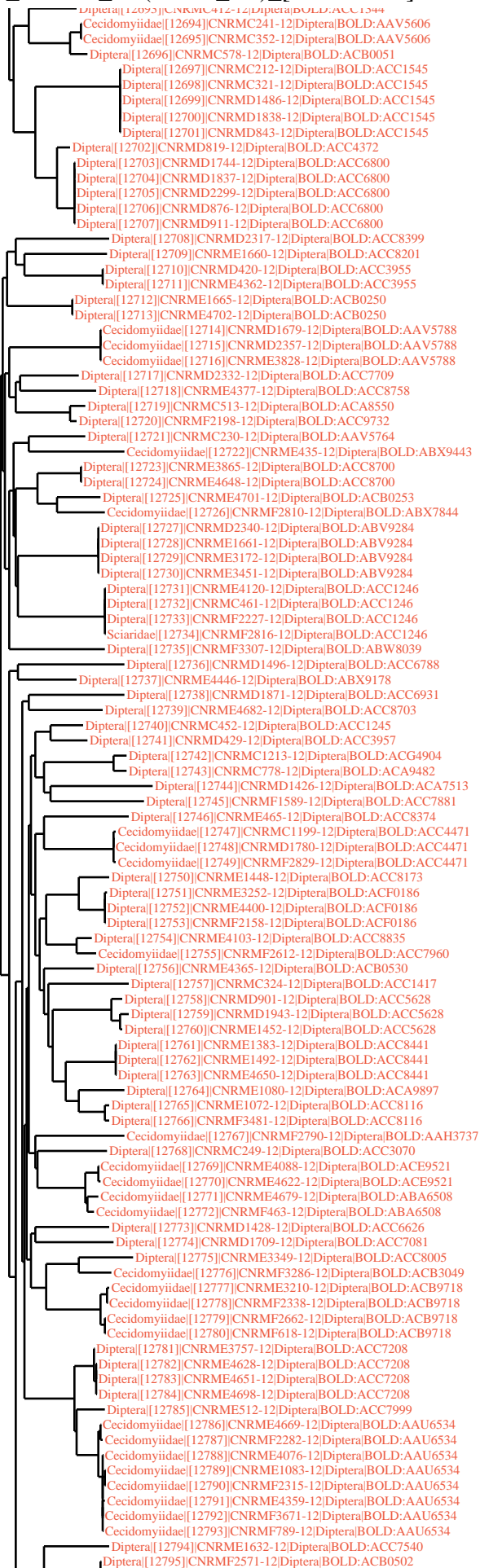

Cecidomyiidae[12793]|CNRMF789-12|Diptera|BOLD:AAU6254
Diptera[12794]|CNRME1632-12|Diptera|BOLD:ACC7540
Diptera[12795]|CNRMF2571-12|Diptera|BOLD:ACB0502
Diptera[12796]|CNRMF2168-12|Diptera|BOLD:ACB0502
Diptera[12797]|CNRMF3337-12|Diptera|BOLD:ACB0502
Diptera[12798]|CNRME1016-12|Diptera|BOLD:ACB0258
Diptera[12799]|CNRME1060-12|Diptera|BOLD:ACB0258
Diptera[12800]|CNRME1466-12|Diptera|BOLD:ACB0258
Diptera[12801]|CNRME3856-12|Diptera|BOLD:ACB0258
Diptera[12802]|CNRMF866-12|Diptera|BOLD:ACB0258
Diptera[12803]|CNRMD411-12|Diptera|BOLD:ACJ2465
Diptera[12804]|CNRMF2172-12|Diptera|BOLD:ACC8416
Diptera[12805]|CNRMF708-12|Diptera|BOLD:ACC8416
Cecidomyiidae[12806]|CNRME3209-12|Diptera|BOLD:AAAN5192
Diptera[12807]|CNRMF2268-12|Diptera|BOLD:ABV1301
Diptera[12808]|CNRME138-12|Diptera|BOLD:ACC8384
Diptera[12809]|CNRME1015-12|Diptera|BOLD:ACC8384
Diptera[12810]|CNRME3794-12|Diptera|BOLD:ACC8384
Diptera[12811]|CNRME4164-12|Diptera|BOLD:ACC8384
Diptera[12812]|CNRMF3335-12|Diptera|BOLD:ACC6796
Diptera[12813]|CNRMF3504-12|Diptera|BOLD:ACC6796
Diptera[12814]|CNRMF780-12|Diptera|BOLD:ACC8132
Diptera[12815]|CNRMD1678-12|Diptera|BOLD:ACB0698
Diptera[12816]|CNRMD760-12|Diptera|BOLD:ACC4311
Diptera[12817]|CNRMD1450-12|Diptera|BOLD:ACB0442
Diptera[12818]|CNRMD1845-12|Diptera|BOLD:ACB0442
Diptera[12819]|CNRMD1901-12|Diptera|BOLD:ACB0442
Diptera[12820]|CNRMD1700-12|Diptera|BOLD:ACB0442
Diptera[12821]|CNRMD1913-12|Diptera|BOLD:ACB0442
Diptera[12822]|CNRMD836-12|Diptera|BOLD:ACB0442
Diptera[12823]|CNRMD875-12|Diptera|BOLD:ACB0442
Cecidomyiidae[12824]|CNRME3867-12|Diptera|BOLD:AAU6516
Diptera[12825]|CNRMC527-12|Diptera|BOLD:ACC4356
Diptera[12826]|CNRME3861-12|Diptera|BOLD:ACB0316
Diptera[12827]|CNRME3884-12|Diptera|BOLD:ACB0316
Diptera[12828]|CNRME1345-12|Diptera|BOLD:ACB0316
Diptera[12829]|CNRME472-12|Diptera|BOLD:ACB0316
Diptera[12830]|CNRMD490-12|Diptera|BOLD:ACC1233
Diptera[12831]|CNRMC1032-12|Diptera|BOLD:ACC1233
Diptera[12832]|CNRMD1692-12|Diptera|BOLD:ACC1233
Diptera[12833]|CNRMD236-12|Diptera|BOLD:ACC1233
Diptera[12834]|CNRMD862-12|Diptera|BOLD:ACC1233
Diptera[12835]|CNRME4657-12|Diptera|BOLD:ACC1233
Diptera[12836]|CNRME454-12|Diptera|BOLD:ACC7581
Diptera[12837]|CNRMD1975-12|Diptera|BOLD:ACC7067
Cecidomyiidae[12838]|CNRMF2791-12|Diptera|BOLD:ACB2592
Diptera[12839]|CNRMC419-12|Diptera|BOLD:ACC1340
Diptera[12840]|CNRMD725-12|Diptera|BOLD:ACC4497
Diptera[12841]|CNRMC422-12|Diptera|BOLD:ACC1338
Diptera[12842]|CNRMC575-12|Diptera|BOLD:ACB0677
Diptera[12843]|CNRMD889-12|Diptera|BOLD:ACB0677
Diptera[12844]|CNRMC086-12|Diptera|BOLD:ABA7870
Diptera[12845]|CNRMD1126-12|Diptera|BOLD:ACC5674
Diptera[12846]|CNRMD1731-12|Diptera|BOLD:ACC5674
Diptera[12847]|CNRMC1196-12|Diptera|BOLD:ACC4385
Diptera[12848]|CNRMC503-12|Diptera|BOLD:ACC4385
Diptera[12849]|CNRMC298-12|Diptera|BOLD:ACC1458
Diptera[12850]|CNRMC340-12|Diptera|BOLD:ACA9781
Diptera[12851]|CNRMC406-12|Diptera|BOLD:ACC1217
Diptera[12852]|CNRMD492-12|Diptera|BOLD:ACC3920
Diptera[12853]|CNRMD1651-12|Diptera|BOLD:ACC7479
Diptera[12854]|CNRME3187-12|Diptera|BOLD:ACC7852
Diptera[12855]|CNRMC1010-12|Diptera|BOLD:ACC1763
Diptera[12856]|CNRME3779-12|Diptera|BOLD:ACC7372
Diptera[12857]|CNRMC1076-12|Diptera|BOLD:ACC1247
Diptera[12858]|CNRMC454-12|Diptera|BOLD:ACC1247
Diptera[12859]|CNRMD632-12|Diptera|BOLD:ACC2300
Diptera[12860]|CNRMC1214-12|Diptera|BOLD:ACB6110
Diptera[12861]|CNRMC397-12|Diptera|BOLD:ACA7820
Diptera[12862]|CNRMF2190-12|Diptera|BOLD:ACA7820
Diptera[12863]|CNRME1097-12|Diptera|BOLD:ACC7725
Diptera[12864]|CNRME113-12|Diptera|BOLD:ACC8349
Diptera[12865]|CNRME1418-12|Diptera|BOLD:ACC8349
Diptera[12866]|CNRME3671-12|Diptera|BOLD:ACC7329
Diptera[12867]|CNRMD826-12|Diptera|BOLD:ABV9338
Diptera[12868]|CNRMC512-12|Diptera|BOLD:ABV9338
Diptera[12869]|CNRMD1702-12|Diptera|BOLD:ABV9338
Diptera[12870]|CNRMC1093-12|Diptera|BOLD:ABV9338
Diptera[12871]|CNRMC803-12|Diptera|BOLD:ABV9338
Diptera[12872]|CNRMD1990-12|Diptera|BOLD:ABV9338
Diptera[12873]|CNRMC1228-12|Diptera|BOLD:ABV9338
Diptera[12874]|CNRMC409-12|Diptera|BOLD:ABV9338
Diptera[12875]|CNRMC1089-12|Diptera|BOLD:ABV9338
Diptera[12876]|CNRMC240-12|Diptera|BOLD:ABV9338
Diptera[12877]|CNRMC856-12|Diptera|BOLD:ABV9338
Diptera[12878]|CNRMD640-12|Diptera|BOLD:ABV9338
Diptera[12879]|CNRMD908-12|Diptera|BOLD:ABV9338
Diptera[12880]|CNRMC1038-12|Diptera|BOLD:ABV9338
Diptera[12881]|CNRMC218-12|Diptera|BOLD:ABV9338
Diptera[12882]|CNRMC501-12|Diptera|BOLD:ABV9338
Diptera[12883]|CNRMC1028-12|Diptera|BOLD:ABV9338
Diptera[12884]|CNRMD1425-12|Diptera|BOLD:ABV9338
Diptera[12885]|CNRME3964-12|Diptera|BOLD:ABV9338
Diptera[12886]|CNRMD585-12|Diptera|BOLD:ACC2333
Diptera[12887]|CNRMD1799-12|Diptera|BOLD:ACG9484
Diptera[12888]|CNRME3916-12|Diptera|BOLD:ACG9484
Diptera[12889]|CNRME628-12|Diptera|BOLD:ACG9484
Diptera[12890]|CNRME3314-12|Diptera|BOLD:ACG9484
Diptera[12891]|CNRMC468-12|Diptera|BOLD:ACG9484
Diptera[12892]|CNRMD1878-12|Diptera|BOLD:ACG9484
Diptera[12893]|CNRMD861-12|Diptera|BOLD:ACG9484
Diptera[12894]|CNRMD1864-12|Diptera|BOLD:ACG9484
Diptera[12895]|CNRME3627-12|Diptera|BOLD:ACG9484

Diptera[12893]|CNRM1861-12|Diptera|BOLD:ACG9484
Diptera[12894]|CNRM1864-12|Diptera|BOLD:ACG9484
Diptera[12895]|CNRME3627-12|Diptera|BOLD:ACG9484
Diptera[12896]|CNRM1783-12|Diptera|BOLD:ACG9484
Diptera[12897]|CNRME705-12|Diptera|BOLD:ACG9484
Cecidomyiidae[12898]|CNRME1584-12|Diptera|BOLD:ACC6751
Cecidomyiidae[12899]|CNRME2679-12|Diptera|BOLD:ACC6751
Cecidomyiidae[12900]|CNRME1596-12|Diptera|BOLD:ACC6751
Cecidomyiidae[12901]|CNRMF2654-12|Diptera|BOLD:ACC6751
Diptera[12902]|CNRM2310-12|Diptera|BOLD:ACC8135
Diptera[12903]|CNRM1888-12|Diptera|BOLD:ACC6994
Diptera[12904]|CNRME446-12|Diptera|BOLD:ACA9560
Diptera[12905]|CNRMC1069-12|Diptera|BOLD:ACC1773
Diptera[12906]|CNRM1663-12|Diptera|BOLD:ACC7330
Diptera[12907]|CNRMF3317-12|Diptera|BOLD:ACD0230
Diptera[12908]|CNRM1850-12|Diptera|BOLD:ABA0848
Diptera[12909]|CNRM1797-12|Diptera|BOLD:ACI6718
Diptera[12910]|CNRM1828-12|Diptera|BOLD:ACI6718
Diptera[12911]|CNRME4358-12|Diptera|BOLD:ACI6718
Diptera[12912]|CNRME3674-12|Diptera|BOLD:ACA9899
Diptera[12913]|CNRME1499-12|Diptera|BOLD:ACB1231
Diptera[12914]|CNRMF3358-12|Diptera|BOLD:ACB1231
Diptera[12915]|CNRME5170-12|Diptera|BOLD:ACB9484
Diptera[12916]|CNRME3936-12|Diptera|BOLD:ACB0269
Diptera[12917]|CNRME1023-12|Diptera|BOLD:ACB0269
Diptera[12918]|CNRMF2106-12|Diptera|BOLD:ACB0269
Diptera[12919]|CNRMF3521-12|Diptera|BOLD:ACB0269
Diptera[12920]|CNRM1697-12|Diptera|BOLD:ACA9896
Diptera[12921]|CNRM1907-12|Diptera|BOLD:ACA9896
Diptera[12922]|CNRM1955-12|Diptera|BOLD:ACA9896
Diptera[12923]|CNRME1582-12|Diptera|BOLD:ACC7835
Diptera[12924]|CNRME3895-12|Diptera|BOLD:ABX7588
Diptera[12925]|CNRME430-12|Diptera|BOLD:ABX7588
Diptera[12926]|CNRM1424-12|Diptera|BOLD:ACC3958
Diptera[12927]|CNRME3709-12|Diptera|BOLD:ACB2540
Diptera[12928]|CNRME3933-12|Diptera|BOLD:ABA7868
Cecidomyiidae[12929]|CNRMF2603-12|Diptera|BOLD:ACC8492
Cecidomyiidae[12930]|CNRMF641-12|Diptera|BOLD:ACC8492
Asteromyia carbonifera[12931]|CNRMF2183-12|Diptera|BOLD:AAA2254
Asteromyia carbonifera[12932]|CNRMF698-12|Diptera|BOLD:AAA2254
Diptera[12933]|CNRME4142-12|Diptera|BOLD:ACC8788
Diptera[12934]|CNRME4426-12|Diptera|BOLD:ACC8788
Diptera[12935]|CNRME4629-12|Diptera|BOLD:ACC8686
Diptera[12936]|CNRME3951-12|Diptera|BOLD:ACC9086
Diptera[12937]|CNRMF636-12|Diptera|BOLD:ABX9070
Cecidomyiidae[12938]|CNRMF2585-12|Diptera|BOLD:ACC7737
Cecidomyiidae[12939]|CNRMF3362-12|Diptera|BOLD:AA5200
Diptera[12940]|CNRME4649-12|Diptera|BOLD:ACC8699
Diptera[12941]|CNRME1047-12|Diptera|BOLD:ACC7788
Diptera[12942]|CNRME5168-12|Diptera|BOLD:ACD0263
Diptera[12943]|CNRME1544-12|Diptera|BOLD:ACB4551
Diptera[12944]|CNRME3354-12|Diptera|BOLD:ACB4551
Diptera[12945]|CNRMC480-12|Diptera|BOLD:ACB0026
Diptera[12946]|CNRMC840-12|Diptera|BOLD:ACB0026
Diptera[12947]|CNRMC284-12|Diptera|BOLD:ACB0026
Diptera[12948]|CNRME1411-12|Diptera|BOLD:ACB0026
Diptera[12949]|CNRME4413-12|Diptera|BOLD:ACB0026
Cecidomyiidae[12950]|CNRME4433-12|Diptera|BOLD:AAU6610
Diptera[12951]|CNRM1967-12|Diptera|BOLD:ACB0441
Diptera[12952]|CNRMC525-12|Diptera|BOLD:ACF2080
Diptera[12953]|CNRMC1030-12|Diptera|BOLD:ACF2080
Diptera[12954]|CNRMC272-12|Diptera|BOLD:ACF2080
Diptera[12955]|CNRMC832-12|Diptera|BOLD:ACF2080
Diptera[12956]|CNRM1941-12|Diptera|BOLD:ACF2080
Diptera[12957]|CNRM2337-12|Diptera|BOLD:ACF2080
Diptera[12958]|CNRMC784-12|Diptera|BOLD:ACF2080
Diptera[12959]|CNRMC775-12|Diptera|BOLD:ACF2080
Diptera[12960]|CNRMC576-12|Diptera|BOLD:ACF2080
Diptera[12961]|CNRMC472-12|Diptera|BOLD:ACF2080
Diptera[12962]|CNRMC1071-12|Diptera|BOLD:ACF2080
Diptera[12963]|CNRM1965-12|Diptera|BOLD:ACF2080
Diptera[12964]|CNRM2346-12|Diptera|BOLD:ACF2080
Diptera[12965]|CNRM426-12|Diptera|BOLD:ACF2080
Diptera[12966]|CNRM457-12|Diptera|BOLD:ACF2080
Diptera[12967]|CNRME140-12|Diptera|BOLD:ACE8059
Diptera[12968]|CNRMF3550-12|Diptera|BOLD:ACE5492
Cecidomyiidae[12969]|CNRMF2301-12|Diptera|BOLD:AAQ0306
Cecidomyiidae[12970]|CNRME1440-12|Diptera|BOLD:AAQ0306
Cecidomyiidae[12971]|CNRME3939-12|Diptera|BOLD:AAQ0306
Cecidomyiidae[12972]|CNRMF2589-12|Diptera|BOLD:AAQ0306
Cecidomyiidae[12973]|CNRMF3277-12|Diptera|BOLD:AAQ0306
Cecidomyiidae[12974]|CNRMF3293-12|Diptera|BOLD:AAQ0306
Cecidomyiidae[12975]|CNRM1966-12|Diptera|BOLD:AAQ0306
Cecidomyiidae[12976]|CNRMF3503-12|Diptera|BOLD:AAQ0306
Cecidomyiidae[12977]|CNRME3283-12|Diptera|BOLD:AAQ0306
Cecidomyiidae[12978]|CNRME4156-12|Diptera|BOLD:AAQ0306
Cecidomyiidae[12979]|CNRME3961-12|Diptera|BOLD:AAQ0306
Cecidomyiidae[12980]|CNRMF2317-12|Diptera|BOLD:AAQ0306
Cecidomyiidae[12981]|CNRM1778-12|Diptera|BOLD:AAQ0306
Cecidomyiidae[12982]|CNRMF715-12|Diptera|BOLD:AAQ0306
Diptera[12983]|CNRMC1096-12|Diptera|BOLD:ACC1265
Cecidomyiidae[12984]|CNRME126-12|Diptera|BOLD:AAH3617
Cecidomyiidae[12985]|CNRMC491-12|Diptera|BOLD:AAV5352
Cecidomyiidae[12986]|CNRMF1351-12|Diptera|BOLD:AAV5352
Cecidomyiidae[12987]|CNRME095-12|Diptera|BOLD:AAV5352
Cecidomyiidae[12988]|CNRME1408-12|Diptera|BOLD:AAV5352
Cecidomyiidae[12989]|CNRME4163-12|Diptera|BOLD:AAV5352
Cecidomyiidae[12990]|CNRME665-12|Diptera|BOLD:AAV5352
Cecidomyiidae[12991]|CNRM1993-12|Diptera|BOLD:AAV5352
Cecidomyiidae[12992]|CNRMF2323-12|Diptera|BOLD:AAV5352
Cecidomyiidae[12993]|CNRME4101-12|Diptera|BOLD:AAG3625
Cecidomyiidae[12994]|CNRME144-12|Diptera|BOLD:AAG3625
Cecidomyiidae[12995]|CNRME621-12|Diptera|BOLD:AAG3625

Cecidomyiidae[12993]|CNRME4101-12|Diptera|BOLD:AAG3625
 Cecidomyiidae[12994]|CNRME144-12|Diptera|BOLD:AAG3625
 Cecidomyiidae[12995]|CNRME621-12|Diptera|BOLD:AAG3625
 Cecidomyiidae[12996]|CNRMF3555-12|Diptera|BOLD:AAG3625
 Cecidomyiidae[12997]|CNRMF3363-12|Diptera|BOLD:AAG3625
 Cecidomyiidae[12998]|CNRME4134-12|Diptera|BOLD:AAG3625
 Cecidomyiidae[12999]|CNRME1014-12|Diptera|BOLD:AAG3625
 Cecidomyiidae[13000]|CNRMF673-12|Diptera|BOLD:AAG3625
 Diptera[13001]|CNRME1085-12|Diptera|BOLD:AAG8269
 Diptera[13002]|CNRME4113-12|Diptera|BOLD:AAG8269
 Diptera[13003]|CNRME630-12|Diptera|BOLD:AAG8269
 Diptera[13004]|CNRMC805-12|Diptera|BOLD:ACC1543
 Cecidomyiidae[13005]|CNRMD1460-12|Diptera|BOLD:AAH3741
 Cecidomyiidae[13006]|CNRMF2588-12|Diptera|BOLD:AAH3741
 Diptera[13007]|CNRME1103-12|Diptera|BOLD:ACC8274
 Diptera[13008]|CNRME3729-12|Diptera|BOLD:ACC7369
 Diptera[13009]|CNRME3953-12|Diptera|BOLD:ACC7369
 Cecidomyiidae[13010]|CNRME1374-12|Diptera|BOLD:AAN5212
 Cecidomyiidae[13011]|CNRME1375-12|Diptera|BOLD:AAN5212
 Cecidomyiidae[13012]|CNRME1559-12|Diptera|BOLD:AAN5212
 Cecidomyiidae[13013]|CNRME694-12|Diptera|BOLD:AAN5212
 Diptera[13014]|CNRMC1080-12|Diptera|BOLD:ACC1479
 Diptera[13015]|CNRMC577-12|Diptera|BOLD:ACC1479
 Diptera[13016]|CNRMC783-12|Diptera|BOLD:ACC1479
 Cecidomyiidae[13017]|CNRME1063-12|Diptera|BOLD:ACE3372
 Cecidomyiidae[13018]|CNRME4373-12|Diptera|BOLD:ACE3372
 Cecidomyiidae[13019]|CNRME4085-12|Diptera|BOLD:AAV6112
 Cecidomyiidae[13020]|CNRMF3329-12|Diptera|BOLD:AAV6112
 Cecidomyiidae[13021]|CNRME4675-12|Diptera|BOLD:AAV6112
 Cecidomyiidae[13022]|CNRMF3528-12|Diptera|BOLD:AAV6112
 Diptera[13023]|CNRMF2161-12|Diptera|BOLD:AAN5223
 Diptera[13024]|CNRMD2324-12|Diptera|BOLD:ACC6996
 Diptera[13025]|CNRMD1755-12|Diptera|BOLD:ACC6996
 Diptera[13026]|CNRME477-12|Diptera|BOLD:ACC6996
 Cecidomyiidae[13027]|CNRME3822-12|Diptera|BOLD:AAM6037
 Cecidomyiidae[13028]|CNRMC094-12|Diptera|BOLD:AAM6037
 Cecidomyiidae[13029]|CNRME1476-12|Diptera|BOLD:AAM6037
 Cecidomyiidae[13030]|CNRME4626-12|Diptera|BOLD:AAM6037
 Cecidomyiidae[13031]|CNRME5169-12|Diptera|BOLD:AAM6037
 Cecidomyiidae[13032]|CNRME5174-12|Diptera|BOLD:AAM6037
 Cecidomyiidae[13033]|CNRMF2280-12|Diptera|BOLD:AAM6037
 Cecidomyiidae[13034]|CNRMF3543-12|Diptera|BOLD:AAM6037
 Cecidomyiidae[13035]|CNRMF3533-12|Diptera|BOLD:AAV5552
 Cecidomyiidae[13036]|CNRME4616-12|Diptera|BOLD:AAV5552
 Cecidomyiidae[13037]|CNRMC1227-12|Diptera|BOLD:AAV5552
 Cecidomyiidae[13038]|CNRMD777-12|Diptera|BOLD:AAV5552
 Cecidomyiidae[13039]|CNRMD2325-12|Diptera|BOLD:AAV5552
 Cecidomyiidae[13040]|CNRMC201-12|Diptera|BOLD:AAV5552
 Cecidomyiidae[13041]|CNRMF717-12|Diptera|BOLD:AAV5552
 Cecidomyiidae[13042]|CNRME462-12|Diptera|BOLD:ACC7373
 Cecidomyiidae[13043]|CNRME120-12|Diptera|BOLD:ACC7373
 Cecidomyiidae[13044]|CNRMF2218-12|Diptera|BOLD:ACC7373
 Cecidomyiidae[13045]|CNRME4617-12|Diptera|BOLD:ACC7373
 Cecidomyiidae[13046]|CNRME124-12|Diptera|BOLD:ACC7373
 Cecidomyiidae[13047]|CNRME2720-12|Diptera|BOLD:ACC7373
 Cecidomyiidae[13048]|CNRMF2229-12|Diptera|BOLD:ACC7373
 Cecidomyiidae[13049]|CNRMF404-12|Diptera|BOLD:ACC7373
 Cecidomyiidae[13050]|CNRME4407-12|Diptera|BOLD:ACC7373
 Cecidomyiidae[13051]|CNRME3721-12|Diptera|BOLD:ACC7373
 Cecidomyiidae[13052]|CNRMF2600-12|Diptera|BOLD:ACC7373
 Cecidomyiidae[13053]|CNRMF728-12|Diptera|BOLD:ACC7373
 Diptera[13054]|CNRME1647-12|Diptera|BOLD:ACC7703
 Diptera[13055]|CNRMF2302-12|Diptera|BOLD:ACC7703
 Diptera[13056]|CNRME3909-12|Diptera|BOLD:ACC8509
 Diptera[13057]|CNRME3948-12|Diptera|BOLD:ACC8509
 Diptera[13058]|CNRME108-12|Diptera|BOLD:ACC8509
 Diptera[13059]|CNRME648-12|Diptera|BOLD:ACC8509
 Diptera[13060]|CNRMF862-12|Diptera|BOLD:ACC8508
 Diptera[13061]|CNRME3135-12|Diptera|BOLD:ACC7541
 Diptera[13062]|CNRME1038-12|Diptera|BOLD:ACC7541
 Diptera[13063]|CNRME664-12|Diptera|BOLD:ACC7541
 Diptera[13064]|CNRMF2321-12|Diptera|BOLD:ACC7541
 Cecidomyiidae[13065]|CNRMD1771-12|Diptera|BOLD:AAH3732
 Cecidomyiidae[13066]|CNRMD1935-12|Diptera|BOLD:AAH3732
 Cecidomyiidae[13067]|CNRME172-12|Diptera|BOLD:AAH3732
 Diptera[13068]|CNRME3471-12|Diptera|BOLD:ACC8051
 Cecidomyiidae[13069]|CNRMF2783-12|Diptera|BOLD:AAH3726
 Diptera[13070]|CNRME1013-12|Diptera|BOLD:ACC8490
 Diptera[13071]|CNRME4160-12|Diptera|BOLD:ACC8783
 Diptera[13072]|CNRMF650-12|Diptera|BOLD:ABW8041
 Diptera[13073]|CNRMD1862-12|Diptera|BOLD:ACC6867
 Diptera[13074]|CNRMD2305-12|Diptera|BOLD:ACC6867
 Diptera[13075]|CNRMD2300-12|Diptera|BOLD:ABV0472
 Diptera[13076]|CNRMD251-12|Diptera|BOLD:ACF4688
 Diptera[13077]|CNRMD2301-12|Diptera|BOLD:ACE1216
 Diptera[13078]|CNRMD1685-12|Diptera|BOLD:ACC6408
 Diptera[13079]|CNRME1407-12|Diptera|BOLD:ACC6408
 Diptera[13080]|CNRME4129-12|Diptera|BOLD:ABV9089
 Diptera[13081]|CNRME1087-12|Diptera|BOLD:ACC7542
 Diptera[13082]|CNRME4099-12|Diptera|BOLD:ACC7542
 Diptera[13083]|CNRME4416-12|Diptera|BOLD:ABV1465
 Diptera[13084]|CNRME4395-12|Diptera|BOLD:ACB5471
 Diptera[13085]|CNRME3268-12|Diptera|BOLD:ACB5471
 Diptera[13086]|CNRME4435-12|Diptera|BOLD:ACB5471
 Diptera[13087]|CNRMF3484-12|Diptera|BOLD:ABV9332
 Diptera[13088]|CNRMB079-12|Diptera|BOLD:ACC2268
 Cecidomyiidae[13089]|CNRMD1512-12|Diptera|BOLD:AAV5322
 Cecidomyiidae[13090]|CNRME3921-12|Diptera|BOLD:AAV5322
 Cecidomyiidae[13091]|CNRMF3544-12|Diptera|BOLD:AAZ5590
 Diptera[13092]|CNRME4393-12|Diptera|BOLD:ABW5583
 Diptera[13093]|CNRMF1469-12|Diptera|BOLD:ACC9515
 Cecidomyiidae[13094]|CNRME506-12|Diptera|BOLD:ACC7804
 Cecidomyiidae[13095]|CNRME649-12|Diptera|BOLD:ACC7804

Diptera[13093]|CNRMF1469-12|Diptera|BOLD:ACC9515
Cecidomyiidae[13094]|CNRME506-12|Diptera|BOLD:ACC7804
Cecidomyiidae[13095]|CNRME649-12|Diptera|BOLD:ACC7804
Cecidomyiidae[13096]|CNRMF2607-12|Diptera|BOLD:ACC7804
Cecidomyiidae[13097]|CNRMF2657-12|Diptera|BOLD:ACC7804
Cecidomyiidae[13098]|CNRME4136-12|Diptera|BOLD:AAM6117
Cecidomyiidae[13099]|CNRME1061-12|Diptera|BOLD:AAM6117
Cecidomyiidae[13100]|CNRMD497-12|Diptera|BOLD:AAM6117
Cecidomyiidae[13101]|CNRMF3725-12|Diptera|BOLD:AAM6117
Diptera[13102]|CNRMD2355-12|Diptera|BOLD:ACC4377
Diptera[13103]|CNRMD2336-12|Diptera|BOLD:ACC4377
Diptera[13104]|CNRMD2315-12|Diptera|BOLD:ACC4377
Diptera[13105]|CNRMD734-12|Diptera|BOLD:ACC4377
Diptera[13106]|CNRMD2339-12|Diptera|BOLD:ACC3860
Diptera[13107]|CNRMD2350-12|Diptera|BOLD:ACC3860
Diptera[13108]|CNRMD469-12|Diptera|BOLD:ACC3860
Diptera[13109]|CNRMF3720-12|Diptera|BOLD:ACC3860
Diptera[13110]|CNRME440-12|Diptera|BOLD:ACC8145
Cecidomyiidae[13111]|CNRME1645-12|Diptera|BOLD:AAN5226
Cecidomyiidae[13112]|CNRME3195-12|Diptera|BOLD:AAN5226
Diptera[13113]|CNRME4686-12|Diptera|BOLD:ACB0632
Diptera[13114]|CNRMC564-12|Diptera|BOLD:ACC1315
Diptera[13115]|CNRMC345-12|Diptera|BOLD:ACC1315
Diptera[13116]|CNRMC1068-12|Diptera|BOLD:ACC1315
Diptera[13117]|CNRMC777-12|Diptera|BOLD:ACC1315
Diptera[13118]|CNRME1437-12|Diptera|BOLD:ACC1315
Cecidomyiidae[13119]|CNRMD2312-12|Diptera|BOLD:AAM6106
Cecidomyiidae[13120]|CNRME1398-12|Diptera|BOLD:AAM6106
Cecidomyiidae[13121]|CNRMD1694-12|Diptera|BOLD:AAM6106
Cecidomyiidae[13122]|CNRMF3678-12|Diptera|BOLD:AAM6106
Cecidomyiidae[13123]|CNRME1065-12|Diptera|BOLD:AAN5284
Cecidomyiidae[13124]|CNRMC788-12|Diptera|BOLD:AAN5284
Cecidomyiidae[13125]|CNRME4700-12|Diptera|BOLD:AAN5284
Cecidomyiidae[13126]|CNRMD2328-12|Diptera|BOLD:AAN5284
Cecidomyiidae[13127]|CNRMF3712-12|Diptera|BOLD:AAN5284
Cecidomyiidae[13128]|CNRMF3493-12|Diptera|BOLD:AAN5284
Cecidomyiidae[13129]|CNRMF2606-12|Diptera|BOLD:AAN5284
Cecidomyiidae[13130]|CNRMF3306-12|Diptera|BOLD:AAN5284
Cecidomyiidae[13131]|CNRME4439-12|Diptera|BOLD:AAN5284
Cecidomyiidae[13132]|CNRME170-12|Diptera|BOLD:AAN5284
Cecidomyiidae[13133]|CNRME663-12|Diptera|BOLD:AAN5284
Cecidomyiidae[13134]|CNRMF3715-12|Diptera|BOLD:AAN5284
Cecidomyiidae[13135]|CNRMF3703-12|Diptera|BOLD:AAN5284
Cecidomyiidae[13136]|CNRMF3696-12|Diptera|BOLD:AAN5284
Cecidomyiidae[13137]|CNRMF3689-12|Diptera|BOLD:AAN5284
Cecidomyiidae[13138]|CNRMF3547-12|Diptera|BOLD:AAN5284
Cecidomyiidae[13139]|CNRMF3518-12|Diptera|BOLD:AAN5284
Cecidomyiidae[13140]|CNRMF3483-12|Diptera|BOLD:AAN5284
Cecidomyiidae[13141]|CNRMF3482-12|Diptera|BOLD:AAN5284
Cecidomyiidae[13142]|CNRMF3296-12|Diptera|BOLD:AAN5284
Cecidomyiidae[13143]|CNRME4643-12|Diptera|BOLD:AAN5284
Cecidomyiidae[13144]|CNRME4642-12|Diptera|BOLD:AAN5284
Cecidomyiidae[13145]|CNRME3971-12|Diptera|BOLD:AAN5284
Cecidomyiidae[13146]|CNRMD634-12|Diptera|BOLD:AAN5284
Cecidomyiidae[13147]|CNRMC490-12|Diptera|BOLD:AAN5284
Cecidomyiidae[13148]|CNRMC200-12|Diptera|BOLD:AAN5284
Cecidomyiidae[13149]|CNRMF2850-12|Diptera|BOLD:AAN5284
Cecidomyiidae[13150]|CNRMF3519-12|Diptera|BOLD:AAN5284
Cecidomyiidae[13151]|CNRMF3516-12|Diptera|BOLD:AAN5284
Cecidomyiidae[13152]|CNRMD1954-12|Diptera|BOLD:AAN5284
Cecidomyiidae[13153]|CNRMD1122-12|Diptera|BOLD:AAN5284
Cecidomyiidae[13154]|CNRMF3707-12|Diptera|BOLD:AAN5284
Cecidomyiidae[13155]|CNRMF3665-12|Diptera|BOLD:AAN5284
Cecidomyiidae[13156]|CNRME4659-12|Diptera|BOLD:AAN5284
Cecidomyiidae[13157]|CNRME1485-12|Diptera|BOLD:AAN5284
Cecidomyiidae[13158]|CNRMF3723-12|Diptera|BOLD:AAN5284
Cecidomyiidae[13159]|CNRMF3733-12|Diptera|BOLD:AAN5284
Cecidomyiidae[13160]|CNRMD2323-12|Diptera|BOLD:AAN5284
Cecidomyiidae[13161]|CNRMF470-12|Diptera|BOLD:AAN5284
Diptera[13162]|CNRME1478-12|Diptera|BOLD:ABX8778
Cecidomyiidae[13163]|CNRMD1652-12|Diptera|BOLD:AAH3770
Diptera[13164]|CNRMD443-12|Diptera|BOLD:ACC3923
Diptera[13165]|CNRME4386-12|Diptera|BOLD:ABW8065
Cecidomyiidae[13166]|CNRME1078-12|Diptera|BOLD:ABZ7164
Cecidomyiidae[13167]|CNRME1470-12|Diptera|BOLD:ABZ7164
Cecidomyiidae[13168]|CNRME1481-12|Diptera|BOLD:ABZ7164
Cecidomyiidae[13169]|CNRMF2621-12|Diptera|BOLD:ABV9079
Cecidomyiidae[13170]|CNRMF3506-12|Diptera|BOLD:ABV9079
Diptera[13171]|CNRMF3323-12|Diptera|BOLD:ACB8923
Diptera[13172]|CNRMF3675-12|Diptera|BOLD:ACD0262
Diptera[13173]|CNRME4685-12|Diptera|BOLD:ACC8701
Cecidomyiidae[13174]|CNRME4677-12|Diptera|BOLD:ACE8808
Cecidomyiidae[13175]|CNRMF2841-12|Diptera|BOLD:ACE8808
Diptera[13176]|CNRME4440-12|Diptera|BOLD:ACF2633
Cecidomyiidae[13177]|CNRMF3716-12|Diptera|BOLD:AAM6102
Cecidomyiidae[13178]|CNRMD1805-12|Diptera|BOLD:AAM6102
Cecidomyiidae[13179]|CNRMD2362-12|Diptera|BOLD:AAM6102
Cecidomyiidae[13180]|CNRMD2302-12|Diptera|BOLD:AAM6102
Cecidomyiidae[13181]|CNRMF3320-12|Diptera|BOLD:AAM6102
Cecidomyiidae[13182]|CNRMF3480-12|Diptera|BOLD:AAM6102
Cecidomyiidae[13183]|CNRME3686-12|Diptera|BOLD:AAM6102
Cecidomyiidae[13184]|CNRMF3522-12|Diptera|BOLD:AAM6102
Cecidomyiidae[13185]|CNRME4374-12|Diptera|BOLD:AAM6102
Cecidomyiidae[13186]|CNRMF3708-12|Diptera|BOLD:AAM6102
Cecidomyiidae[13187]|CNRMF2339-12|Diptera|BOLD:AAM6102
Cecidomyiidae[13188]|CNRME1436-12|Diptera|BOLD:AAM6102
Cecidomyiidae[13189]|CNRMF3530-12|Diptera|BOLD:AAM6102
Cecidomyiidae[13190]|CNRMF3666-12|Diptera|BOLD:AAM6102
Cecidomyiidae[13191]|CNRMF3683-12|Diptera|BOLD:AAM6102
Cecidomyiidae[13192]|CNRMF3553-12|Diptera|BOLD:AAM6102
Cecidomyiidae[13193]|CNRME3967-12|Diptera|BOLD:AAM6102
Cecidomyiidae[13194]|CNRMD1819-12|Diptera|BOLD:AAM6102
Cecidomyiidae[13195]|CNRMD2358-12|Diptera|BOLD:AAM6102

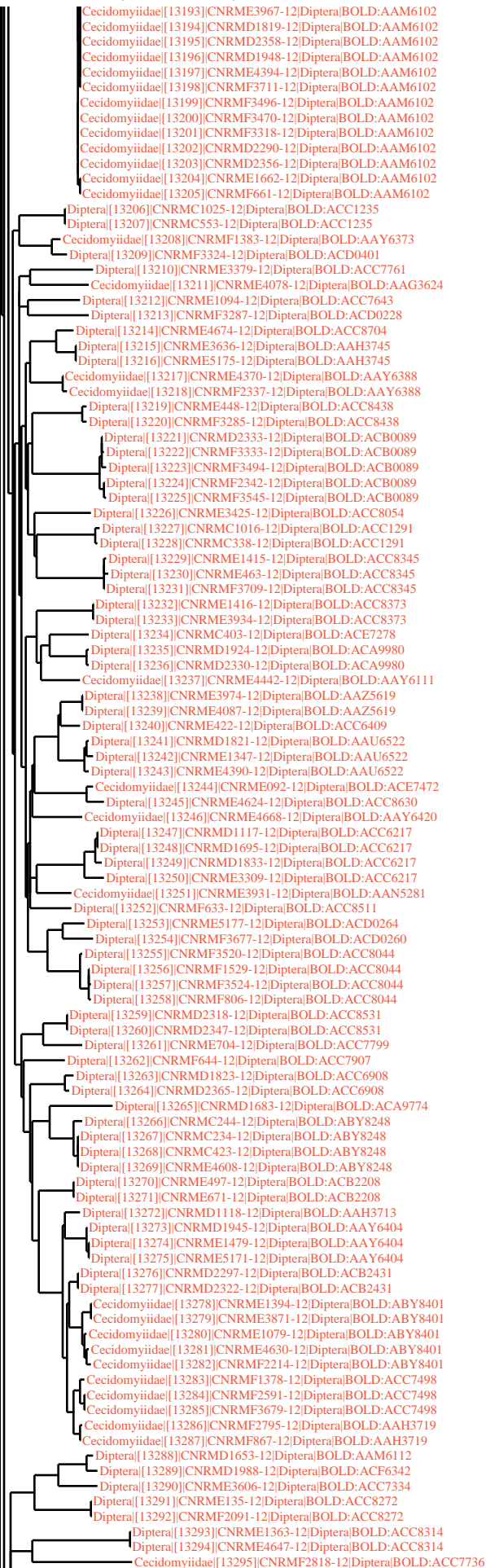

Diptera[13293]|CNRME1363-12|Diptera|BOLD:ACC8314
Diptera[13294]|CNRME4647-12|Diptera|BOLD:ACC8314
Cecidomyiidae[13295]|CNRMF2818-12|Diptera|BOLD:ACC7736
Diptera[13296]|CNRMF1588-12|Diptera|BOLD:ABW9878
Diptera[13297]|CNRME4159-12|Diptera|BOLD:ACC8784
Diptera[13298]|CNRMD1073-12|Diptera|BOLD:ACC6812
Diptera[13299]|CNRME3669-12|Diptera|BOLD:ACC7262
Diptera[13300]|CNRME4145-12|Diptera|BOLD:ACB0988
Diptera[13301]|CNRME515-12|Diptera|BOLD:ACB0414
Diptera[13302]|CNRME3244-12|Diptera|BOLD:ACC7904
Diptera[13303]|CNRME672-12|Diptera|BOLD:ACC7904
Diptera[13304]|CNRME3623-12|Diptera|BOLD:ACC7170
Diptera[13305]|CNRME1450-12|Diptera|BOLD:ACC8242
Diptera[13306]|CNRME693-12|Diptera|BOLD:ACC8242
Diptera[13307]|CNRME4118-12|Diptera|BOLD:AA Y6409
Diptera[13308]|CNRME1022-12|Diptera|BOLD:ACC8064
Diptera[13309]|CNRME4100-12|Diptera|BOLD:ACC8064
Diptera[13310]|CNRME4102-12|Diptera|BOLD:ACC8064
Diptera[13311]|CNRMF388-12|Diptera|BOLD:ACC8064
Cecidomyiidae[13312]|CNRME3648-12|Diptera|BOLD:AA Y6377
Cecidomyiidae[13313]|CNRMF1426-12|Diptera|BOLD:AA Y6377
Cecidomyiidae[13314]|CNRMF2766-12|Diptera|BOLD:AA Y6377
Cecidomyiidae[13315]|CNRMD741-12|Diptera|BOLD:AA Y6377
Diptera[13316]|CNRME4128-12|Diptera|BOLD:ACI9102
Diptera[13317]|CNRME482-12|Diptera|BOLD:ACI9102
Diptera[13318]|CNRMF714-12|Diptera|BOLD:ACI9102
Diptera[13319]|CNRMF3355-12|Diptera|BOLD:ACI9102
Diptera[13320]|CNRME136-12|Diptera|BOLD:ACI9102
Diptera[13321]|CNRME1101-12|Diptera|BOLD:ACI9102
Diptera[13322]|CNRME1095-12|Diptera|BOLD:ACI9102
Diptera[13323]|CNRME1093-12|Diptera|BOLD:ACI9102
Diptera[13324]|CNRME1029-12|Diptera|BOLD:ACI9102
Diptera[13325]|CNRME3481-12|Diptera|BOLD:ACI9102
Diptera[13326]|CNRME439-12|Diptera|BOLD:ACI9102
Diptera[13327]|CNRME4089-12|Diptera|BOLD:ACI9102
Diptera[13328]|CNRME137-12|Diptera|BOLD:ACI9102
Diptera[13329]|CNRME1100-12|Diptera|BOLD:ACI9102
Diptera[13330]|CNRME3727-12|Diptera|BOLD:ACI9102
Diptera[13331]|CNRME4126-12|Diptera|BOLD:ACI9102
Diptera[13332]|CNRME5180-12|Diptera|BOLD:ACI9102
Diptera[13333]|CNRMF3364-12|Diptera|BOLD:ACI9102
Diptera[13334]|CNRMF743-12|Diptera|BOLD:ACI9102
Diptera[13335]|CNRMF3485-12|Diptera|BOLD:ACI9102
Diptera[13336]|CNRMF3280-12|Diptera|BOLD:ACI9102
Diptera[13337]|CNRME4139-12|Diptera|BOLD:ACI9102
Diptera[13338]|CNRME1562-12|Diptera|BOLD:ACI9102
Diptera[13339]|CNRME1475-12|Diptera|BOLD:ACI9102
Diptera[13340]|CNRMF2177-12|Diptera|BOLD:ACI9102
Diptera[13341]|CNRMF1388-12|Diptera|BOLD:ACI9102
Diptera[13342]|CNRMD882-12|Diptera|BOLD:ACI9102
Diptera[13343]|CNRME132-12|Diptera|BOLD:ACI9102
Diptera[13344]|CNRMF2249-12|Diptera|BOLD:ACI9102
Diptera[13345]|CNRME4623-12|Diptera|BOLD:ACI9102
Diptera[13346]|CNRME3736-12|Diptera|BOLD:ACI9102
Diptera[13347]|CNRME3675-12|Diptera|BOLD:ACI9102
Diptera[13348]|CNRME1655-12|Diptera|BOLD:ACI9102
Diptera[13349]|CNRME145-12|Diptera|BOLD:ACI9102
Diptera[13350]|CNRME1340-12|Diptera|BOLD:ACI9102
Diptera[13351]|CNRME3410-12|Diptera|BOLD:ACI9102
Diptera[13352]|CNRME1490-12|Diptera|BOLD:ACI9102
Diptera[13353]|CNRME1431-12|Diptera|BOLD:ACI9102
Diptera[13354]|CNRME3888-12|Diptera|BOLD:ACI9102
Diptera[13355]|CNRME3832-12|Diptera|BOLD:ACI9102
Diptera[13356]|CNRME3824-12|Diptera|BOLD:ACI9102
Diptera[13357]|CNRMD1642-12|Diptera|BOLD:ACI9102
Diptera[13358]|CNRME1480-12|Diptera|BOLD:ACI9102
Diptera[13359]|CNRME1410-12|Diptera|BOLD:ACI9102
Diptera[13360]|CNRME3626-12|Diptera|BOLD:ACI9102
Diptera[13361]|CNRMF1376-12|Diptera|BOLD:ACI9102
Diptera[13362]|CNRMF3515-12|Diptera|BOLD:ACI9102
Diptera[13363]|CNRMF627-12|Diptera|BOLD:ACI9102
Diptera[13364]|CNRMF778-12|Diptera|BOLD:ACI9102
Diptera[13365]|CNRMF822-12|Diptera|BOLD:ACI9102
Diptera[13366]|CNRMF2166-12|Diptera|BOLD:ACC9804
Diptera[13367]|CNRME2664-12|Diptera|BOLD:ACC7579
Diptera[13368]|CNRMF2245-12|Diptera|BOLD:ACC7579
Diptera[13369]|CNRMF2318-12|Diptera|BOLD:AAH3721
Diptera[13370]|CNRMF855-12|Diptera|BOLD:ACC7941
Diptera[13371]|CNRMA394-12|Diptera|BOLD:ACC2834
Cecidomyiidae[13372]|CNRMA413-12|Diptera|BOLD:ACC2792
Diptera[13373]|CNRMD1474-12|Diptera|BOLD:ACC6639
Diptera[13374]|CNRME1553-12|Diptera|BOLD:ACC6639
Diptera[13375]|CNRME3688-12|Diptera|BOLD:ACC6639
Diptera[13376]|CNRME2673-12|Diptera|BOLD:ACC8112
Cecidomyiidae[13377]|CNRMF2120-12|Diptera|BOLD:ACC8067
Cecidomyiidae[13378]|CNRMF2843-12|Diptera|BOLD:ACC8067
Diptera[13379]|CNRME1539-12|Diptera|BOLD:AA Y6422
Diptera[13380]|CNRME115-12|Diptera|BOLD:AA Y6422
Diptera[13381]|CNRME4363-12|Diptera|BOLD:AA Y6422
Diptera[13382]|CNRME3960-12|Diptera|BOLD:AA Y6422
Diptera[13383]|CNRME3950-12|Diptera|BOLD:AA Y6422
Diptera[13384]|CNRME3890-12|Diptera|BOLD:AA Y6422
Diptera[13385]|CNRME3262-12|Diptera|BOLD:AA Y6422
Diptera[13386]|CNRME3775-12|Diptera|BOLD:AA Y6422
Diptera[13387]|CNRME1052-12|Diptera|BOLD:AA Y6422
Diptera[13388]|CNRME1597-12|Diptera|BOLD:AA Y6422
Diptera[13389]|CNRME3601-12|Diptera|BOLD:AA Y6422
Diptera[13390]|CNRME4127-12|Diptera|BOLD:AA Y6422
Diptera[13391]|CNRME4444-12|Diptera|BOLD:AA Y6422
Diptera[13392]|CNRME4683-12|Diptera|BOLD:AA Y6422
Diptera[13393]|CNRME471-12|Diptera|BOLD:AA Y6422
Diptera[13394]|CNRME3433-12|Diptera|BOLD:ACC8053
Cecidomyiidae[13395]|CNRME3958-12|Diptera|BOLD:ABW0445

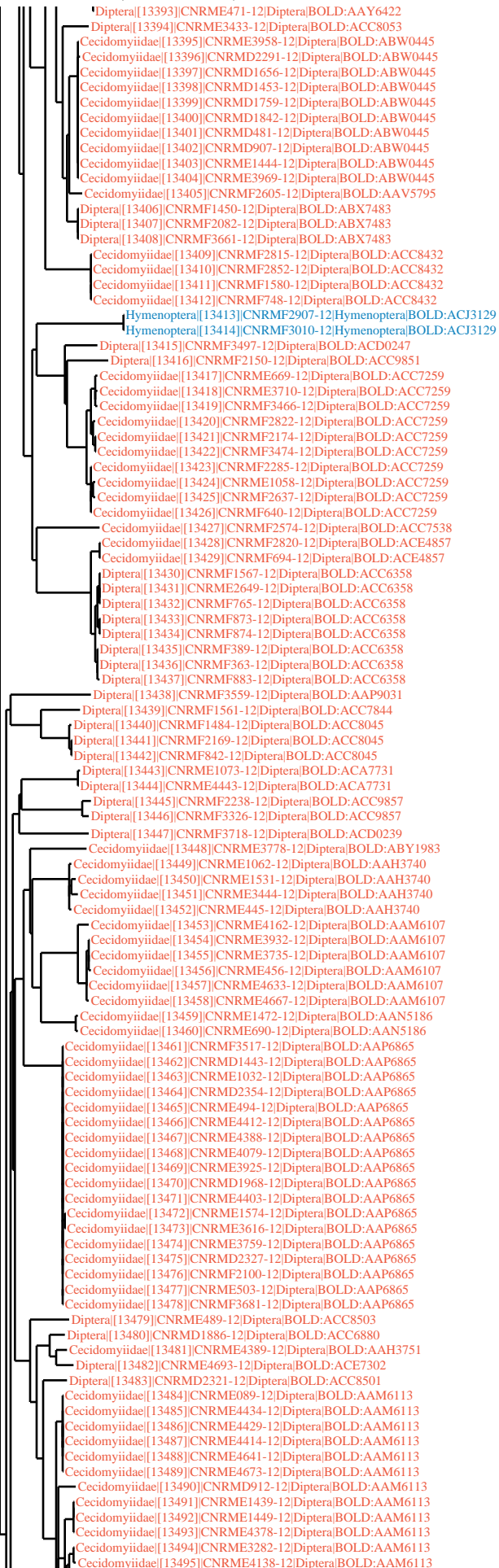

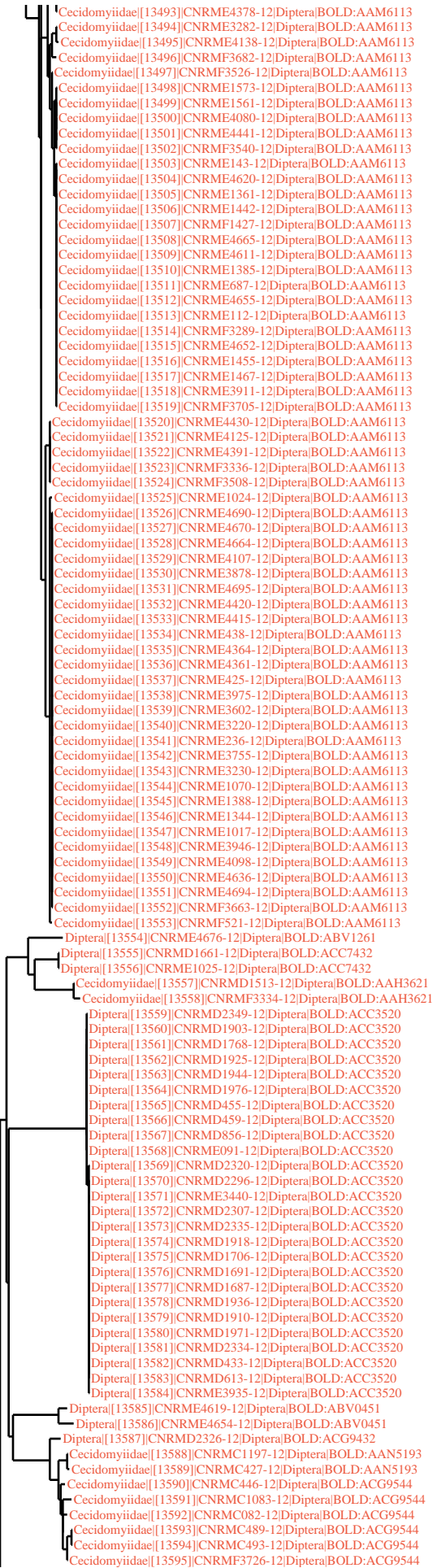

Cecidomyiidae[13593]CNRMC489-12|Diptera|BOLD:ACG9544
 Cecidomyiidae[13594]CNRMC493-12|Diptera|BOLD:ACG9544
 Cecidomyiidae[13595]CNRMF3726-12|Diptera|BOLD:ACG9544
 Diptera[13596]CNRMD2343-12|Diptera|BOLD:ABV0458
 Diptera[13597]CNRME3194-12|Diptera|BOLD:ACF3692
 Diptera[13598]CNRME3733-12|Diptera|BOLD:ACF3692
 Diptera[13599]CNRME4689-12|Diptera|BOLD:ACF3692
 Diptera[13600]CNRMD2351-12|Diptera|BOLD:ACF3692
 Diptera[13601]CNRMD2329-12|Diptera|BOLD:ACF3692
 Diptera[13602]CNRMD1452-12|Diptera|BOLD:ACF3692
 Diptera[13603]CNRMD1840-12|Diptera|BOLD:ACF3692
 Diptera[13604]CNRME488-12|Diptera|BOLD:ACF3692
 Diptera[13605]CNRMF3730-12|Diptera|BOLD:ACF3692
 Diptera[13606]CNRME1010-12|Diptera|BOLD:ACC8126
 Diptera[13607]CNRME1077-12|Diptera|BOLD:ACC8496
 Cecidomyiidae[13608]CNRME1048-12|Diptera|BOLD:ABV9088
 Cecidomyiidae[13609]CNRME3711-12|Diptera|BOLD:ABV9088
 Cecidomyiidae[13610]CNRME2711-12|Diptera|BOLD:ABV9088
 Cecidomyiidae[13611]CNRME4627-12|Diptera|BOLD:ABV9088
 Diptera[13612]CNRME4356-12|Diptera|BOLD:ACC8782
 Diptera[13613]CNRME107-12|Diptera|BOLD:ACB3343
 Diptera[13614]CNRME4696-12|Diptera|BOLD:ACB3343
 Diptera[13615]CNRMD1659-12|Diptera|BOLD:ACC7183
 Diptera[13616]CNRMD1947-12|Diptera|BOLD:ACC5735
 Diptera[13617]CNRMD715-12|Diptera|BOLD:ACC4496
 Diptera[13618]CNRME3957-12|Diptera|BOLD:ACC4496
 Diptera[13619]CNRME4116-12|Diptera|BOLD:ACC8319
 Diptera[13620]CNRME505-12|Diptera|BOLD:ACC8319
 Diptera[13621]CNRME686-12|Diptera|BOLD:ACC8319
 Cecidomyiidae[13622]CNRMF2854-12|Diptera|BOLD:ACC7741
 Diptera[13623]CNRME1367-12|Diptera|BOLD:ACC7756
 Diptera[13624]CNRMF3668-12|Diptera|BOLD:ACD0238
 Diptera[13625]CNRMF3313-12|Diptera|BOLD:ACD0282
 Diptera[13626]CNRME1441-12|Diptera|BOLD:ABW7886
 Diptera[13627]CNRME1370-12|Diptera|BOLD:ABV9275
 Diptera[13628]CNRME421-12|Diptera|BOLD:ACF3916
 Diptera[13629]CNRME4369-12|Diptera|BOLD:ACI5027
 Diptera[13630]CNRME4663-12|Diptera|BOLD:ABW8028
 Cecidomyiidae[13631]CNRME1618-12|Diptera|BOLD:AAY6471
 Cecidomyiidae[13632]CNRME5173-12|Diptera|BOLD:AAY6471
 Cecidomyiidae[13633]CNRMF377-12|Diptera|BOLD:AAY6471
 Diptera[13634]CNRMF2107-12|Diptera|BOLD:ABV1283
 Cecidomyiidae[13635]CNRMF2849-12|Diptera|BOLD:ABV1283
 Cecidomyiidae[13636]CNRMF1448-12|Diptera|BOLD:ABV1283
 Cecidomyiidae[13637]CNRMF2311-12|Diptera|BOLD:ABV1283
 Cecidomyiidae[13638]CNRME3970-12|Diptera|BOLD:ABV1283
 Cecidomyiidae[13639]CNRMF3527-12|Diptera|BOLD:ABV1283
 Cecidomyiidae[13640]CNRMF2132-12|Diptera|BOLD:ABV1283
 Cecidomyiidae[13641]CNRMF3539-12|Diptera|BOLD:ABV1283
 Cecidomyiidae[13642]CNRMF2134-12|Diptera|BOLD:ABV1283
 Cecidomyiidae[13643]CNRMF2192-12|Diptera|BOLD:ABV1283
 Cecidomyiidae[13644]CNRMF691-12|Diptera|BOLD:ABV1283
 Diptera[13645]CNRME3628-12|Diptera|BOLD:ACB0503
 Diptera[13646]CNRME183-12|Diptera|BOLD:ACB0503
 Diptera[13647]CNRME4680-12|Diptera|BOLD:ACB0503
 Diptera[13648]CNRME493-12|Diptera|BOLD:ACC8093
 Diptera[13649]CNRME620-12|Diptera|BOLD:ACA5009
 Cecidomyiidae[13650]CNRME1028-12|Diptera|BOLD:ACB0324
 Cecidomyiidae[13651]CNRMF3556-12|Diptera|BOLD:ACB0324
 Cecidomyiidae[13652]CNRME3827-12|Diptera|BOLD:ACB0324
 Cecidomyiidae[13653]CNRME079-12|Diptera|BOLD:ACB0324
 Cecidomyiidae[13654]CNRME4614-12|Diptera|BOLD:ACB0324
 Cecidomyiidae[13655]CNRME4658-12|Diptera|BOLD:ACB0324
 Cecidomyiidae[13656]CNRMF3531-12|Diptera|BOLD:ACB0324
 Cecidomyiidae[13657]CNRMF2586-12|Diptera|BOLD:ACB0324
 Cecidomyiidae[13658]CNRMF3673-12|Diptera|BOLD:ACB0324
 Diptera[13659]CNRME3245-12|Diptera|BOLD:ACC7079
 Diptera[13660]CNRME4130-12|Diptera|BOLD:ACC7079
 Diptera[13661]CNRME4436-12|Diptera|BOLD:ACC7079
 Diptera[13662]CNRME1082-12|Diptera|BOLD:ACC7079
 Diptera[13663]CNRME127-12|Diptera|BOLD:ACC7079
 Diptera[13664]CNRME1403-12|Diptera|BOLD:ACC7079
 Diptera[13665]CNRMD1902-12|Diptera|BOLD:ACC7079
 Diptera[13666]CNRME1386-12|Diptera|BOLD:ACC7079
 Diptera[13667]CNRME1402-12|Diptera|BOLD:ACC7079
 Diptera[13668]CNRME3838-12|Diptera|BOLD:ACC7079
 Diptera[13669]CNRME4645-12|Diptera|BOLD:ACC7079
 Diptera[13670]CNRMF3686-12|Diptera|BOLD:ACC7079
 Diptera[13671]CNRMD223-12|Diptera|BOLD:ACC4513
 Diptera[13672]CNRME1419-12|Diptera|BOLD:ACC7521
 Diptera[13673]CNRME176-12|Diptera|BOLD:ACC7521
 Diptera[13674]CNRME4379-12|Diptera|BOLD:ACF4130
 Diptera[13675]CNRME4432-12|Diptera|BOLD:ACF4130
 Diptera[13676]CNRME4410-12|Diptera|BOLD:ACF4130
 Diptera[13677]CNRME4625-12|Diptera|BOLD:ACF4130
 Diptera[13678]CNRME4408-12|Diptera|BOLD:ACF4130
 Diptera[13679]CNRMF2331-12|Diptera|BOLD:ACF4130
 Diptera[13680]CNRMF1533-12|Diptera|BOLD:ACF4130
 Diptera[13681]CNRMF3479-12|Diptera|BOLD:ACF4130
 Cecidomyiidae[13682]CNRMF2173-12|Diptera|BOLD:AAP6854
 Cecidomyiidae[13683]CNRMF3714-12|Diptera|BOLD:AAP6854
 Cecidomyiidae[13684]CNRME1332-12|Diptera|BOLD:ABV0501
 Cecidomyiidae[13685]CNRME4425-12|Diptera|BOLD:ABV0501
 Cecidomyiidae[13686]CNRME4104-12|Diptera|BOLD:ABV0501
 Cecidomyiidae[13687]CNRMF2136-12|Diptera|BOLD:ABV0501
 Cecidomyiidae[13688]CNRME3912-12|Diptera|BOLD:ABV0501
 Cecidomyiidae[13689]CNRME3923-12|Diptera|BOLD:ABV0501
 Cecidomyiidae[13690]CNRMF3365-12|Diptera|BOLD:ABV0501
 Cecidomyiidae[13691]CNRME4367-12|Diptera|BOLD:ABV0501
 Cecidomyiidae[13692]CNRME4419-12|Diptera|BOLD:ABV0501
 Cecidomyiidae[13693]CNRME3952-12|Diptera|BOLD:ABV0501
 Cecidomyiidae[13694]CNRMF3731-12|Diptera|BOLD:ABV0501
 Cecidomyiidae[13695]CNRMF2157-12|Diptera|BOLD:ACB8903

Cecidomyiidae[13693]|CNRME3952-12|Diptera|BOLD:ABV0501
Cecidomyiidae[13694]|CNRMF3731-12|Diptera|BOLD:ABV0501
Cecidomyiidae[13695]|CNRMF2157-12|Diptera|BOLD:ACB8903
Cecidomyiidae[13696]|CNRMF2252-12|Diptera|BOLD:ACB8903
Cecidomyiidae[13697]|CNRMF2203-12|Diptera|BOLD:ACB8903
Cecidomyiidae[13698]|CNRMF2573-12|Diptera|BOLD:ACB8903
Cecidomyiidae[13699]|CNRME4384-12|Diptera|BOLD:ACB8903
Cecidomyiidae[13700]|CNRME1599-12|Diptera|BOLD:ACB8903
Cecidomyiidae[13701]|CNRME1405-12|Diptera|BOLD:ACB8903
Cecidomyiidae[13702]|CNRMF3732-12|Diptera|BOLD:ACB8903
Cecidomyiidae[13703]|CNRMF724-12|Diptera|BOLD:ACB8903
Cecidomyiidae[13704]|CNRMD2338-12|Diptera|BOLD:ABA0811
Diptera[13705]|CNRME3810-12|Diptera|BOLD:ACC8087
Diptera[13706]|CNRME1373-12|Diptera|BOLD:ACB0251
Diptera[13707]|CNRME4631-12|Diptera|BOLD:ACB0251
Cecidomyiidae[13708]|CNRMF3472-12|Diptera|BOLD:AAH3724
Cecidomyiidae[13709]|CNRMF3698-12|Diptera|BOLD:AAH3724
Diptera[13710]|CNRMF3298-12|Diptera|BOLD:ACD0329
Cecidomyiidae[13711]|CNRMC282-12|Diptera|BOLD:AAH3632
Cecidomyiidae[13712]|CNRMD1992-12|Diptera|BOLD:AAH3632
Cecidomyiidae[13713]|CNRMD2352-12|Diptera|BOLD:AAH3632
Cecidomyiidae[13714]|CNRMD1912-12|Diptera|BOLD:AAH3632
Cecidomyiidae[13715]|CNRMD1686-12|Diptera|BOLD:AAH3632
Cecidomyiidae[13716]|CNRME4691-12|Diptera|BOLD:AAH3632
Diptera[13717]|CNRMC219-12|Diptera|BOLD:ACC2283
Cecidomyiidae[13718]|CNRMF2846-12|Diptera|BOLD:ACA6404
Cecidomyiidae[13719]|CNRMF2117-12|Diptera|BOLD:ACA6404
Cecidomyiidae[13720]|CNRMF3303-12|Diptera|BOLD:ACA6404
Cecidomyiidae[13721]|CNRMF2151-12|Diptera|BOLD:ACA6404
Cecidomyiidae[13722]|CNRMF3311-12|Diptera|BOLD:ACA6404
Cecidomyiidae[13723]|CNRMF2299-12|Diptera|BOLD:ACA6404
Cecidomyiidae[13724]|CNRMF3284-12|Diptera|BOLD:ACA6404
Cecidomyiidae[13725]|CNRMF3347-12|Diptera|BOLD:ACA6404
Cecidomyiidae[13726]|CNRMF2787-12|Diptera|BOLD:ACA6404
Cecidomyiidae[13727]|CNRMF3699-12|Diptera|BOLD:ACA6404
Cecidomyiidae[13728]|CNRMF679-12|Diptera|BOLD:ACA6404
Cecidomyiidae[13729]|CNRMF2343-12|Diptera|BOLD:ACA6404
Cecidomyiidae[13730]|CNRMF1431-12|Diptera|BOLD:ACA6404
Cecidomyiidae[13731]|CNRMF1418-12|Diptera|BOLD:ACA6404
Cecidomyiidae[13732]|CNRMF1344-12|Diptera|BOLD:ACA6404
Cecidomyiidae[13733]|CNRMF1500-12|Diptera|BOLD:ACA6404
Cecidomyiidae[13734]|CNRMF656-12|Diptera|BOLD:ACA6404
Cecidomyiidae[13735]|CNRMF2233-12|Diptera|BOLD:ACA6404
Cecidomyiidae[13736]|CNRMF2178-12|Diptera|BOLD:ACA6404
Cecidomyiidae[13737]|CNRMF2162-12|Diptera|BOLD:ACA6404
Cecidomyiidae[13738]|CNRMF2071-12|Diptera|BOLD:ACA6404
Cecidomyiidae[13739]|CNRMF1532-12|Diptera|BOLD:ACA6404
Cecidomyiidae[13740]|CNRMF1423-12|Diptera|BOLD:ACA6404
Cecidomyiidae[13741]|CNRME4637-12|Diptera|BOLD:ACA6404
Cecidomyiidae[13742]|CNRME1059-12|Diptera|BOLD:ACA6404
Cecidomyiidae[13743]|CNRMF2138-12|Diptera|BOLD:ACA6404
Cecidomyiidae[13744]|CNRMF1385-12|Diptera|BOLD:ACA6404
Cecidomyiidae[13745]|CNRMF1370-12|Diptera|BOLD:ACA6404
Cecidomyiidae[13746]|CNRMF1359-12|Diptera|BOLD:ACA6404
Cecidomyiidae[13747]|CNRMF1348-12|Diptera|BOLD:ACA6404
Cecidomyiidae[13748]|CNRMF1343-12|Diptera|BOLD:ACA6404
Cecidomyiidae[13749]|CNRMF3721-12|Diptera|BOLD:ACA6404
Cecidomyiidae[13750]|CNRMF3710-12|Diptera|BOLD:ACA6404
Cecidomyiidae[13751]|CNRMF3697-12|Diptera|BOLD:ACA6404
Cecidomyiidae[13752]|CNRMF3693-12|Diptera|BOLD:ACA6404
Cecidomyiidae[13753]|CNRMF3676-12|Diptera|BOLD:ACA6404
Cecidomyiidae[13754]|CNRMF3674-12|Diptera|BOLD:ACA6404
Cecidomyiidae[13755]|CNRMF3660-12|Diptera|BOLD:ACA6404
Cecidomyiidae[13756]|CNRMF3551-12|Diptera|BOLD:ACA6404
Cecidomyiidae[13757]|CNRMF3542-12|Diptera|BOLD:ACA6404
Cecidomyiidae[13758]|CNRMF3535-12|Diptera|BOLD:ACA6404
Cecidomyiidae[13759]|CNRMF3525-12|Diptera|BOLD:ACA6404
Cecidomyiidae[13760]|CNRMF3513-12|Diptera|BOLD:ACA6404
Cecidomyiidae[13761]|CNRMF3495-12|Diptera|BOLD:ACA6404
Cecidomyiidae[13762]|CNRMF3467-12|Diptera|BOLD:ACA6404
Cecidomyiidae[13763]|CNRMF3353-12|Diptera|BOLD:ACA6404
Cecidomyiidae[13764]|CNRMF3341-12|Diptera|BOLD:ACA6404
Cecidomyiidae[13765]|CNRMF3321-12|Diptera|BOLD:ACA6404
Cecidomyiidae[13766]|CNRMF3301-12|Diptera|BOLD:ACA6404
Cecidomyiidae[13767]|CNRMF3294-12|Diptera|BOLD:ACA6404
Cecidomyiidae[13768]|CNRMF3288-12|Diptera|BOLD:ACA6404
Cecidomyiidae[13769]|CNRMF2348-12|Diptera|BOLD:ACA6404
Cecidomyiidae[13770]|CNRMF2278-12|Diptera|BOLD:ACA6404
Cecidomyiidae[13771]|CNRMF2266-12|Diptera|BOLD:ACA6404
Cecidomyiidae[13772]|CNRMF2340-12|Diptera|BOLD:ACA6404
Cecidomyiidae[13773]|CNRMF2324-12|Diptera|BOLD:ACA6404
Cecidomyiidae[13774]|CNRMF3282-12|Diptera|BOLD:ACA6404
Cecidomyiidae[13775]|CNRMF2066-12|Diptera|BOLD:ACA6404
Cecidomyiidae[13776]|CNRMF1526-12|Diptera|BOLD:ACA6404
Cecidomyiidae[13777]|CNRMF2819-12|Diptera|BOLD:ACA6404
Cecidomyiidae[13778]|CNRMF2847-12|Diptera|BOLD:ACA6404
Cecidomyiidae[13779]|CNRMF3297-12|Diptera|BOLD:ACA6404
Cecidomyiidae[13780]|CNRMF2124-12|Diptera|BOLD:ACA6404
Cecidomyiidae[13781]|CNRMF3529-12|Diptera|BOLD:ACA6404
Cecidomyiidae[13782]|CNRMF3512-12|Diptera|BOLD:ACA6404
Cecidomyiidae[13783]|CNRMF3510-12|Diptera|BOLD:ACA6404
Cecidomyiidae[13784]|CNRMF3338-12|Diptera|BOLD:ACA6404
Cecidomyiidae[13785]|CNRMF3330-12|Diptera|BOLD:ACA6404
Cecidomyiidae[13786]|CNRMF3328-12|Diptera|BOLD:ACA6404
Cecidomyiidae[13787]|CNRMF3295-12|Diptera|BOLD:ACA6404
Cecidomyiidae[13788]|CNRMF2123-12|Diptera|BOLD:ACA6404
Cecidomyiidae[13789]|CNRMF1367-12|Diptera|BOLD:ACA6404
Cecidomyiidae[13790]|CNRMF398-12|Diptera|BOLD:ACA6404
Cecidomyiidae[13791]|CNRMF2335-12|Diptera|BOLD:ACA6404
Cecidomyiidae[13792]|CNRMF3684-12|Diptera|BOLD:ACA6404
Cecidomyiidae[13793]|CNRMF2789-12|Diptera|BOLD:ACA6404
Cecidomyiidae[13794]|CNRMF2590-12|Diptera|BOLD:ACA6404
Cecidomyiidae[13795]|CNRMF2579-12|Diptera|BOLD:ACA6404

Cecidomyiidae[13793]|CNRMF2789-12|Diptera|BOLD:ACA6404
 Cecidomyiidae[13794]|CNRMF2590-12|Diptera|BOLD:ACA6404
 Cecidomyiidae[13795]|CNRMF2579-12|Diptera|BOLD:ACA6404
 Cecidomyiidae[13796]|CNRMF2308-12|Diptera|BOLD:ACA6404
 Cecidomyiidae[13797]|CNRMF1557-12|Diptera|BOLD:ACA6404
 Cecidomyiidae[13798]|CNRMF1452-12|Diptera|BOLD:ACA6404
 Cecidomyiidae[13799]|CNRMF2310-12|Diptera|BOLD:ACA6404
 Cecidomyiidae[13800]|CNRMF431-12|Diptera|BOLD:ACA6404
 Cecidomyiidae[13801]|CNRMF447-12|Diptera|BOLD:ACA6404
 Cecidomyiidae[13802]|CNRMF459-12|Diptera|BOLD:ACA6404
 Cecidomyiidae[13803]|CNRMF621-12|Diptera|BOLD:ACA6404
 Cecidomyiidae[13804]|CNRMF654-12|Diptera|BOLD:ACA6404
 Cecidomyiidae[13805]|CNRMF707-12|Diptera|BOLD:ACA6404
 Cecidomyiidae[13806]|CNRMF788-12|Diptera|BOLD:ACA6404
 Cecidomyiidae[13807]|CNRMF803-12|Diptera|BOLD:ACA6404
 Cecidomyiidae[13808]|CNRMF847-12|Diptera|BOLD:ACA6404
 Cecidomyiidae[13809]|CNRMF848-12|Diptera|BOLD:ACA6404
 Cecidomyiidae[13810]|CNRMF3558-12|Diptera|BOLD:ACA6404
 Cecidomyiidae[13811]|CNRMF2576-12|Diptera|BOLD:ACA6404
 Cecidomyiidae[13812]|CNRMF2246-12|Diptera|BOLD:ACA6404
 Cecidomyiidae[13813]|CNRMF2121-12|Diptera|BOLD:ACA6404
 Cecidomyiidae[13814]|CNRMF1377-12|Diptera|BOLD:ACA6404
 Cecidomyiidae[13815]|CNRMF2824-12|Diptera|BOLD:ACA6404
 Cecidomyiidae[13816]|CNRMF865-12|Diptera|BOLD:ACA6404
 Cecidomyiidae[13817]|CNRMF3505-12|Diptera|BOLD:ACA6404
 Cecidomyiidae[13818]|CNRME1382-12|Diptera|BOLD:ACA6404
 Cecidomyiidae[13819]|CNRMF3536-12|Diptera|BOLD:ACA6404
 Cecidomyiidae[13820]|CNRMF868-12|Diptera|BOLD:ACA6404
 Cecidomyiidae[13821]|CNRME1343-12|Diptera|BOLD:AAN5248
 Cecidomyiidae[13822]|CNRME3959-12|Diptera|BOLD:AAN5248
 Cecidomyiidae[13823]|CNRME121-12|Diptera|BOLD:AAN5248
 Cecidomyiidae[13824]|CNRME4632-12|Diptera|BOLD:AAN5248
 Cecidomyiidae[13825]|CNRME3938-12|Diptera|BOLD:AAN5248
 Cecidomyiidae[13826]|CNRME106-12|Diptera|BOLD:AAN5248
 Cecidomyiidae[13827]|CNRME1474-12|Diptera|BOLD:AAN5248
 Cecidomyiidae[13828]|CNRME3943-12|Diptera|BOLD:AAN5248
 Cecidomyiidae[13829]|CNRME4074-12|Diptera|BOLD:AAN5248
 Cecidomyiidae[13830]|CNRME4368-12|Diptera|BOLD:AAN5248
 Cecidomyiidae[13831]|CNRME4684-12|Diptera|BOLD:AAN5248
 Cecidomyiidae[13832]|CNRMF2604-12|Diptera|BOLD:AAH3742
 Cecidomyiidae[13833]|CNRMF2303-12|Diptera|BOLD:AAH3742
 Cecidomyiidae[13834]|CNRMF3546-12|Diptera|BOLD:AAH3742
 Cecidomyiidae[13835]|CNRMD2331-12|Diptera|BOLD:AAH3742
 Cecidomyiidae[13836]|CNRME4634-12|Diptera|BOLD:AAH3742
 Cecidomyiidae[13837]|CNRMF2322-12|Diptera|BOLD:AAH3742
 Cecidomyiidae[13838]|CNRMD1861-12|Diptera|BOLD:AAH3742
 Cecidomyiidae[13839]|CNRMD1956-12|Diptera|BOLD:AAH3742
 Cecidomyiidae[13840]|CNRME4687-12|Diptera|BOLD:AAH3742
 Cecidomyiidae[13841]|CNRMC1203-12|Diptera|BOLD:AAH3742
 Cecidomyiidae[13842]|CNRMD2316-12|Diptera|BOLD:AAH3742
 Cecidomyiidae[13843]|CNRME3235-12|Diptera|BOLD:AAH3742
 Cecidomyiidae[13844]|CNRME4418-12|Diptera|BOLD:AAH3742
 Cecidomyiidae[13845]|CNRMD1626-12|Diptera|BOLD:AAH3742
 Cecidomyiidae[13846]|CNRMD639-12|Diptera|BOLD:AAH3742
 Cecidomyiidae[13847]|CNRMD2319-12|Diptera|BOLD:AAH3742
 Cecidomyiidae[13848]|CNRME139-12|Diptera|BOLD:AAH3742
 Cecidomyiidae[13849]|CNRMC275-12|Diptera|BOLD:AAH3742
 Cecidomyiidae[13850]|CNRMD1812-12|Diptera|BOLD:AAH3742
 Cecidomyiidae[13851]|CNRME1602-12|Diptera|BOLD:AAH3742
 Cecidomyiidae[13852]|CNRMF3554-12|Diptera|BOLD:AAH3742
 Cecidomyiidae[13853]|CNRMF3672-12|Diptera|BOLD:AAH3742
 Cecidomyiidae[13854]|CNRMF1437-12|Diptera|BOLD:AAH3742
 Cecidomyiidae[13855]|CNRMD1972-12|Diptera|BOLD:AAH3742
 Cecidomyiidae[13856]|CNRMF3722-12|Diptera|BOLD:AAH3742
 Cecidomyiidae[13857]|CNRMF3475-12|Diptera|BOLD:AAH3742
 Cecidomyiidae[13858]|CNRMD2341-12|Diptera|BOLD:AAH3742
 Cecidomyiidae[13859]|CNRMF3368-12|Diptera|BOLD:AAH3742
 Cecidomyiidae[13860]|CNRMD1905-12|Diptera|BOLD:AAH3742
 Cecidomyiidae[13861]|CNRMD2306-12|Diptera|BOLD:AAH3742
 Cecidomyiidae[13862]|CNRMC288-12|Diptera|BOLD:AAH3742
 Cecidomyiidae[13863]|CNRMD1922-12|Diptera|BOLD:AAH3742
 Cecidomyiidae[13864]|CNRMF3300-12|Diptera|BOLD:AAH3742
 Cecidomyiidae[13865]|CNRMF3486-12|Diptera|BOLD:AAH3742
 Cecidomyiidae[13866]|CNRME4688-12|Diptera|BOLD:AAH3742
 Cecidomyiidae[13867]|CNRMD216-12|Diptera|BOLD:AAH3742
 Cecidomyiidae[13868]|CNRME4638-12|Diptera|BOLD:AAH3742
 Cecidomyiidae[13869]|CNRMF3724-12|Diptera|BOLD:AAH3742
 Cecidomyiidae[13870]|CNRME4671-12|Diptera|BOLD:AAH3742
 Cecidomyiidae[13871]|CNRMF2242-12|Diptera|BOLD:AAH3742
 Cecidomyiidae[13872]|CNRMF2764-12|Diptera|BOLD:AAH3742
 Cecidomyiidae[13873]|CNRMF520-12|Diptera|BOLD:AAH3742
 Diptera[13874]|CNRME4618-12|Diptera|BOLD:ACC8702
 Cecidomyiidae[13875]|CNRMF503-12|Diptera|BOLD:ABV1317
 Cecidomyiidae[13876]|CNRMF832-12|Diptera|BOLD:ABV1317
 Cecidomyiidae[13877]|CNRMD466-12|Diptera|BOLD:AAH3755
 Cecidomyiidae[13878]|CNRMC776-12|Diptera|BOLD:AAH3755
 Cecidomyiidae[13879]|CNRME4660-12|Diptera|BOLD:AAH3755
 Cecidomyiidae[13880]|CNRMC303-12|Diptera|BOLD:AAH3755
 Cecidomyiidae[13881]|CNRMF2130-12|Diptera|BOLD:AAH3755
 Cecidomyiidae[13882]|CNRMF2295-12|Diptera|BOLD:AAH3755
 Diptera[13883]|CNRMF667-12|Diptera|BOLD:ACC8027
 Diptera[13884]|CNRME1395-12|Diptera|BOLD:ACB0745
 Diptera[13885]|CNRMF2075-12|Diptera|BOLD:ACB0745
 Diptera[13886]|CNRMF3719-12|Diptera|BOLD:ACB0745
 Cecidomyiidae[13887]|CNRMF2598-12|Diptera|BOLD:AAM6059
 Cecidomyiidae[13888]|CNRME1400-12|Diptera|BOLD:AAM6059
 Cecidomyiidae[13889]|CNRME4372-12|Diptera|BOLD:AAM6059
 Cecidomyiidae[13890]|CNRMF2240-12|Diptera|BOLD:AAM6059
 Cecidomyiidae[13891]|CNRMF3319-12|Diptera|BOLD:AAM6059
 Cecidomyiidae[13892]|CNRMF3701-12|Diptera|BOLD:AAM6059
 Cecidomyiidae[13893]|CNRMF2341-12|Diptera|BOLD:AAM6059
 Cecidomyiidae[13894]|CNRMF885-12|Diptera|BOLD:AAM6059
 Diptera[13895]|CNRME4406-12|Diptera|BOLD:ACC8756

Cecidomyiidae[13893]|CNRMF2341-12|Diptera|BOLD: AAM6059
Cecidomyiidae[13894]|CNRMF885-12|Diptera|BOLD: AAM6059
Diptera[13895]|CNRME4406-12|Diptera|BOLD: ACC8756
Cecidomyiidae[13896]|CNRME1031-12|Diptera|BOLD: AAH3720
Cecidomyiidae[13897]|CNRMF3312-12|Diptera|BOLD: AAH3720
Cecidomyiidae[13898]|CNRME4140-12|Diptera|BOLD: AAH3720
Cecidomyiidae[13899]|CNRMF3695-12|Diptera|BOLD: AAH3720
Diptera[13900]|CNRMD1959-12|Diptera|BOLD: ABX7684
Diptera[13901]|CNRME3956-12|Diptera|BOLD: ACC9087
Diptera[13902]|CNRMD1487-12|Diptera|BOLD: ACC6635
Diptera[13903]|CNRMC1077-12|Diptera|BOLD: ACC1774
Diptera[13904]|CNRMD1973-12|Diptera|BOLD: ABV1444
Diptera[13905]|CNRMC263-12|Diptera|BOLD: AAY6414
Diptera[13906]|CNRMC407-12|Diptera|BOLD: AAY6414
Diptera[13907]|CNRMD1974-12|Diptera|BOLD: AAY6414
Diptera[13908]|CNRMD253-12|Diptera|BOLD: AAY6414
Diptera[13909]|CNRMD1841-12|Diptera|BOLD: ABZ0396
Cecidomyiidae[13910]|CNRMD2294-12|Diptera|BOLD: AAZ0284
Cecidomyiidae[13911]|CNRMD1107-12|Diptera|BOLD: AAZ0284
Cecidomyiidae[13912]|CNRMD2303-12|Diptera|BOLD: AAZ0284
Cecidomyiidae[13913]|CNRME3437-12|Diptera|BOLD: AAZ0284
Cecidomyiidae[13914]|CNRME4124-12|Diptera|BOLD: AAZ0284
Cecidomyiidae[13915]|CNRME4656-12|Diptera|BOLD: AAZ0284
Cecidomyiidae[13916]|CNRMD462-12|Diptera|BOLD: AAZ0284
Cecidomyiidae[13917]|CNRMF3702-12|Diptera|BOLD: AAZ0284
Diptera[13918]|CNRMD1914-12|Diptera|BOLD: AAN5285
Diptera[13919]|CNRMD1511-12|Diptera|BOLD: AAN5285
Diptera[13920]|CNRMD1517-12|Diptera|BOLD: AAN5285
Diptera[13921]|CNRMF2237-12|Diptera|BOLD: AAN5285
Diptera[13922]|CNRME4401-12|Diptera|BOLD: ACC8759
Diptera[13923]|CNRMF3332-12|Diptera|BOLD: ACC8759
Cecidomyiidae[13924]|CNRME437-12|Diptera|BOLD: AAZ6699
Cecidomyiidae[13925]|CNRMC087-12|Diptera|BOLD: AAZ6699
Cecidomyiidae[13926]|CNRMD1846-12|Diptera|BOLD: AAZ6699
Cecidomyiidae[13927]|CNRMD1938-12|Diptera|BOLD: AAZ6699
Cecidomyiidae[13928]|CNRME4615-12|Diptera|BOLD: AAZ6699
Cecidomyiidae[13929]|CNRME4427-12|Diptera|BOLD: AAZ6699
Cecidomyiidae[13930]|CNRME1484-12|Diptera|BOLD: AAZ6699
Cecidomyiidae[13931]|CNRMD470-12|Diptera|BOLD: AAZ6699
Cecidomyiidae[13932]|CNRMD1931-12|Diptera|BOLD: AAZ6699
Cecidomyiidae[13933]|CNRMC497-12|Diptera|BOLD: AAZ6699
Cecidomyiidae[13934]|CNRMC386-12|Diptera|BOLD: AAZ6699
Cecidomyiidae[13935]|CNRMC1065-12|Diptera|BOLD: AAZ6699
Cecidomyiidae[13936]|CNRMC1024-12|Diptera|BOLD: AAZ6699
Cecidomyiidae[13937]|CNRME3439-12|Diptera|BOLD: AAZ6699
Cecidomyiidae[13938]|CNRME4646-12|Diptera|BOLD: AAZ6699
Cecidomyiidae[13939]|CNRMF2271-12|Diptera|BOLD: AAZ6699
Cecidomyiidae[13940]|CNRMF2309-12|Diptera|BOLD: AAZ6699
Cecidomyiidae[13941]|CNRMF426-12|Diptera|BOLD: AAZ6699
Diptera[13942]|CNRMC1011-12|Diptera|BOLD: ACC1762
Diptera[13943]|CNRMC528-12|Diptera|BOLD: ACC1762
Diptera[13944]|CNRMD1911-12|Diptera|BOLD: ACC1762
Diptera[13945]|CNRMD1932-12|Diptera|BOLD: ACC1762
Diptera[13946]|CNRMD1951-12|Diptera|BOLD: ACC1762
Diptera[13947]|CNRMD1882-12|Diptera|BOLD: ACC3922
Diptera[13948]|CNRMD475-12|Diptera|BOLD: ACC3922
Cecidomyiidae[13949]|CNRMF2196-12|Diptera|BOLD: AAV5793
Cecidomyiidae[13950]|CNRMD2359-12|Diptera|BOLD: AAV5793
Cecidomyiidae[13951]|CNRMD1908-12|Diptera|BOLD: AAV5793
Cecidomyiidae[13952]|CNRMD1504-12|Diptera|BOLD: AAV5793
Cecidomyiidae[13953]|CNRMF3728-12|Diptera|BOLD: AAV5793
Cecidomyiidae[13954]|CNRMF1379-12|Diptera|BOLD: AAV5793
Cecidomyiidae[13955]|CNRMD1493-12|Diptera|BOLD: AAV5793
Cecidomyiidae[13956]|CNRME4357-12|Diptera|BOLD: AAV5793
Cecidomyiidae[13957]|CNRMD2363-12|Diptera|BOLD: AAV5793
Cecidomyiidae[13958]|CNRMD1699-12|Diptera|BOLD: AAV5793
Cecidomyiidae[13959]|CNRMF2219-12|Diptera|BOLD: AAV5793
Cecidomyiidae[13960]|CNRMD1514-12|Diptera|BOLD: AAV5793
Cecidomyiidae[13961]|CNRMF2188-12|Diptera|BOLD: AAV5793
Cecidomyiidae[13962]|CNRMD1095-12|Diptera|BOLD: AAV5793
Cecidomyiidae[13963]|CNRMC236-12|Diptera|BOLD: AAV5793
Cecidomyiidae[13964]|CNRMD1794-12|Diptera|BOLD: AAV5793
Cecidomyiidae[13965]|CNRMF1558-12|Diptera|BOLD: AAV5793
Cecidomyiidae[13966]|CNRMF2272-12|Diptera|BOLD: AAV5793
Cecidomyiidae[13967]|CNRMF3292-12|Diptera|BOLD: AAV5793
Cecidomyiidae[13968]|CNRMF3537-12|Diptera|BOLD: AAV5793
Cecidomyiidae[13969]|CNRMD1962-12|Diptera|BOLD: AAV5793
Cecidomyiidae[13970]|CNRMD2345-12|Diptera|BOLD: AAV5793
Cecidomyiidae[13971]|CNRMD1894-12|Diptera|BOLD: AAV5793
Cecidomyiidae[13972]|CNRMF3713-12|Diptera|BOLD: AAV5793
Cecidomyiidae[13973]|CNRMF347-12|Diptera|BOLD: AAV5793
Cecidomyiidae[13974]|CNRMF3291-12|Diptera|BOLD: AAV5793
Cecidomyiidae[13975]|CNRMD1923-12|Diptera|BOLD: AAV5793
Cecidomyiidae[13976]|CNRMC430-12|Diptera|BOLD: AAV5793
Cecidomyiidae[13977]|CNRMC243-12|Diptera|BOLD: AAV5793
Cecidomyiidae[13978]|CNRMC1226-12|Diptera|BOLD: AAV5793
Cecidomyiidae[13979]|CNRMC096-12|Diptera|BOLD: AAV5793
Cecidomyiidae[13980]|CNRMC774-12|Diptera|BOLD: AAV5793
Cecidomyiidae[13981]|CNRMC818-12|Diptera|BOLD: AAV5793
Cecidomyiidae[13982]|CNRMF3532-12|Diptera|BOLD: AAV5793
Cecidomyiidae[13983]|CNRMF3315-12|Diptera|BOLD: AAV5793
Cecidomyiidae[13984]|CNRMD2314-12|Diptera|BOLD: AAV5793
Cecidomyiidae[13985]|CNRMC305-12|Diptera|BOLD: AAV5793
Cecidomyiidae[13986]|CNRMF2330-12|Diptera|BOLD: AAV5793
Cecidomyiidae[13987]|CNRMF2828-12|Diptera|BOLD: AAV5793
Cecidomyiidae[13988]|CNRMF468-12|Diptera|BOLD: AAV5793
Cecidomyiidae[13989]|CNRMF2851-12|Diptera|BOLD: ACC7740
Diptera[13990]|CNRMF3325-12|Diptera|BOLD: ACC5342
Cecidomyiidae[13991]|CNRME684-12|Diptera|BOLD: ACC5630
Cecidomyiidae[13992]|CNRME1040-12|Diptera|BOLD: ACC5630
Cecidomyiidae[13993]|CNRME1039-12|Diptera|BOLD: ACC5630
Cecidomyiidae[13994]|CNRMF2784-12|Diptera|BOLD: ACC5630
Cecidomyiidae[13995]|CNRMF2108-12|Diptera|BOLD: ACC5630

