

Paratanytarsus laccophilus|CNSLJ275-12|Diptera|BOLD:ACF2457
 Diptera|CNSLF422-12|Diptera|BOLD:ACB8894
 Tribelos|CNSLC154-12|Diptera|BOLD:AAG0920
 Tribelos|CNSLC172-12|Diptera|BOLD:AAG0920
 Tribelos|CNSLC165-12|Diptera|BOLD:AAG0920
 Tribelos|CNSLC164-12|Diptera|BOLD:AAG0920
 Tribelos|CNSLC163-12|Diptera|BOLD:AAG0920
 Tribelos|CNSLC153-12|Diptera|BOLD:AAG0920
 Tribelos|CNSLC175-12|Diptera|BOLD:AAG0920
 Tribelos|CNSLC181-12|Diptera|BOLD:AAG0920
 Tribelos|CNSLC185-12|Diptera|BOLD:AAG0920
 Tribelos|CNSLC195-12|Diptera|BOLD:AAG0920
 Tribelos|CNSLC200-12|Diptera|BOLD:AAG0920
 Tribelos|CNSLC201-12|Diptera|BOLD:AAG0920
 Tribelos|CNSLC204-12|Diptera|BOLD:AAG0920
 Tribelos|CNSLC306-12|Diptera|BOLD:AAG0920
 Tribelos|CNSLC308-12|Diptera|BOLD:AAG0920
 Tribelos|CNSLC312-12|Diptera|BOLD:AAG0920
 Tribelos|CNSLC317-12|Diptera|BOLD:AAG0920
 Tribelos|CNSLC329-12|Diptera|BOLD:AAG0920
 Tribelos|CNSLC330-12|Diptera|BOLD:AAG0920
 Tribelos|CNSLC333-12|Diptera|BOLD:AAG0920
 Tribelos|CNSLC336-12|Diptera|BOLD:AAG0920
 Tribelos|CNSLC340-12|Diptera|BOLD:AAG0920
 Tribelos|CNSLC341-12|Diptera|BOLD:AAG0920
 Tribelos|CNSLC344-12|Diptera|BOLD:AAG0920
 Tribelos|CNSLC345-12|Diptera|BOLD:AAG0920
 Tribelos|CNSLC352-12|Diptera|BOLD:AAG0920
 Tribelos|CNSLC355-12|Diptera|BOLD:AAG0920
 Tribelos|CNSLC360-12|Diptera|BOLD:AAG0920
 Tribelos|CNSLC366-12|Diptera|BOLD:AAG0920
 Tribelos|CNSLC369-12|Diptera|BOLD:AAG0920
 Tribelos|CNSLC378-12|Diptera|BOLD:AAG0920
 Tribelos|CNSLC402-12|Diptera|BOLD:AAG0920
 Tribelos|CNSLC404-12|Diptera|BOLD:AAG0920
 Tribelos|CNSLD474-12|Diptera|BOLD:AAG0920
 Chironominae|CNSLB320-12|Diptera|BOLD:AAG5457
 Chironominae|CNSLB357-12|Diptera|BOLD:AAG5457
 Chironominae|CNSLB361-12|Diptera|BOLD:AAG5457
 Chironominae|CNSLB335-12|Diptera|BOLD:AAG5457
 Chironominae|CNSLB340-12|Diptera|BOLD:AAG5457
 Chironominae|CNSLC285-12|Diptera|BOLD:AAG5457
 Chironomidae|CNSLC235-12|Diptera|BOLD:AAL7331
 Chironomidae|CNSLB321-12|Diptera|BOLD:AAL7331
 Chironomidae|CNSLI014-12|Diptera|BOLD:AAL7331
 Chironomidae|CNSLD355-12|Diptera|BOLD:AAM6287
 Diptera|CNSLC365-12|Diptera|BOLD:ACE9708
 Diptera|CNSLC176-12|Diptera|BOLD:ACE9708
 Diptera|CNSLD404-12|Diptera|BOLD:ACE9708
 Diptera|CNSLI239-12|Diptera|BOLD:ACC0467
 Chironomidae|CNSLB333-12|Diptera|BOLD:AAN5311
 Chironomidae|CNSLB363-12|Diptera|BOLD:AAN5311
 Lauterborniella agrayloides|CNSLH259-12|Diptera|BOLD:AAN5343
 Lauterborniella agrayloides|CNSLI508-12|Diptera|BOLD:AAN5343
 Chironomidae|CNSLI197-12|Diptera|BOLD:AAP5118
 Diptera|CNSLH228-12|Diptera|BOLD:ACB9392
 Diptera|CNSLI299-12|Diptera|BOLD:ACB9392
 Chironomidae|CNSLG232-12|Diptera|BOLD:ABA0772
 Chironomidae|CNSLG250-12|Diptera|BOLD:ABA0772
 Chironomidae|CNSLD063-12|Diptera|BOLD:ABA0772
 Chironomidae|CNSLD165-12|Diptera|BOLD:ABA0772
 Chironomidae|CNSLD392-12|Diptera|BOLD:ABA0772
 Chironomidae|CNSLC370-12|Diptera|BOLD:ABA0772
 Chironomidae|CNSLI173-12|Diptera|BOLD:ABA0772
 Chironomidae|CNSLG239-12|Diptera|BOLD:ABA0772
 Chironomidae|CNSLG263-12|Diptera|BOLD:ABA0772
 Chironomidae|CNSLH273-12|Diptera|BOLD:ABA0772
 Chironomidae|CNSLI488-12|Diptera|BOLD:ABA0772
 Chironomidae|CNSLH234-12|Diptera|BOLD:ABA0772
 Chironomidae|CNSLD061-12|Diptera|BOLD:ABA0772
 Chironomidae|CNSLD070-12|Diptera|BOLD:ABA0772
 Chironomidae|CNSLG252-12|Diptera|BOLD:ABA0772
 Chironomidae|CNSLI371-12|Diptera|BOLD:ABA0772
 Chironomidae|CNSLI196-12|Diptera|BOLD:ABA0772
 Polypedilum|CNSLC232-12|Diptera|BOLD:AAM6206
 Polypedilum|CNSLC120-12|Diptera|BOLD:AAM6206
 Polypedilum|CNSLC293-12|Diptera|BOLD:AAM6206
 Polypedilum|CNSLI237-12|Diptera|BOLD:AAM6206
 Chironomidae|CNSLI435-12|Diptera|BOLD:AAN5349
 Chironomidae|CNSLF535-12|Diptera|BOLD:AAN5349
 Chironomidae|CNSLQ406-13|Diptera|BOLD:AAN5349
 Chironomidae|CNSLJ274-12|Diptera|BOLD:AAN5349
 Chironomidae|CNSLQ393-13|Diptera|BOLD:AAN5349
 Chironomidae|CNSLF417-12|Diptera|BOLD:AAN5349
 Chironomidae|CNSLQ380-13|Diptera|BOLD:AAN5349
 Chironomidae|CNSLJ239-12|Diptera|BOLD:AAN5349
 Chironomidae|CNSLI500-12|Diptera|BOLD:AAN5349
 Chironomidae|CNSLI309-12|Diptera|BOLD:AAN5349
 Chironomidae|CNSLF540-12|Diptera|BOLD:AAN5349
 Chironomidae|CNSLQ415-13|Diptera|BOLD:AAN5349
 Tanytarsus|CNSLC346-12|Diptera|BOLD:AAG5467
 Tanytarsus|CNSLA056-12|Diptera|BOLD:AAG5467
 Tanytarsus|CNSLC349-12|Diptera|BOLD:AAG5467
 Tanytarsus|CNSLG234-12|Diptera|BOLD:AAG5467
 Tanytarsus|CNSLH154-12|Diptera|BOLD:AAG5467
 Tanytarsus|CNSLF539-12|Diptera|BOLD:AAG5467
 Tanytarsus|CNSLH290-12|Diptera|BOLD:AAG5467
 Tanytarsus|CNSLH268-12|Diptera|BOLD:AAG5467
 Tanytarsus|CNSLF532-12|Diptera|BOLD:AAG5467
 Tanytarsus|CNSLD123-12|Diptera|BOLD:AAG5467
 Tanytarsus|CNSLC390-12|Diptera|BOLD:AAG5467
 Tanytarsus|CNSLI372-12|Diptera|BOLD:AAG5467

Tanytarsus|CNSLD123-12|Diptera|BOLD:AAG5467
 Tanytarsus|CNSLC390-12|Diptera|BOLD:AAG5467
 Tanytarsus|CNSLC322-12|Diptera|BOLD:AAG5467
 Tanytarsus|CNSLC319-12|Diptera|BOLD:AAG5467
 Tanytarsus|CNSLC316-12|Diptera|BOLD:AAG5467
 Tanytarsus|CNSLC168-12|Diptera|BOLD:AAG5467
 Tanytarsus|CNSL136-12|Diptera|BOLD:AAG5467
 Tanytarsus|CNSL128-12|Diptera|BOLD:AAG5467
 Tanytarsus|CNSLA063-12|Diptera|BOLD:AAG5467
 Tanytarsus|CNSLQ407-13|Diptera|BOLD:AAG5467
 Tanytarsus|CNSLA097-12|Diptera|BOLD:AAG5467
 Tanytarsus|CNSLF387-12|Diptera|BOLD:AAG5467
 Tanytarsus|CNSLF814-12|Diptera|BOLD:AAG5467
 Tanytarsus|CNSLQ437-13|Diptera|BOLD:AAG5467
 Chironomidae|CNSLD163-12|Diptera|BOLD:AAQ0602
 Chironomidae|CNSLD405-12|Diptera|BOLD:AAQ0602
 Diptera|CNLSB026-12|Diptera|BOLD:ACA4847
 Diptera|CNLSB068-12|Diptera|BOLD:ACA4847
 Diptera|CNLSB155-12|Diptera|BOLD:ACA4847
 Diptera|CNLSB014-12|Diptera|BOLD:ACA4847
 Diptera|CNLSB157-12|Diptera|BOLD:ACA4847
 Diptera|CNLSB397-12|Diptera|BOLD:ACA4847
 Diptera|CNLSB201-12|Diptera|BOLD:ACA4847
 Diptera|CNSLD378-12|Diptera|BOLD:ACA4847
 Diptera|CNLSB021-12|Diptera|BOLD:ACA4847
 Diptera|CNLSB080-12|Diptera|BOLD:ACA4847
 Diptera|CNLSLE187-12|Diptera|BOLD:ACA4847
 Diptera|CNLSB098-12|Diptera|BOLD:ACA4847
 Diptera|CNLSB406-12|Diptera|BOLD:ACA4847
 Diptera|CNLSB199-12|Diptera|BOLD:ACA4847
 Diptera|CNLSB374-12|Diptera|BOLD:ACA4847
 Diptera|CNLSB407-12|Diptera|BOLD:ACA4847
 Diptera|CNLSB112-12|Diptera|BOLD:ACA4847
 Diptera|CNLSH212-12|Diptera|BOLD:ACA4847
 Diptera|CNLSB043-12|Diptera|BOLD:ACA4847
 Diptera|CNLSJ064-12|Diptera|BOLD:ACA4847
 Chironomidae|CNLSB052-12|Diptera|BOLD:AAD2144
 Tanytarsus mendax|CNLSB124-12|Diptera|BOLD:ACJ3723
 Tanytarsus mendax|CNLSB100-12|Diptera|BOLD:ACJ3723
 Tanytarsus mendax|CNLSB181-12|Diptera|BOLD:ACJ3723
 Tanytarsus mendax|CNSLF732-12|Diptera|BOLD:ACJ3723
 Tanytarsus mendax|CNSLF772-12|Diptera|BOLD:ACJ3723
 Diptera|CNLSJ223-12|Diptera|BOLD:ABX8745
 Chironomidae|CNSLI431-12|Diptera|BOLD:AAG5534
 Chironomidae|CNSLI495-12|Diptera|BOLD:AAG5534
 Tanytarsus|CNLSH205-12|Diptera|BOLD:ABA8041
 Tanytarsus|CNLSH237-12|Diptera|BOLD:ABA8041
 Tanytarsus|CNSLC385-12|Diptera|BOLD:ABA8041
 Tanytarsus|CNLSJ068-12|Diptera|BOLD:ABA8041
 Tanytarsus|CNLSJ355-12|Diptera|BOLD:ABA8041
 Paratendipes|CNSLD129-12|Diptera|BOLD:AAG5473
 Paratendipes|CNSLD058-12|Diptera|BOLD:AAG5473
 Paratendipes|CNSLD060-12|Diptera|BOLD:AAG5473
 Paratendipes|CNSLD110-12|Diptera|BOLD:AAG5473
 Paratendipes|CNSLD136-12|Diptera|BOLD:AAG5473
 Paratendipes|CNSLD481-12|Diptera|BOLD:AAG5473
 Paratendipes|CNLSH231-12|Diptera|BOLD:AAG5473
 Diptera|CNSLC356-12|Diptera|BOLD:ACA7493
 Diptera|CNSLC191-12|Diptera|BOLD:ACA7493
 Diptera|CNSLC157-12|Diptera|BOLD:ACA7493
 Diptera|CNSLC199-12|Diptera|BOLD:ACA7493
 Diptera|CNSLC389-12|Diptera|BOLD:ACA7493
 Diptera|CNSLC166-12|Diptera|BOLD:ACA7493
 Diptera|CNSLC180-12|Diptera|BOLD:ACA7493
 Diptera|CNSLC192-12|Diptera|BOLD:ACA7493
 Diptera|CNSLC193-12|Diptera|BOLD:ACA7493
 Diptera|CNSLC321-12|Diptera|BOLD:ACA7493
 Diptera|CNSLC338-12|Diptera|BOLD:ACA7493
 Diptera|CNSLC412-12|Diptera|BOLD:ACA7493
 Diptera|CNSLC171-12|Diptera|BOLD:ACA7493
 Diptera|CNSLC160-12|Diptera|BOLD:ACA7493
 Diptera|CNSLC189-12|Diptera|BOLD:ACA7493
 Diptera|CNSLC158-12|Diptera|BOLD:ACA7493
 Diptera|CNSLC170-12|Diptera|BOLD:ACA7493
 Diptera|CNSLC194-12|Diptera|BOLD:ACA7493
 Diptera|CNSLC415-12|Diptera|BOLD:ACA7493
 Chironomidae|CNLSB049-12|Diptera|BOLD:ABA0771
 Chironomidae|CNLSB187-12|Diptera|BOLD:ABA0771
 Chironomidae|CNSLF350-12|Diptera|BOLD:ABA0771
 Chironomidae|CNSLF797-12|Diptera|BOLD:ABA0771
 Chironomidae|CNLSH263-12|Diptera|BOLD:ABA0771
 Chironomidae|CNSLD471-12|Diptera|BOLD:AAZ5511
 Chironomidae|CNSLD473-12|Diptera|BOLD:AAZ5511
 Chironomidae|CNLSH246-12|Diptera|BOLD:AAZ5511
 Chironomidae|CNSLD461-12|Diptera|BOLD:AAZ5511
 Chironomidae|CNSLD466-12|Diptera|BOLD:AAZ5511
 Chironomidae|CNSLD486-12|Diptera|BOLD:AAZ5511
 Chironomidae|CNLSI007-12|Diptera|BOLD:AAZ5511
 Chironomidae|CNSLD453-12|Diptera|BOLD:AAZ5511
 Chironomidae|CNSLD462-12|Diptera|BOLD:AAZ5511
 Chironomidae|CNSLD098-12|Diptera|BOLD:AAZ5511
 Chironomidae|CNSLD293-12|Diptera|BOLD:AAZ5511
 Chironomidae|CNSLD467-12|Diptera|BOLD:AAZ5511
 Chironomidae|CNSLD480-12|Diptera|BOLD:AAZ5511
 Chironomidae|CNSLD477-12|Diptera|BOLD:AAZ5511
 Chironomidae|CNSLD478-12|Diptera|BOLD:AAZ5511
 Chironomidae|CNSLD447-12|Diptera|BOLD:AAZ5511
 Chironomidae|CNSLD463-12|Diptera|BOLD:AAZ5511
 Chironomidae|CNSLD448-12|Diptera|BOLD:AAZ5511
 Chironomidae|CNSLD470-12|Diptera|BOLD:AAZ5511
 Chironomidae|CNSLD483-12|Diptera|BOLD:AAZ5511
 Chironomidae|CNSLD485-12|Diptera|BOLD:AAZ5511

Chironomidae|CNSLD470-12|Diptera|BOLD:AAZ5511
Chironomidae|CNSLD483-12|Diptera|BOLD:AAZ5511
Chironomidae|CNSLD485-12|Diptera|BOLD:AAZ5511
Chironomidae|CNSLI009-12|Diptera|BOLD:AAZ5511
Diptera|CNSLD197-12|Diptera|BOLD:ACA7555
Diptera|CNSLD475-12|Diptera|BOLD:ACA7555
Chironomidae|CNSLF140-12|Diptera|BOLD:AAM6286
Chironomidae|CNSLB183-12|Diptera|BOLD:AAN5345
Chironomidae|CNSLG157-12|Diptera|BOLD:AAV5948
Diptera|CNSLE194-12|Diptera|BOLD:ACA8455
Chironomidae|CNSLD064-12|Diptera|BOLD:AAN5354
Chironomidae|CNSLD465-12|Diptera|BOLD:AAN5354
Chironomidae|CNSLD488-12|Diptera|BOLD:AAN5354
Chironomidae|CNSLD490-12|Diptera|BOLD:AAN5354
Chironomidae|CNSLC386-12|Diptera|BOLD:AAL7329
Chironomidae|CNSLC307-12|Diptera|BOLD:AAL7329
Chironomidae|CNSLC397-12|Diptera|BOLD:AAL7329
Chironomidae|CNSLD067-12|Diptera|BOLD:AAL7329
Chironomidae|CNSLD088-12|Diptera|BOLD:AAL7329
Chironomidae|CNSLD487-12|Diptera|BOLD:AAL7329
Chironomidae|CNSLD220-12|Diptera|BOLD:AAL7329
Chironomidae|CNSLD059-12|Diptera|BOLD:AAL7329
Chironomidae|CNSLC401-12|Diptera|BOLD:AAL7329
Chironomidae|CNSLC339-12|Diptera|BOLD:AAL7329
Chironomidae|CNSLD454-12|Diptera|BOLD:AAL7329
Chironomidae|CNSLD387-12|Diptera|BOLD:AAL7329
Chironomidae|CNSLD374-12|Diptera|BOLD:AAL7329
Chironomidae|CNSLD369-12|Diptera|BOLD:AAL7329
Chironomidae|CNSLH153-12|Diptera|BOLD:AAL7329
Chironomidae|CNSLH221-12|Diptera|BOLD:AAL7329
Chironomidae|CNSLH227-12|Diptera|BOLD:AAL7329
Chironomidae|CNSLH250-12|Diptera|BOLD:AAL7329
Chironomidae|CNSLJ206-12|Diptera|BOLD:AAL7329
Chironomidae|CNSLH266-12|Diptera|BOLD:AAL7329
Chironomidae|CNSLD224-12|Diptera|BOLD:AAL7329
Chironomidae|CNSLJ234-12|Diptera|BOLD:AAL7329
Chironomidae|CNSLD108-12|Diptera|BOLD:AAL7329
Chironomidae|CNSLD091-12|Diptera|BOLD:AAL7329
Chironomidae|CNSLD076-12|Diptera|BOLD:AAL7329
Chironomidae|CNSLD457-12|Diptera|BOLD:AAL7329
Chironomidae|CNSLD356-12|Diptera|BOLD:AAL7329
Chironomidae|CNSLD223-12|Diptera|BOLD:AAL7329
Chironomidae|CNSLH214-12|Diptera|BOLD:AAL7329
Chironomidae|CNSLH270-12|Diptera|BOLD:AAL7329
Chironomidae|CNSLJ238-12|Diptera|BOLD:AAL7329
Chironomidae|CNSLC129-12|Diptera|BOLD:AAM6291
Diptera|CNSLB360-12|Diptera|BOLD:ACA8801
Diptera|CNSLC226-12|Diptera|BOLD:ACA8801
Diptera|CNSLD445-12|Diptera|BOLD:ACA9312
Chironomus melanesiensis|CNSLC275-12|Diptera|BOLD:AAI4303
Chironomus acidophilus|CNSLC156-12|Diptera|BOLD:AAJ4295
Chironomus acidophilus|CNSLB346-12|Diptera|BOLD:AAJ4295
Chironomus acidophilus|CNSLD476-12|Diptera|BOLD:AAJ4295
Chironomus acidophilus|CNSLJ257-12|Diptera|BOLD:AAJ4295
Diptera|CNSLA265-12|Diptera|BOLD:ACA9275
Chironomidae|CNSLB423-12|Diptera|BOLD:AAM6288
Chironomidae|CNSLB353-12|Diptera|BOLD:AAM6288
Chironomidae|CNSLD464-12|Diptera|BOLD:AAM6288
Chironomidae|CNSLC240-12|Diptera|BOLD:AAG5453
Chironomidae|CNSLF120-12|Diptera|BOLD:AAG5453
Chironomus|CNSLC259-12|Diptera|BOLD:AAB7030
Chironomus|CNSLH015-12|Diptera|BOLD:AAB7030
Chironomus|CNSLC107-12|Diptera|BOLD:AAB7030
Chironomus|CNSLC108-12|Diptera|BOLD:AAB7030
Chironomus|CNSLC244-12|Diptera|BOLD:AAB7030
Chironomus|CNSLC256-12|Diptera|BOLD:AAB7030
Chironomus|CNSLC150-12|Diptera|BOLD:AAB7030
Chironomus|CNSLC212-12|Diptera|BOLD:AAB7030
Chironomus|CNSLC455-12|Diptera|BOLD:AAB7030
Chironomus|CNSLC301-12|Diptera|BOLD:AAB7030
Chironomus|CNSLC287-12|Diptera|BOLD:AAB7030
Chironomus|CNSLF142-12|Diptera|BOLD:AAB7030
Chironomus|CNSLC267-12|Diptera|BOLD:AAB7030
Chironomus|CNSLC303-12|Diptera|BOLD:AAB7030
Chironomus|CNSLC219-12|Diptera|BOLD:AAB7030
Chironomus|CNSLC279-12|Diptera|BOLD:AAB7030
Chironomus|CNSLC124-12|Diptera|BOLD:AAB7030
Chironomus|CNSLC255-12|Diptera|BOLD:AAB7030
Chironomus|CNSLC295-12|Diptera|BOLD:AAB7030
Chironomus|CNSLC130-12|Diptera|BOLD:AAB7030
Chironomus|CNSLC146-12|Diptera|BOLD:AAB7030
Chironomus|CNSLC227-12|Diptera|BOLD:AAB7030
Chironomus|CNSLC211-12|Diptera|BOLD:AAB7030
Chironomus|CNSLC119-12|Diptera|BOLD:AAB7030
Chironomus|CNSLC253-12|Diptera|BOLD:AAB7030
Chironomus|CNSLC277-12|Diptera|BOLD:AAB7030
Chironomus|CNSLC110-12|Diptera|BOLD:AAB7030
Chironomus|CNSLC149-12|Diptera|BOLD:AAB7030
Chironomus|CNSLC233-12|Diptera|BOLD:AAB7030
Chironomus|CNSLC246-12|Diptera|BOLD:AAB7030
Chironomus|CNSLC300-12|Diptera|BOLD:AAB7030
Chironomus|CNSLC222-12|Diptera|BOLD:AAB7030
Chironomus|CNSLC276-12|Diptera|BOLD:AAB7030
Chironomus|CNSLD444-12|Diptera|BOLD:AAB7030
Chironomus|CNSLC135-12|Diptera|BOLD:AAB7030
Chironomus|CNSLC151-12|Diptera|BOLD:AAB7030
Chironomus|CNSLC123-12|Diptera|BOLD:AAB7030
Chironomus|CNSLC213-12|Diptera|BOLD:AAB7030
Chironomus|CNSLC273-12|Diptera|BOLD:AAB7030
Chironomus|CNSLC220-12|Diptera|BOLD:AAB7030
Chironomus|CNSLC125-12|Diptera|BOLD:AAB7030
Chironomus|CNSLC236-12|Diptera|BOLD:AAB7030

Chironomus|CNSLC220-12|Diptera|BOLD:AAB7030
 Chironomus|CNSLC125-12|Diptera|BOLD:AAB7030
 Chironomus|CNSLC236-12|Diptera|BOLD:AAB7030
 Chironomus|CNSLC453-12|Diptera|BOLD:AAB7030
 Chironomus|CNSLC109-12|Diptera|BOLD:AAB7030
 Chironomus|CNSLC214-12|Diptera|BOLD:AAB7030
 Chironomus|CNSLC457-12|Diptera|BOLD:AAB7030
 Chironomus|CNSLC115-12|Diptera|BOLD:AAB7030
 Chironomus|CNSLC142-12|Diptera|BOLD:AAB7030
 Chironomus|CNSLC136-12|Diptera|BOLD:AAB7030
 Chironomus|CNSLC262-12|Diptera|BOLD:AAB7030
 Chironomus|CNSLC252-12|Diptera|BOLD:AAB7030
 Chironomus|CNSLC289-12|Diptera|BOLD:AAB7030
 Chironomus|CNSLF123-12|Diptera|BOLD:AAB7030
 Chironomus|CNSLC241-12|Diptera|BOLD:AAB7030
 Chironomus|CNSLC113-12|Diptera|BOLD:AAB7030
 Chironomus|CNSLC258-12|Diptera|BOLD:AAB7030
 Chironomus|CNSLC225-12|Diptera|BOLD:AAB7030
 Chironomus|CNSLC250-12|Diptera|BOLD:AAB7030
 Chironomus|CNSLF144-12|Diptera|BOLD:AAB7030
 Chironomus|CNSLC291-12|Diptera|BOLD:AAB7030
 Chironomus|CNSLC251-12|Diptera|BOLD:AAB7030
 Chironomus|CNSLC248-12|Diptera|BOLD:AAB7030
 Chironomus|CNSLC216-12|Diptera|BOLD:AAB7030
 Chironomus|CNSLH016-12|Diptera|BOLD:AAB7030
 Chironomus|CNSLC134-12|Diptera|BOLD:AAB7030
 Chironomus|CNSLC247-12|Diptera|BOLD:AAB7030
 Chironomus|CNSLC266-12|Diptera|BOLD:AAB7030
 Chironomus|CNSLC265-12|Diptera|BOLD:AAB7030
 Chironomus|CNSLC260-12|Diptera|BOLD:AAB7030
 Chironomus|CNSLC249-12|Diptera|BOLD:AAB7030
 Chironomus|CNSLC242-12|Diptera|BOLD:AAB7030
 Chironomus|CNSLC229-12|Diptera|BOLD:AAB7030
 Chironomus|CNSLC224-12|Diptera|BOLD:AAB7030
 Chironomus|CNSLC209-12|Diptera|BOLD:AAB7030
 Chironomus|CNSLC228-12|Diptera|BOLD:AAB7030
 Chironomus|CNSLC271-12|Diptera|BOLD:AAB7030
 Chironomus|CNSLC280-12|Diptera|BOLD:AAB7030
 Chironomus|CNSLC290-12|Diptera|BOLD:AAB7030
 Chironomus|CNSLC223-12|Diptera|BOLD:AAB7030
 Chironomus|CNSLC147-12|Diptera|BOLD:AAB7030
 Chironomus|CNSLC133-12|Diptera|BOLD:AAB7030
 Chironomus|CNSLC128-12|Diptera|BOLD:AAB7030
 Chironomus|CNSLC127-12|Diptera|BOLD:AAB7030
 Chironomus|CNSLC126-12|Diptera|BOLD:AAB7030
 Chironomus|CNSLB415-12|Diptera|BOLD:AAB7030
 Chironomus|CNSLC282-12|Diptera|BOLD:AAB7030
 Chironomus|CNSLC148-12|Diptera|BOLD:AAB7030
 Chironomus|CNSLH014-12|Diptera|BOLD:AAB7030
 Chironomus|CNSLC269-12|Diptera|BOLD:AAB7030
 Chironomus|CNSLC131-12|Diptera|BOLD:AAB7030
 Chironomus|CNSLC230-12|Diptera|BOLD:AAB7030
 Chironomus|CNSLC217-12|Diptera|BOLD:AAB7030
 Chironomus|CNSLC215-12|Diptera|BOLD:AAB7030
 Chironomus|CNSLC144-12|Diptera|BOLD:AAB7030
 Chironomus|CNSLC143-12|Diptera|BOLD:AAB7030
 Chironomus|CNSLC145-12|Diptera|BOLD:AAB7030
 Chironomus|CNSLC118-12|Diptera|BOLD:AAB7030
 Chironomus|CNSLC121-12|Diptera|BOLD:AAB7030
 Chironomus|CNSLC122-12|Diptera|BOLD:AAB7030
 Chironomus|CNSLC231-12|Diptera|BOLD:AAB7030
 Chironomus|CNSLC263-12|Diptera|BOLD:AAB7030
 Chironomus|CNSLC264-12|Diptera|BOLD:AAB7030
 Chironomus|CNSLC284-12|Diptera|BOLD:AAB7030
 Chironomus|CNSLC286-12|Diptera|BOLD:AAB7030
 Chironomus|CNSLC288-12|Diptera|BOLD:AAB7030
 Chironomus|CNSLC297-12|Diptera|BOLD:AAB7030
 Chironomus|CNSLC299-12|Diptera|BOLD:AAB7030
 Chironomus|CNSLC458-12|Diptera|BOLD:AAB7030
 Chironomus|CNSLQ348-13|Diptera|BOLD:AAB7030
 Chironomus|CNSLC137-12|Diptera|BOLD:AAB7030
 Chironomus|CNSLC139-12|Diptera|BOLD:AAB7030
 Chironomus|CNSLC140-12|Diptera|BOLD:AAB7030
 Chironomus|CNSLC111-12|Diptera|BOLD:AAB7030
 Chironomus|CNSLC221-12|Diptera|BOLD:AAB7030
 Chironomus|CNSLC112-12|Diptera|BOLD:AAB7030
 Chironomus|CNSLC294-12|Diptera|BOLD:AAB7030
 Chironomus|CNSLC138-12|Diptera|BOLD:AAB7030
 Chironomus|CNSLC117-12|Diptera|BOLD:AAB7030
 Chironomus|CNSLC114-12|Diptera|BOLD:AAB7030
 Chironomus|CNSLC272-12|Diptera|BOLD:AAB7030
 Chironomus|CNSLC245-12|Diptera|BOLD:AAB7030
 Chironomus|CNSLC210-12|Diptera|BOLD:AAB7030
 Chironomus|CNSLC141-12|Diptera|BOLD:AAB7030
 Chironomus|CNSLC237-12|Diptera|BOLD:AAB7030
 Chironomus|CNSLC281-12|Diptera|BOLD:AAB7030
 Chironomus|CNSLC283-12|Diptera|BOLD:AAB7030
 Chironomus|CNSLC296-12|Diptera|BOLD:AAB7030
 Chironomus|CNSLC298-12|Diptera|BOLD:AAB7030
 Chironomus|CNSLQ419-13|Diptera|BOLD:AAB7030
 Diptera|CNSLB092-12|Diptera|BOLD:ACA4901
 Chironomidae|CNSLD468-12|Diptera|BOLD:AAG5506
 Chironomidae|CNSLD458-12|Diptera|BOLD:AAG5506
 Chironomidae|CNSLF743-12|Diptera|BOLD:AAG5506
 Chironomidae|CNSLB113-12|Diptera|BOLD:ACA4844
 Chironomidae|CNSLD175-12|Diptera|BOLD:ACA4844
 Chironomidae|CNSLQ432-13|Diptera|BOLD:ACA4844
 Chironomidae|CNSLH248-12|Diptera|BOLD:ABV1221
 Chironomidae|CNSLJ255-12|Diptera|BOLD:ABV1221
 Diptera|CNSLB048-12|Diptera|BOLD:ACA5100
 Chironomidae|CNSLB196-12|Diptera|BOLD:ABA7852
 Chironomidae|CNSLB047-12|Diptera|BOLD:AAG5463

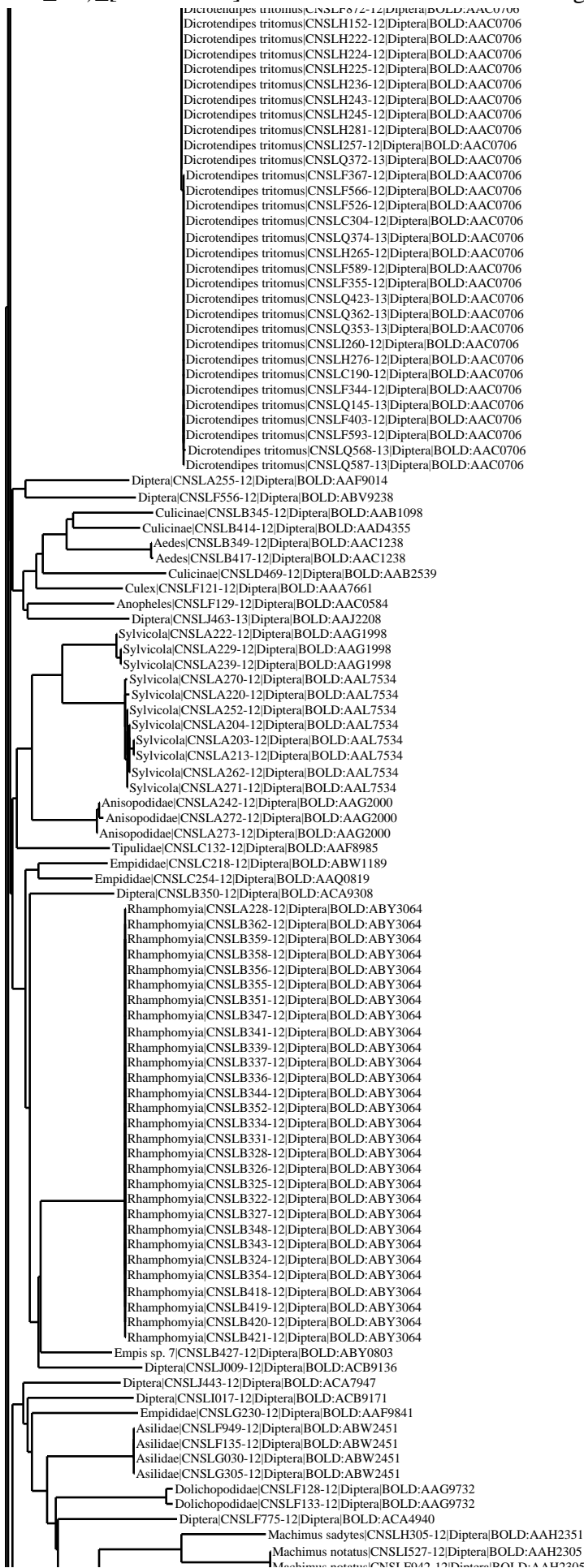

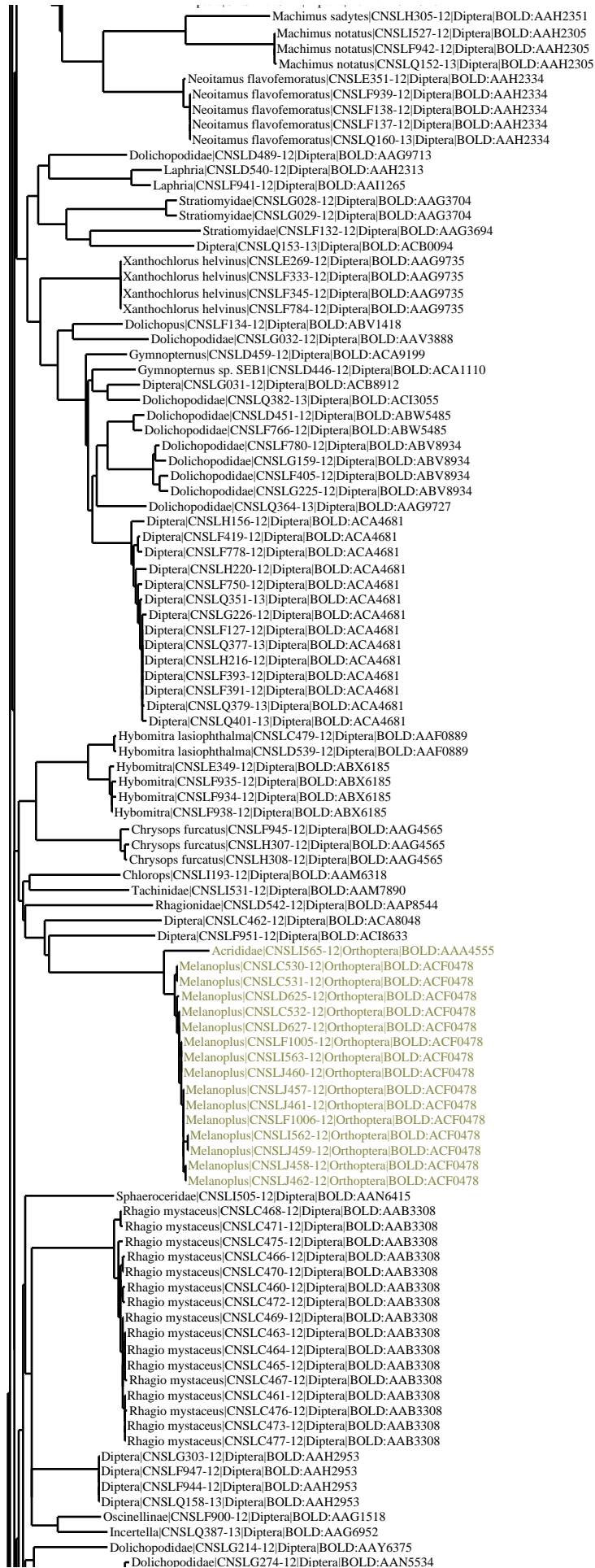

Incertella(CNSLQ387-13)|Diptera|BOLD:AAG6952
 Dolichopodidae(CNSLG214-12)|Diptera|BOLD:AAY6375
 Dolichopodidae(CNSLG274-12)|Diptera|BOLD:AAN5534
 Dolichopodidae(CNSLJ313-12)|Diptera|BOLD:AAN5534
 Diptera(CNSLQ410-13)|Diptera|BOLD:ACI8776
 Dolichopodidae(CNSLF339-12)|Diptera|BOLD:ABW1194
 Dolichopodidae(CNSLF880-12)|Diptera|BOLD:ABW1194
 Dolichopodidae(CNSLQ395-13)|Diptera|BOLD:ABW1194
 Diptera(CNSLI532-12)|Diptera|BOLD:AAC8399
 Toxomerus(CNSLF139-12)|Diptera|BOLD:AAC1312
 Toxomerus(CNSLA235-12)|Diptera|BOLD:AAC1312
 Toxomerus(CNSLQ575-13)|Diptera|BOLD:AAC1312
 Aulacigaster mecalpinei(CNSLA066-12)|Diptera|BOLD:ACA3520
 Aulacigaster mecalpinei(CNSLA070-12)|Diptera|BOLD:ACA3520
 Aulacigaster neoleucepeza(CNSLA015-12)|Diptera|BOLD:AAV0437
 Aulacigaster neoleucepeza(CNSLA019-12)|Diptera|BOLD:AAV0437
 Aulacigaster neoleucepeza(CNSLA057-12)|Diptera|BOLD:AAV0437
 Aulacigaster neoleucepeza(CNSLA089-12)|Diptera|BOLD:ABV3853
 Drosophila falleni(CNSLA054-12)|Diptera|BOLD:AAB7507
 Drosophilinae(CNSLB040-12)|Diptera|BOLD:AAG8493
 Lauxaniidae(CNSLD482-12)|Diptera|BOLD:AAG6947
 Lauxaniidae(CNSLF338-12)|Diptera|BOLD:AAG6947
 Sphaeroceridae(CNSLF595-12)|Diptera|BOLD:AAN6410
 Pollenia(CNSLD544-12)|Diptera|BOLD:AAH3035
 Pollenia pediculata(CNSLA231-12)|Diptera|BOLD:AAG6745
 Pollenia pediculata(CNSLQ154-13)|Diptera|BOLD:AAG6745
 Fannia(CNSLA217-12)|Diptera|BOLD:AAF7101
 Fannia(CNSLA221-12)|Diptera|BOLD:AAF7101
 Fannia(CNSLC302-12)|Diptera|BOLD:AAJ0306
 Fannia(CNSLA248-12)|Diptera|BOLD:AAG4632
 Fannia sociella(CNSLD479-12)|Diptera|BOLD:AAG4620
 Fannia sociella(CNSLI011-12)|Diptera|BOLD:AAG4620
 Tachininae(CNSLA276-12)|Diptera|BOLD:ABZ2493
 Tachininae(CNSLA278-12)|Diptera|BOLD:ABZ2493
 Tachininae(CNSLA279-12)|Diptera|BOLD:ABZ2493
 Tachininae(CNSLC459-12)|Diptera|BOLD:ABZ2493
 Macrorchis ausoba(CNSLI530-12)|Diptera|BOLD:AAG1701
 Phormia regina(CNSLA192-12)|Diptera|BOLD:AAB9140
 Calliphora livida(CNSLA199-12)|Diptera|BOLD:ABY7153
 Calliphora livida(CNSLA227-12)|Diptera|BOLD:ABY7153
 Calliphora livida(CNSLA277-12)|Diptera|BOLD:ABY7153
 Hylemya sp. Schuehli 28.iv.01(CNSLA198-12)|Diptera|BOLD:AAF4234
 Hylemya sp. Schuehli 28.iv.01(CNSLC474-12)|Diptera|BOLD:AAF4234
 Diptera(CNSLC478-12)|Diptera|BOLD:AAG1708
 Diptera(CNSLI008-12)|Diptera|BOLD:AAG1708
 Sarcophaga(CNSLD543-12)|Diptera|BOLD:AAG6743
 Sarcophaga(CNSLI528-12)|Diptera|BOLD:AAG6743
 Pegomya flavifrons(CNSLA263-12)|Diptera|BOLD:ACE5256
 Scathophaga furcata(CNSLA206-12)|Diptera|BOLD:AAH0022
 Scathophaga furcata(CNSLA250-12)|Diptera|BOLD:AAH0022
 Scathophaga furcata(CNSLA211-12)|Diptera|BOLD:AAH0022
 Scathophaga furcata(CNSLA261-12)|Diptera|BOLD:AAH0022
 Scathophaga furcata(CNSLA210-12)|Diptera|BOLD:AAH0022
 Scathophaga furcata(CNSLA243-12)|Diptera|BOLD:AAH0022
 Scathophaga furcata(CNSLA264-12)|Diptera|BOLD:AAH0022
 Scathophaga furcata(CNSLA224-12)|Diptera|BOLD:AAH0022
 Scathophaga furcata(CNSLA230-12)|Diptera|BOLD:AAH0022
 Scathophaga furcata(CNSLA244-12)|Diptera|BOLD:AAH0022
 Scathophaga furcata(CNSLA256-12)|Diptera|BOLD:AAH0022
 Scathophaga furcata(CNSLA208-12)|Diptera|BOLD:AAH0022
 Scathophaga furcata(CNSLA212-12)|Diptera|BOLD:AAH0022
 Scathophaga furcata(CNSLA247-12)|Diptera|BOLD:AAH0022
 Scathophaga furcata(CNSLA207-12)|Diptera|BOLD:AAH0022
 Scathophaga furcata(CNSLA193-12)|Diptera|BOLD:AAH0022
 Scathophaga furcata(CNSLA215-12)|Diptera|BOLD:AAH0022
 Scathophaga furcata(CNSLA237-12)|Diptera|BOLD:AAH0022
 Scathophaga furcata(CNSLA254-12)|Diptera|BOLD:AAH0022
 Scathophaga furcata(CNSLA267-12)|Diptera|BOLD:AAH0022
 Scathophaga furcata(CNSLA249-12)|Diptera|BOLD:AAH0022
 Scathophaga furcata(CNSLA268-12)|Diptera|BOLD:AAH0022
 Megaphthalma pallida(CNSLC152-12)|Diptera|BOLD:AAH4234
 Megaphthalma pallida(CNSLC270-12)|Diptera|BOLD:AAH4234
 Anthomyiidae(CNSLD546-12)|Diptera|BOLD:AAP6804
 Gymnocheila ruficornis(CNSLE350-12)|Diptera|BOLD:ACA6747
 Delia(CNSLA259-12)|Diptera|BOLD:AAA3453
 Delia(CNSLA209-12)|Diptera|BOLD:AAA3453
 Delia(CNSLA218-12)|Diptera|BOLD:AAA3453
 Delia(CNSLA251-12)|Diptera|BOLD:AAA3453
 Delia(CNSLA269-12)|Diptera|BOLD:AAA3453
 Eustalomyia festival(CNSLI529-12)|Diptera|BOLD:AAP8833
 Muscidae(CNSLH306-12)|Diptera|BOLD:ABA6844
 Muscidae(CNSLJ444-12)|Diptera|BOLD:ABA6844
 Muscidae(CNSLA258-12)|Diptera|BOLD:AAP2512
 Muscidae(CNSLA266-12)|Diptera|BOLD:AAP2512
 Muscina pasuorum(CNSLA223-12)|Diptera|BOLD:AAG1714
 Phaonia(CNSLJ445-12)|Diptera|BOLD:ABU9891
 Helina(CNSLA202-12)|Diptera|BOLD:AAG1742
 Helina(CNSLA240-12)|Diptera|BOLD:AAG1742
 Helina(CNSLA226-12)|Diptera|BOLD:AAG1742
 Helina(CNSLA205-12)|Diptera|BOLD:AAG1742
 Helina(CNSLA194-12)|Diptera|BOLD:AAG1742
 Helina(CNSLA245-12)|Diptera|BOLD:AAG1742
 Helina(CNSLA195-12)|Diptera|BOLD:AAG1742
 Helina(CNSLA200-12)|Diptera|BOLD:AAG1742
 Helina(CNSLA238-12)|Diptera|BOLD:AAG1742
 Helina(CNSLA236-12)|Diptera|BOLD:AAG1742
 Helina(CNSLA234-12)|Diptera|BOLD:AAG1742
 Helina(CNSLA233-12)|Diptera|BOLD:AAG1742
 Helina(CNSLA232-12)|Diptera|BOLD:AAG1742
 Helina(CNSLA190-12)|Diptera|BOLD:AAG1742
 Helina(CNSLA196-12)|Diptera|BOLD:AAG1742
 Helina(CNSLA191-12)|Diptera|BOLD:AAG1742

Helina|CNLSA190-12|Diptera|BOLD:AAG1742
Helina|CNLSA196-12|Diptera|BOLD:AAG1742
Helina|CNLSA191-12|Diptera|BOLD:AAG1742
Helina|CNLSA201-12|Diptera|BOLD:AAG1742
Helina|CNLSA216-12|Diptera|BOLD:AAG1742
Helina|CNLSA225-12|Diptera|BOLD:AAG1742
Helina|CNLSA241-12|Diptera|BOLD:AAG1742
Helina|CNLSA246-12|Diptera|BOLD:AAG1742
Helina|CNLSA257-12|Diptera|BOLD:AAG1742
Helina pectinata|CNSLD541-12|Diptera|BOLD:AAG1703
Muscidae|CNSLG304-12|Diptera|BOLD:ABX9224
Muscidae|CNSLF950-12|Diptera|BOLD:ABX9224
Muscidae|CNSLF943-12|Diptera|BOLD:ABX9224
Muscidae|CNSE352-12|Diptera|BOLD:ABX9224
Muscidae|CNSLQ159-13|Diptera|BOLD:ABX9224
Xanthomelanodes arcuatus|CNSLQ156-13|Diptera|BOLD:AAP8643
Hystricia abrupta|CNSLF937-12|Diptera|BOLD:AAM7885
Hystricia abrupta|CNSLF936-12|Diptera|BOLD:AAM7885
Hystricia abrupta|CNSLF948-12|Diptera|BOLD:AAM7885
Diptera|CNSLH304-12|Diptera|BOLD:ACC0781
Cryptomeigenia CR 82|CNLSA219-12|Diptera|BOLD:AAG2128
Tachinidae|CNSLQ576-13|Diptera|BOLD:AAG2114
Diptera|CNSLB422-12|Diptera|BOLD:ACA9331
Mycetophilidae|CNSLI010-12|Diptera|BOLD:AAG4917
Leia sp. CJB2|CNLSJ008-12|Diptera|BOLD:AAG4971
Mycomya tenuis|CNLSA274-12|Diptera|BOLD:AAG4884
Mycetophilidae|CNLSA086-12|Diptera|BOLD:AAN8585
Cordyla|CNSLD186-12|Diptera|BOLD:ABV9015
Cordyla|CNSE268-12|Diptera|BOLD:ABV9015
Mycetophilidae|CNSLF607-12|Diptera|BOLD:AAM8991
Mycetophila sp. CJB5|CNLSA118-12|Diptera|BOLD:AAG4893
Mycetophila fungorum|CNSLD456-12|Diptera|BOLD:ACF2821
Mycetophila fungorum|CNLSA253-12|Diptera|BOLD:ACF2821
Mycetophila fungorum|CNSLF122-12|Diptera|BOLD:ACF2821
Mycetophilidae|CNSLJ268-12|Diptera|BOLD:ABV3032
Mycetophilidae|CNSLQ352-13|Diptera|BOLD:ABV3017
Mycetophilidae|CNSLB338-12|Diptera|BOLD:AAM8975
Mycetophilidae|CNSLD449-12|Diptera|BOLD:AAM8967
Mycetophilidae|CNSLD450-12|Diptera|BOLD:ABV3012
Mycetophilidae|CNSLI248-12|Diptera|BOLD:ABV3012
Mycetophilidae|CNSLQ357-13|Diptera|BOLD:AAG4946
Mycetophilidae|CNSLF124-12|Diptera|BOLD:AAG4946
Mycetophilidae|CNSLF410-12|Diptera|BOLD:AAG4946
Mycetophilidae|CNSLQ378-13|Diptera|BOLD:AAG4946
Monoclonia rufilatera|CNSE267-12|Diptera|BOLD:AAV8348
Monoclonia rufilatera|CNSLI015-12|Diptera|BOLD:AAV8348
Monoclonia rufilatera|CNSLI319-12|Diptera|BOLD:AAV8348
Mycetophilidae|CNSLF425-12|Diptera|BOLD:ABV3013
Mycetophilidae|CNSLF421-12|Diptera|BOLD:ABV3013
Mycetophilidae|CNSLF611-12|Diptera|BOLD:ABV3013
Mycetophilidae|CNSLF733-12|Diptera|BOLD:ABV3013
Mycetophilidae|CNSLQ390-13|Diptera|BOLD:ABV3013
Dioctria|CNSLD545-12|Diptera|BOLD:AAH2293
Dioctria|CNSE353-12|Diptera|BOLD:AAH2293
Dioctria|CNSE354-12|Diptera|BOLD:AAH2293
Dioctria|CNSE355-12|Diptera|BOLD:AAH2293
Dioctria|CNSE356-12|Diptera|BOLD:AAH2293
Dioctria|CNSLF946-12|Diptera|BOLD:AAH2293
Phoridae|CNSLG165-12|Diptera|BOLD:AAM7379
Phoridae|CNSLI176-12|Diptera|BOLD:AAU6543
Phoridae|CNSLI218-12|Diptera|BOLD:AAU6543
Phoridae|CNSLC169-12|Diptera|BOLD:AAN8684
Diptera|CNSLG244-12|Diptera|BOLD:AAG3338
Phoridae|CNSLD092-12|Diptera|BOLD:ABW5540
Phoridae|CNSLD199-12|Diptera|BOLD:AAG3342
Phoridae|CNSLI172-12|Diptera|BOLD:AAG3342
Phoridae|CNSLI194-12|Diptera|BOLD:AAG3342
Phoridae|CNSLC208-12|Diptera|BOLD:AAG3342
Phoridae|CNSLI454-12|Diptera|BOLD:AAG3342
Phoridae|CNSLI424-12|Diptera|BOLD:AAG3342
Phoridae|CNSLI487-12|Diptera|BOLD:AAG3342
Phoridae|CNSLI255-12|Diptera|BOLD:AAG3342
Phoridae|CNSLI253-12|Diptera|BOLD:AAG3342
Phoridae|CNSLI240-12|Diptera|BOLD:AAG3342
Phoridae|CNSLH258-12|Diptera|BOLD:AAG3342
Phoridae|CNSLH141-12|Diptera|BOLD:AAG3342
Phoridae|CNSLF585-12|Diptera|BOLD:AAG3342
Phoridae|CNSLD074-12|Diptera|BOLD:AAG3342
Phoridae|CNSLH295-12|Diptera|BOLD:AAG3342
Phoridae|CNSLI174-12|Diptera|BOLD:AAG3342
Phoridae|CNLSJ248-12|Diptera|BOLD:AAG3342
Phoridae|CNLSJ272-12|Diptera|BOLD:AAG3342
Phoridae|CNSLD103-12|Diptera|BOLD:AAG3329
Phoridae|CNSLG206-12|Diptera|BOLD:AAU6529
Phoridae|CNSLH267-12|Diptera|BOLD:ABV8937
Phoridae|CNSLG233-12|Diptera|BOLD:ABV8937
Phoridae|CNSLI306-12|Diptera|BOLD:ABV8937
Phoridae|CNSLI342-12|Diptera|BOLD:ABV8937
Phoridae|CNSLI419-12|Diptera|BOLD:ABV8937
Phoridae|CNSLI497-12|Diptera|BOLD:ABV8937
Phoridae|CNSLI185-12|Diptera|BOLD:ABV8937
Phoridae|CNSLH157-12|Diptera|BOLD:ABV8937
Phoridae|CNSLI463-12|Diptera|BOLD:ABV8937
Phoridae|CNSLH218-12|Diptera|BOLD:ABV8937
Phoridae|CNSLI252-12|Diptera|BOLD:ABV8937
Phoridae|CNSLG255-12|Diptera|BOLD:ABV8937
Phoridae|CNSLG247-12|Diptera|BOLD:ABV8937
Phoridae|CNSLI192-12|Diptera|BOLD:ABV8937
Phoridae|CNSLF543-12|Diptera|BOLD:ABV8937
Phoridae|CNSLH293-12|Diptera|BOLD:ABV8937
Phoridae|CNSLI215-12|Diptera|BOLD:ABV8937
Phoridae|CNSLI460-12|Diptera|BOLD:ABV8937

Phoridae|CNSLH293-12|Diptera|BOLD:ABV8937
 Phoridae|CNSLI215-12|Diptera|BOLD:ABV8937
 Phoridae|CNSLI460-12|Diptera|BOLD:ABV8937
 Phoridae|CNSLI520-12|Diptera|BOLD:ABV8937
 Phoridae|CNSLI171-12|Diptera|BOLD:ABV8937
 Phoridae|CNSLJ079-12|Diptera|BOLD:ABV8937
 Phoridae|CNSLJ085-12|Diptera|BOLD:ABV8937
 Phoridae|CNSLJ193-12|Diptera|BOLD:ABV8937
 Phoridae|CNSLJ218-12|Diptera|BOLD:ABV8937
 Phoridae|CNSLQ411-13|Diptera|BOLD:AAV6398
 Diptera|nitidula|CNSLJ286-12|Diptera|BOLD:AAG3236
 Diptera|nitidula|CNSLJ229-12|Diptera|BOLD:AAG3236
 Diptera|nitidula|CNSLQ399-13|Diptera|BOLD:AAG3236
 Diptera|nitidula|CNSLJ240-12|Diptera|BOLD:AAG3236
 Diptera|nitidula|CNSLJ217-12|Diptera|BOLD:AAG3236
 Diptera|nitidula|CNSLI241-12|Diptera|BOLD:AAG3236
 Diptera|nitidula|CNSLI006-12|Diptera|BOLD:AAG3236
 Diptera|nitidula|CNSLG227-12|Diptera|BOLD:AAG3236
 Diptera|nitidula|CNSLF747-12|Diptera|BOLD:AAG3236
 Diptera|nitidula|CNSLF742-12|Diptera|BOLD:AAG3236
 Diptera|nitidula|CNSLG160-12|Diptera|BOLD:AAG3236
 Diptera|nitidula|CNSLJ069-12|Diptera|BOLD:AAG3236
 Diptera|nitidula|CNSLJ105-12|Diptera|BOLD:AAG3236
 Diptera|nitidula|CNSLQ404-13|Diptera|BOLD:AAG3236
 Diptera|nitidula|CNSLQ430-13|Diptera|BOLD:AAG3236
 Diptera|CNSLH294-12|Diptera|BOLD:ACA8298
 Phoridae|CNSLG246-12|Diptera|BOLD:AAG3301
 Phoridae|CNSLJ094-12|Diptera|BOLD:AAG3301
 Phoridae|CNSLI201-12|Diptera|BOLD:AAG3301
 Phoridae|CNSLQ363-13|Diptera|BOLD:AAG3301
 Phoridae|CNSLQ397-13|Diptera|BOLD:AAG3301
 Phoridae|CNSLQ439-13|Diptera|BOLD:AAG3301
 Phoridae|CNSLD160-12|Diptera|BOLD:AA8682
 Phoridae|CNSLQ422-13|Diptera|BOLD:AA8682
 Phoridae|CNSLQ408-13|Diptera|BOLD:AA8682
 Phoridae|CNSLH230-12|Diptera|BOLD:AA8682
 Phoridae|CNSLE164-12|Diptera|BOLD:AA8682
 Phoridae|CNSLE163-12|Diptera|BOLD:AA8682
 Phoridae|CNSLE162-12|Diptera|BOLD:AA8682
 Phoridae|CNSLE134-12|Diptera|BOLD:AA8682
 Phoridae|CNSLJ077-12|Diptera|BOLD:AA8682
 Phoridae|CNSLE217-12|Diptera|BOLD:AA8682
 Phoridae|CNSLE205-12|Diptera|BOLD:AA8682
 Phoridae|CNSLG231-12|Diptera|BOLD:AA8682
 Phoridae|CNSLE201-12|Diptera|BOLD:AA8682
 Phoridae|CNSLD399-12|Diptera|BOLD:AA8682
 Phoridae|CNSLG273-12|Diptera|BOLD:AA8682
 Phoridae|CNSLQ580-13|Diptera|BOLD:AA8682
 Phoridae|CNSLH137-12|Diptera|BOLD:AAG3292
 Phoridae|CNSLI188-12|Diptera|BOLD:AAU6600
 Phoridae|CNSLJ067-12|Diptera|BOLD:AAU6600
 Phoridae|CNSLD106-12|Diptera|BOLD:AAL9075
 Phoridae|CNSLD370-12|Diptera|BOLD:AAL9075
 Phoridae|CNSLD388-12|Diptera|BOLD:AAL9075
 Phoridae|CNSLH282-12|Diptera|BOLD:AAG3336
 Phoridae|CNSLQ151-13|Diptera|BOLD:ABU5533
 Phoridae|CNSLH235-12|Diptera|BOLD:AA8683
 Diptera|CNSLQ398-13|Diptera|BOLD:ACI8877
 Phoridae|CNSLF565-12|Diptera|BOLD:AAP4675
 Phoridae|CNSLI196-12|Diptera|BOLD:ACA5842
 Phoridae|CNSLQ400-13|Diptera|BOLD:ACA5842
 Diptera|CNSLI315-12|Diptera|BOLD:ACC0572
 Phoridae|CNSLH155-12|Diptera|BOLD:AAG3346
 Phoridae|CNSLF528-12|Diptera|BOLD:AAG3346
 Phoridae|CNSLH139-12|Diptera|BOLD:AAG3346
 Phoridae|CNSLI383-12|Diptera|BOLD:AAG3346
 Phoridae|CNSLJ119-12|Diptera|BOLD:AAG3346
 Diptera|CNSLD090-12|Diptera|BOLD:ABW8034
 Phoridae|CNSLF146-12|Diptera|BOLD:AAP4676
 Phoridae|CNSLF731-12|Diptera|BOLD:AAP4676
 Diptera|CNSLD353-12|Diptera|BOLD:ACA8247
 Phoridae|CNSLQ389-13|Diptera|BOLD:AAQ0302
 Phoridae|CNSLB111-12|Diptera|BOLD:AAL9083
 Diptera|CNSLD148-12|Diptera|BOLD:ACA7409
 Phoridae|CNSLF588-12|Diptera|BOLD:AAG3316
 Phoridae|CNSLQ271-12|Diptera|BOLD:AAU6591
 Phoridae|CNSLH213-12|Diptera|BOLD:AA8693
 Phoridae|CNSLJ195-12|Diptera|BOLD:AA8693
 Phoridae|CNSLC186-12|Diptera|BOLD:AA8693
 Phoridae|CNSLJ250-12|Diptera|BOLD:AA8693
 Phoridae|CNSLJ209-12|Diptera|BOLD:AA8693
 Phoridae|CNSLG213-12|Diptera|BOLD:AA8693
 Phoridae|CNSLJ316-12|Diptera|BOLD:AA8693
 Phoridae|CNSLQ416-13|Diptera|BOLD:AA8693
 Phoridae|CNSLQ436-13|Diptera|BOLD:AA8693
 Phoridae|CNSLF599-12|Diptera|BOLD:AAL9076
 Phoridae|CNSLB005-12|Diptera|BOLD:AAL9076
 Phoridae|CNSLD375-12|Diptera|BOLD:AAL9076
 Phoridae|CNSLH286-12|Diptera|BOLD:AAL9076
 Megaselia arcticae|CNSLJ108-12|Diptera|BOLD:AAG3248
 Megaselia arcticae|CNSLA116-12|Diptera|BOLD:AAG3248
 Megaselia arcticae|CNSLJ213-12|Diptera|BOLD:AAG3248
 Megaselia arcticae|CNSLI428-12|Diptera|BOLD:AAG3248
 Megaselia arcticae|CNSLI245-12|Diptera|BOLD:AAG3248
 Megaselia arcticae|CNSLF404-12|Diptera|BOLD:AAG3248
 Megaselia arcticae|CNSLF608-12|Diptera|BOLD:AAG3248
 Megaselia arcticae|CNSLF790-12|Diptera|BOLD:AAG3248
 Megaselia arcticae|CNSLJ217-12|Diptera|BOLD:AAG3248
 Megaselia arcticae|CNSLI178-12|Diptera|BOLD:AAG3248
 Megaselia arcticae|CNSLI183-12|Diptera|BOLD:AAG3248
 Megaselia arcticae|CNSLI420-12|Diptera|BOLD:AAG3248
 Megaselia arcticae|CNSLJ086-12|Diptera|BOLD:AAG3248

Megaselia arcticae(CNSLI103-12|Diptera|BOLD:AAG3248
 Megaselia arcticae(CNSLI420-12|Diptera|BOLD:AAG3248
 Megaselia arcticae(CNSLJ086-12|Diptera|BOLD:AAG3248
 Megaselia arcticae(CNSLQ355-13|Diptera|BOLD:AAG3248
 Diptera(CNSLD139-12|Diptera|BOLD:ACA7557
 Phoridae(CNSLF586-12|Diptera|BOLD:AAG3259
 Phoridae(CNSLI195-12|Diptera|BOLD:AAG3259
 Phoridae(CNSLC337-12|Diptera|BOLD:AAG3259
 Phoridae(CNSLD071-12|Diptera|BOLD:AAG3259
 Phoridae(CNSLF612-12|Diptera|BOLD:AAG3259
 Phoridae(CNSLQ143-13|Diptera|BOLD:AAG3259
 Phoridae(CNSLI180-12|Diptera|BOLD:AAG3259
 Phoridae(CNSLI293-12|Diptera|BOLD:AAG3259
 Phoridae(CNSLQ392-13|Diptera|BOLD:AAG3259
 Phoridae(CNSLQ396-13|Diptera|BOLD:AAG3259
 Phoridae(CNSLI259-12|Diptera|BOLD:AAG3259
 Phoridae(CNSLG235-12|Diptera|BOLD:AAG3259
 Phoridae(CNSLI200-12|Diptera|BOLD:AAG3259
 Phoridae(CNSLJ202-12|Diptera|BOLD:AAG3259
 Phoridae(CNSLA082-12|Diptera|BOLD:AAG3259
 Phoridae(CNSLJ219-12|Diptera|BOLD:AAG3259
 Phoridae(CNSLF859-12|Diptera|BOLD:AAG3259
 Phoridae(CNSLC384-12|Diptera|BOLD:AAG3259
 Phoridae(CNSLQ149-13|Diptera|BOLD:AAG3259
 Phoridae(CNSLQ403-13|Diptera|BOLD:AAG3259
 Phoridae(CNSLQ414-13|Diptera|BOLD:AAG3259
 Megaselia(CNSLJ207-12|Diptera|BOLD:ACF0575
 Megaselia(CNSLI519-12|Diptera|BOLD:AAG3274
 Megaselia(CNSLQ369-13|Diptera|BOLD:AAG3274
 Megaselia(CNSLI352-12|Diptera|BOLD:AAG3274
 Megaselia(CNSLG269-12|Diptera|BOLD:AAG3274
 Megaselia(CNSLG249-12|Diptera|BOLD:AAG3274
 Megaselia(CNSLF763-12|Diptera|BOLD:AAG3274
 Megaselia(CNSLF382-12|Diptera|BOLD:AAG3274
 Megaselia(CNSLD188-12|Diptera|BOLD:AAG3274
 Megaselia(CNSLD150-12|Diptera|BOLD:AAG3274
 Megaselia(CNSLD147-12|Diptera|BOLD:AAG3274
 Megaselia(CNSLD119-12|Diptera|BOLD:AAG3274
 Megaselia(CNSLJ215-12|Diptera|BOLD:AAG3274
 Megaselia(CNSLA260-12|Diptera|BOLD:AAG3274
 Megaselia(CNSLA127-12|Diptera|BOLD:AAG3274
 Megaselia(CNSLQ148-13|Diptera|BOLD:AAG3274
 Megaselia(CNSLA032-12|Diptera|BOLD:AAG3274
 Megaselia(CNSLJ070-12|Diptera|BOLD:AAG3274
 Megaselia(CNSLQ367-13|Diptera|BOLD:AAG3274
 Megaselia(CNSLQ418-13|Diptera|BOLD:AAG3274
 Phoridae(CNSLH149-12|Diptera|BOLD:ABU5529
 Phoridae(CNSLQ391-13|Diptera|BOLD:ABU5529
 Phoridae(CNSLH229-12|Diptera|BOLD:ABU5529
 Phoridae(CNSLG218-12|Diptera|BOLD:ABU5529
 Phoridae(CNSLQ350-13|Diptera|BOLD:ABU5529
 Phoridae(CNSLQ425-13|Diptera|BOLD:ABU5529
 Phoridae(CNSLA077-12|Diptera|BOLD:AAM9365
 Megaselia(CNSLC174-12|Diptera|BOLD:AAG3340
 Megaselia(CNSLI226-12|Diptera|BOLD:AAG3340
 Megaselia(CNSLQ429-13|Diptera|BOLD:AAG3340
 Megaselia(CNSLD219-12|Diptera|BOLD:ABU5528
 Megaselia(CNSLG241-12|Diptera|BOLD:ABU5528
 Megaselia(CNSLQ394-13|Diptera|BOLD:ABU5528
 Megaselia(CNSLJ242-12|Diptera|BOLD:ABU5528
 Megaselia(CNSLD118-12|Diptera|BOLD:ABU5528
 Megaselia(CNSLI175-12|Diptera|BOLD:ABU5528
 Megaselia(CNSLG211-12|Diptera|BOLD:ABU5528
 Megaselia(CNSLF751-12|Diptera|BOLD:ABU5528
 Megaselia(CNSLF610-12|Diptera|BOLD:ABU5528
 Megaselia(CNSLD407-12|Diptera|BOLD:ABU5528
 Megaselia(CNSLD167-12|Diptera|BOLD:ABU5528
 Megaselia(CNSLD159-12|Diptera|BOLD:ABU5528
 Megaselia(CNSLD062-12|Diptera|BOLD:ABU5528
 Megaselia(CNSLA072-12|Diptera|BOLD:ABU5528
 Megaselia(CNSLA023-12|Diptera|BOLD:ABU5528
 Megaselia(CNSLD158-12|Diptera|BOLD:ABU5528
 Megaselia(CNSLQ421-13|Diptera|BOLD:ABU5528
 Megaselia(CNSLQ384-13|Diptera|BOLD:ABU5528
 Megaselia(CNSLQ570-13|Diptera|BOLD:ABU5528
 Phoridae(CNSLF390-12|Diptera|BOLD:AAM9361
 Phoridae(CNSLD178-12|Diptera|BOLD:AAM9361
 Phoridae(CNSLJ194-12|Diptera|BOLD:AAM9361
 Phoridae(CNSLQ426-13|Diptera|BOLD:AAM9361
 Phoridae(CNSLG221-12|Diptera|BOLD:ABU5538
 Phoridae(CNSLG215-12|Diptera|BOLD:ABU5538
 Phoridae(CNSLG207-12|Diptera|BOLD:ABU5538
 Phoridae(CNSLD135-12|Diptera|BOLD:ABU5538
 Phoridae(CNSLD362-12|Diptera|BOLD:ABU5538
 Phoridae(CNSLD354-12|Diptera|BOLD:ABU5538
 Phoridae(CNSLE234-12|Diptera|BOLD:ABU5538
 Phoridae(CNSLG212-12|Diptera|BOLD:ABU5538
 Phoridae(CNSLG248-12|Diptera|BOLD:ABU5538
 Phoridae(CNSLH256-12|Diptera|BOLD:ABU5538
 Phoridae(CNSLH278-12|Diptera|BOLD:ABU5538
 Phoridae(CNSLI377-12|Diptera|BOLD:ABU5538
 Phoridae(CNSLI170-12|Diptera|BOLD:ABU5538
 Phoridae(CNSLB223-12|Diptera|BOLD:ABU5538
 Phoridae(CNSLQ412-13|Diptera|BOLD:ABU5538
 Phoridae(CNSLQ593-13|Diptera|BOLD:ABU5538
 Phoridae(CNSLF125-12|Diptera|BOLD:AAG3343
 Diptera(CNSLF597-12|Diptera|BOLD:ACB9570
 Phoridae(CNSLQ360-13|Diptera|BOLD:ACC5571
 Phoridae(CNSLF761-12|Diptera|BOLD:AAP6421
 Phoridae(CNSLQ594-13|Diptera|BOLD:AAU5683
 Xylophagus(CNSLB428-12|Diptera|BOLD:AAM7333
 Xylophagus(CNSLB429-12|Diptera|BOLD:AAM7333
 Xylophagus(CNSLJ112-12|Diptera|BOLD:AAM7333

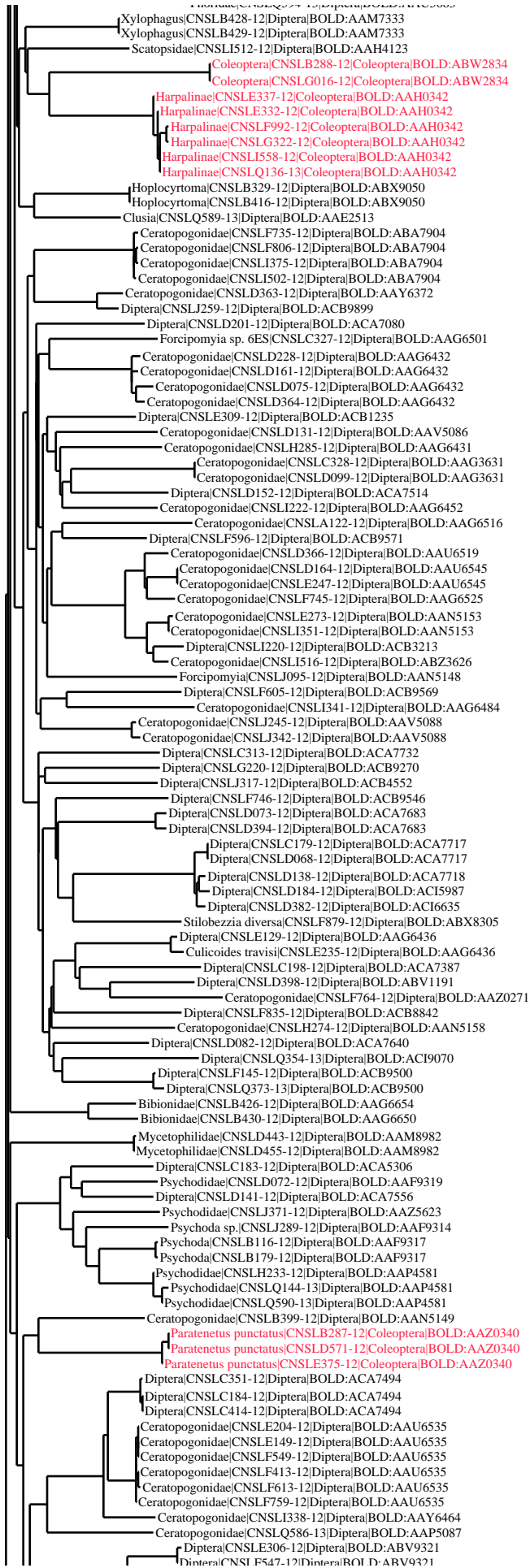

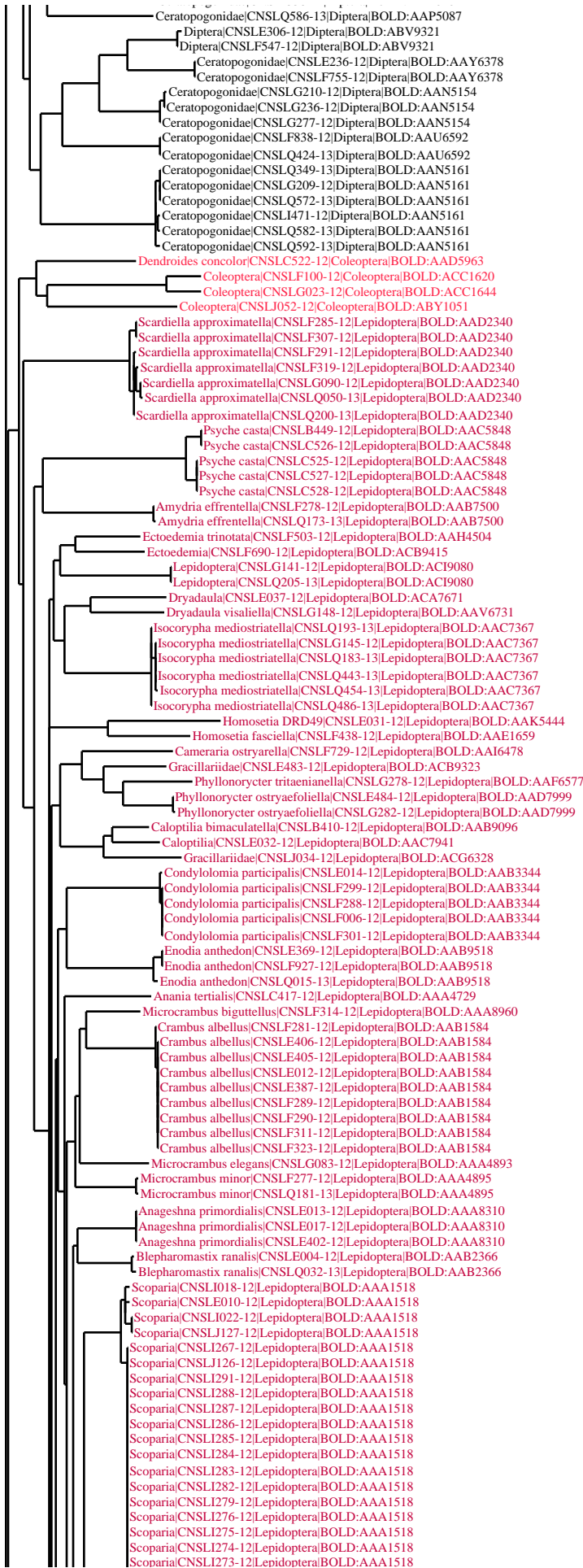

Scoparia|CNSLI275-12|Lepidoptera|BOLD:AAA1518
Scoparia|CNSLI274-12|Lepidoptera|BOLD:AAA1518
Scoparia|CNSLI273-12|Lepidoptera|BOLD:AAA1518
Scoparia|CNSLI272-12|Lepidoptera|BOLD:AAA1518
Scoparia|CNSLI271-12|Lepidoptera|BOLD:AAA1518
Scoparia|CNSLI270-12|Lepidoptera|BOLD:AAA1518
Scoparia|CNSLI269-12|Lepidoptera|BOLD:AAA1518
Scoparia|CNSLD266-12|Lepidoptera|BOLD:AAA1518
Scoparia|CNSLD248-12|Lepidoptera|BOLD:AAA1518
Scoparia|CNSLC429-12|Lepidoptera|BOLD:AAA1518
Scoparia|CNSLC428-12|Lepidoptera|BOLD:AAA1518
Scoparia|CNSLI289-12|Lepidoptera|BOLD:AAA1518
Scoparia|CNSLD234-12|Lepidoptera|BOLD:AAA1518
Scoparia|CNSLH032-12|Lepidoptera|BOLD:AAA1518
Scoparia|CNSLH031-12|Lepidoptera|BOLD:AAA1518
Scoparia|CNSLD247-12|Lepidoptera|BOLD:AAA1518
Scoparia|CNSLD240-12|Lepidoptera|BOLD:AAA1518
Scoparia|CNSLC431-12|Lepidoptera|BOLD:AAA1518
Scoparia|CNSLC425-12|Lepidoptera|BOLD:AAA1518
Scoparia|CNSLC422-12|Lepidoptera|BOLD:AAA1518
Scoparia|CNSLC420-12|Lepidoptera|BOLD:AAA1518
Scoparia|CNSLC419-12|Lepidoptera|BOLD:AAA1518
Scoparia|CNSLC421-12|Lepidoptera|BOLD:AAA1518
Scoparia|CNSLI023-12|Lepidoptera|BOLD:AAA1518
Scoparia|CNSLI024-12|Lepidoptera|BOLD:AAA1518
Scoparia|CNSLI026-12|Lepidoptera|BOLD:AAA1518
Scoparia|CNSLI027-12|Lepidoptera|BOLD:AAA1518
Scoparia|CNSLI028-12|Lepidoptera|BOLD:AAA1518
Scoparia|CNSLI266-12|Lepidoptera|BOLD:AAA1518
Scoparia|CNSLI277-12|Lepidoptera|BOLD:AAA1518
Scoparia|CNSLI278-12|Lepidoptera|BOLD:AAA1518
Scoparia|CNSLI280-12|Lepidoptera|BOLD:AAA1518
Scoparia|CNSLI281-12|Lepidoptera|BOLD:AAA1518
Scoparia|CNSLI290-12|Lepidoptera|BOLD:AAA1518
Scoparia|CNSLJ128-12|Lepidoptera|BOLD:AAA1518
Eudonia heterosalis|CNSLF003-12|Lepidoptera|BOLD:AAC3633
Eudonia heterosalis|CNSLF297-12|Lepidoptera|BOLD:AAC3633
Eudonia heterosalis|CNSLF296-12|Lepidoptera|BOLD:AAC3633
Eudonia heterosalis|CNSLF327-12|Lepidoptera|BOLD:AAC3633
Eudonia heterosalis|CNSLF322-12|Lepidoptera|BOLD:AAC3633
Eudonia heterosalis|CNSLG086-12|Lepidoptera|BOLD:AAC3633
Eudonia heterosalis|CNSLF309-12|Lepidoptera|BOLD:AAC3633
Eudonia heterosalis|CNSLF308-12|Lepidoptera|BOLD:AAC3633
Eudonia heterosalis|CNSLF317-12|Lepidoptera|BOLD:AAC3633
Eudonia heterosalis|CNSLF276-12|Lepidoptera|BOLD:AAC3633
Eudonia heterosalis|CNSLF286-12|Lepidoptera|BOLD:AAC3633
Eudonia heterosalis|CNSLQ047-13|Lepidoptera|BOLD:AAC3633
Eudonia heterosalis|CNSLQ180-13|Lepidoptera|BOLD:AAC3633
Scoparia penumbrialis|CNSLD249-12|Lepidoptera|BOLD:AAA9270
Scoparia cinereomeia|CNSLF306-12|Lepidoptera|BOLD:AAA8364
Scoparia cinereomeia|CNSLF280-12|Lepidoptera|BOLD:AAA8364
Scoparia cinereomeia|CNSLE015-12|Lepidoptera|BOLD:AAA8364
Scoparia cinereomeia|CNSLE395-12|Lepidoptera|BOLD:AAA8364
Scoparia cinereomeia|CNSLE394-12|Lepidoptera|BOLD:AAA8364
Scoparia cinereomeia|CNSLF002-12|Lepidoptera|BOLD:AAA8364
Scoparia cinereomeia|CNSLF303-12|Lepidoptera|BOLD:AAA8364
Scoparia cinereomeia|CNSLF320-12|Lepidoptera|BOLD:AAA8364
Scoparia cinereomeia|CNSLE399-12|Lepidoptera|BOLD:AAA8364
Scoparia cinereomeia|CNSLQ176-13|Lepidoptera|BOLD:AAA8364
Scoparia cinereomeia|CNSLF316-12|Lepidoptera|BOLD:AAA8364
Scoparia cinereomeia|CNSLE016-12|Lepidoptera|BOLD:AAA8364
Scoparia cinereomeia|CNSLF326-12|Lepidoptera|BOLD:AAA8364
Scoparia cinereomeia|CNSLF310-12|Lepidoptera|BOLD:AAA8364
Scoparia cinereomeia|CNSLE400-12|Lepidoptera|BOLD:AAA8364
Scoparia cinereomeia|CNSLE398-12|Lepidoptera|BOLD:AAA8364
Scoparia cinereomeia|CNSLF312-12|Lepidoptera|BOLD:AAA8364
Scoparia cinereomeia|CNSLF292-12|Lepidoptera|BOLD:AAA8364
Scoparia cinereomeia|CNSLF001-12|Lepidoptera|BOLD:AAA8364
Scoparia cinereomeia|CNSLE396-12|Lepidoptera|BOLD:AAA8364
Scoparia cinereomeia|CNSLE393-12|Lepidoptera|BOLD:AAA8364
Scoparia cinereomeia|CNSLF304-12|Lepidoptera|BOLD:AAA8364
Scoparia cinereomeia|CNSLE008-12|Lepidoptera|BOLD:AAA8364
Scoparia cinereomeia|CNSLF300-12|Lepidoptera|BOLD:AAA8364
Scoparia cinereomeia|CNSLF283-12|Lepidoptera|BOLD:AAA8364
Scoparia cinereomeia|CNSLQ467-13|Lepidoptera|BOLD:AAA8364
Scoparia cinereomeia|CNSLF287-12|Lepidoptera|BOLD:AAA8364
Scoparia cinereomeia|CNSLF284-12|Lepidoptera|BOLD:AAA8364
Scoparia cinereomeia|CNSLQ471-13|Lepidoptera|BOLD:AAA8364
Scoparia cinereomeia|CNSLQ453-13|Lepidoptera|BOLD:AAA8364
Scoparia cinereomeia|CNSLQ476-13|Lepidoptera|BOLD:AAA8364
Bryotropha gemella|CNSLD258-12|Lepidoptera|BOLD:AAC5929
Bryotropha gemella|CNSLD254-12|Lepidoptera|BOLD:AAC5929
Bryotropha gemella|CNSLD253-12|Lepidoptera|BOLD:AAC5929
Bryotropha gemella|CNSLD244-12|Lepidoptera|BOLD:AAC5929
Bryotropha gemella|CNSLD243-12|Lepidoptera|BOLD:AAC5929
Bryotropha gemella|CNSLD241-12|Lepidoptera|BOLD:AAC5929
Bryotropha gemella|CNSLC427-12|Lepidoptera|BOLD:AAC5929
Bryotropha gemella|CNSLD245-12|Lepidoptera|BOLD:AAC5929
Bryotropha gemella|CNSLB448-12|Lepidoptera|BOLD:AAC5929
Bryotropha gemella|CNSLC430-12|Lepidoptera|BOLD:AAC5929
Bryotropha gemella|CNSLD255-12|Lepidoptera|BOLD:AAC5929
Bryotropha gemella|CNSLD267-12|Lepidoptera|BOLD:AAC5929
Bryotropha gemella|CNSLD269-12|Lepidoptera|BOLD:AAC5929
Gnorimoschema semicyclionella|CNSLD611-12|Lepidoptera|BOLD:AAI5490
Bucculatrix|CNSLB413-12|Lepidoptera|BOLD:ACA7450
Bucculatrix pomifoliella|CNSLE479-12|Lepidoptera|BOLD:AAD2084
Pseudotelphusa quercinigracella|CNSLD256-12|Lepidoptera|BOLD:AAB0602
Gelechiinae|CNSLF329-12|Lepidoptera|BOLD:AAA6353
Gelechiidae|CNSLE086-12|Lepidoptera|BOLD:ACA7615
Acrobasis|CNSLQ022-13|Lepidoptera|BOLD:AAB3236
Eulogia ochrifrontella|CNSLF004-12|Lepidoptera|BOLD:AAA6771
Eulogia ochrifrontella|CNSLF302-12|Lepidoptera|BOLD:AAA6771

Acrobasis|CNSLQ022-13|Lepidoptera|BOLD: AAB3236
Eulogia ochrifrontella|CNSLF004-12|Lepidoptera|BOLD: AAA6771
Eulogia ochrifrontella|CNSLF302-12|Lepidoptera|BOLD: AAA6771
Eulogia ochrifrontella|CNSLQ446-13|Lepidoptera|BOLD: AAA6771
Chionodes sp.|CNSLD599-12|Lepidoptera|BOLD: AAA4670
Glauce pectenalaella|CNSLD246-12|Lepidoptera|BOLD: AAE7137
Glauce pectenalaella|CNSLE087-12|Lepidoptera|BOLD: AAE7137
Glauce pectenalaella|CNSLE453-12|Lepidoptera|BOLD: AAE7137
Glauce pectenalaella|CNSLF455-12|Lepidoptera|BOLD: AAE7137
Glauce pectenalaella|CNSLF521-12|Lepidoptera|BOLD: AAE7137
Glauce pectenalaella|CNSLE477-12|Lepidoptera|BOLD: AAE7137
Glauce pectenalaella|CNSLE028-12|Lepidoptera|BOLD: AAE7137
Glauce pectenalaella|CNSLE407-12|Lepidoptera|BOLD: AAE7137
Glauce pectenalaella|CNSLE026-12|Lepidoptera|BOLD: AAE7137
Glauce pectenalaella|CNSLF711-12|Lepidoptera|BOLD: AAE7137
Glauce pectenalaella|CNSLF671-12|Lepidoptera|BOLD: AAE7137
Glauce pectenalaella|CNSLF670-12|Lepidoptera|BOLD: AAE7137
Glauce pectenalaella|CNSLF484-12|Lepidoptera|BOLD: AAE7137
Glauce pectenalaella|CNSLF446-12|Lepidoptera|BOLD: AAE7137
Glauce pectenalaella|CNSLF435-12|Lepidoptera|BOLD: AAE7137
Glauce pectenalaella|CNSLE478-12|Lepidoptera|BOLD: AAE7137
Glauce pectenalaella|CNSLE454-12|Lepidoptera|BOLD: AAE7137
Glauce pectenalaella|CNSLD278-12|Lepidoptera|BOLD: AAE7137
Glauce pectenalaella|CNSLD275-12|Lepidoptera|BOLD: AAE7137
Glauce pectenalaella|CNSLD264-12|Lepidoptera|BOLD: AAE7137
Glauce pectenalaella|CNSLE472-12|Lepidoptera|BOLD: AAE7137
Glauce pectenalaella|CNSLE408-12|Lepidoptera|BOLD: AAE7137
Glauce pectenalaella|CNSLQ469-13|Lepidoptera|BOLD: AAE7137
Anacampsis tristrigella|CNSLF313-12|Lepidoptera|BOLD: AAE5851
Anacampsis tristrigella|CNSLQ028-13|Lepidoptera|BOLD: AAE5851
Anacampsis|CNSLD260-12|Lepidoptera|BOLD: ABZ4265
Anacampsis|CNSLE413-12|Lepidoptera|BOLD: ABZ4265
Anacampsis|CNSLD268-12|Lepidoptera|BOLD: ABZ4265
Anacampsis|CNSLG153-12|Lepidoptera|BOLD: ABZ4265
Anacampsis conclusella|CNSLE412-12|Lepidoptera|BOLD: ACE6387
Anacampsis conclusella|CNSLE418-12|Lepidoptera|BOLD: ACE6387
Anacampsis conclusella|CNSLD271-12|Lepidoptera|BOLD: ACE6387
Anacampsis conclusella|CNSLD250-12|Lepidoptera|BOLD: ACE6387
Anacampsis conclusella|CNSLE457-12|Lepidoptera|BOLD: ACE6387
Anacampsis conclusella|CNSLF669-12|Lepidoptera|BOLD: ACE6387
Anacampsis conclusella|CNSLF700-12|Lepidoptera|BOLD: ACE6387
Anacampsis conclusella|CNSLD251-12|Lepidoptera|BOLD: ACE6387
Anacampsis conclusella|CNSLE411-12|Lepidoptera|BOLD: ACE6387
Anacampsis conclusella|CNSLE410-12|Lepidoptera|BOLD: ACE6387
Anacampsis conclusella|CNSLF687-12|Lepidoptera|BOLD: ACE6387
Anacampsis conclusella|CNSLE391-12|Lepidoptera|BOLD: ACE6387
Anacampsis conclusella|CNSLF478-12|Lepidoptera|BOLD: ACE6387
Anacampsis conclusella|CNSLE055-12|Lepidoptera|BOLD: ACE6387
Anacampsis conclusella|CNSLD276-12|Lepidoptera|BOLD: ACE6387
Anacampsis conclusella|CNSLD270-12|Lepidoptera|BOLD: ACE6387
Anacampsis conclusella|CNSLD265-12|Lepidoptera|BOLD: ACE6387
Anacampsis conclusella|CNSLD261-12|Lepidoptera|BOLD: ACE6387
Anacampsis conclusella|CNSLE388-12|Lepidoptera|BOLD: ACE6387
Anacampsis conclusella|CNSLH164-12|Lepidoptera|BOLD: ACE6387
Anacampsis conclusella|CNSLQ492-13|Lepidoptera|BOLD: ACE6387
Anacampsis|CNSLF448-12|Lepidoptera|BOLD: AAI4518
Anacampsis|CNSLF686-12|Lepidoptera|BOLD: AAI4518
Anacampsis|CNSLF682-12|Lepidoptera|BOLD: AAI4518
Anacampsis|CNSLG132-12|Lepidoptera|BOLD: AAI4518
Anacampsis|CNSLG137-12|Lepidoptera|BOLD: AAI4518
Anacampsis|CNSLF473-12|Lepidoptera|BOLD: AAI4518
Anacampsis|CNSLF059-12|Lepidoptera|BOLD: AAI4518
Anacampsis|CNSLG283-12|Lepidoptera|BOLD: AAI4518
Anacampsis|CNSLF058-12|Lepidoptera|BOLD: AAI4518
Anacampsis|CNSLQ169-13|Lepidoptera|BOLD: AAI4518
Anacampsis|CNSLF431-12|Lepidoptera|BOLD: AAI4518
Anacampsis|CNSLF433-12|Lepidoptera|BOLD: AAI4518
Anacampsis|CNSLF026-12|Lepidoptera|BOLD: AAI4518
Anacampsis|CNSLF029-12|Lepidoptera|BOLD: AAI4518
Anacampsis|CNSLF049-12|Lepidoptera|BOLD: AAI4518
Anacampsis|CNSLF330-12|Lepidoptera|BOLD: AAI4518
Anacampsis|CNSLG152-12|Lepidoptera|BOLD: AAI4518
Anacampsis|CNSLG149-12|Lepidoptera|BOLD: AAI4518
Anacampsis|CNSLF725-12|Lepidoptera|BOLD: AAI4518
Anacampsis|CNSLF722-12|Lepidoptera|BOLD: AAI4518
Anacampsis|CNSLF720-12|Lepidoptera|BOLD: AAI4518
Anacampsis|CNSLF701-12|Lepidoptera|BOLD: AAI4518
Anacampsis|CNSLF684-12|Lepidoptera|BOLD: AAI4518
Anacampsis|CNSLF666-12|Lepidoptera|BOLD: AAI4518
Anacampsis|CNSLF519-12|Lepidoptera|BOLD: AAI4518
Anacampsis|CNSLF518-12|Lepidoptera|BOLD: AAI4518
Anacampsis|CNSLF471-12|Lepidoptera|BOLD: AAI4518
Anacampsis|CNSLF463-12|Lepidoptera|BOLD: AAI4518
Anacampsis|CNSLF032-12|Lepidoptera|BOLD: AAI4518
Anacampsis|CNSLG126-12|Lepidoptera|BOLD: AAI4518
Anacampsis|CNSLF060-12|Lepidoptera|BOLD: AAI4518
Anacampsis|CNSLQ172-13|Lepidoptera|BOLD: AAI4518
Anacampsis|CNSLH160-12|Lepidoptera|BOLD: AAI4518
Anacampsis|CNSLG284-12|Lepidoptera|BOLD: AAI4518
Anacampsis|CNSLH163-12|Lepidoptera|BOLD: AAI4518
Anacampsis|CNSLG281-12|Lepidoptera|BOLD: AAI4518
Anacampsis|CNSLQ040-13|Lepidoptera|BOLD: AAI4518
Anacampsis|CNSLQ041-13|Lepidoptera|BOLD: AAI4518
Anacampsis|CNSLQ184-13|Lepidoptera|BOLD: AAI4518
Anacampsis|CNSLQ203-13|Lepidoptera|BOLD: AAI4518
Anacampsis|CNSLF054-12|Lepidoptera|BOLD: AAI4518
Anacampsis|CNSLF039-12|Lepidoptera|BOLD: AAI4518
Anacampsis|CNSLQ487-13|Lepidoptera|BOLD: AAI4518
Anacampsis|CNSLF454-12|Lepidoptera|BOLD: AAI4518
Anacampsis|CNSLF689-12|Lepidoptera|BOLD: AAI4518
Anacampsis|CNSLF062-12|Lepidoptera|BOLD: AAI4518
Anacampsis|CNSLE039-12|Lepidoptera|BOLD: AAI4518

Anacamptis(CNSLF089-12|Lepidoptera|BOLD:AAI4518
 Anacamptis(CNSLF062-12|Lepidoptera|BOLD:AAI4518
 Anacamptis(CNSLE039-12|Lepidoptera|BOLD:AAI4518
 Anacamptis(CNSLG150-12|Lepidoptera|BOLD:AAI4518
 Anacamptis(CNSLG136-12|Lepidoptera|BOLD:AAI4518
 Anacamptis(CNSLF675-12|Lepidoptera|BOLD:AAI4518
 Anacamptis(CNSLF472-12|Lepidoptera|BOLD:AAI4518
 Anacamptis(CNSLQ501-13|Lepidoptera|BOLD:AAI4518
 Holcocera chalcifrontella(CNSLD239-12|Lepidoptera|BOLD:ABZ2738
 Holcocera chalcifrontella(CNSLE409-12|Lepidoptera|BOLD:ABZ2738
 Holcocera chalcifrontella(CNSLD233-12|Lepidoptera|BOLD:AAA8504
 Holcocera chalcifrontella(CNSLC426-12|Lepidoptera|BOLD:AAA8504
 Holcocera chalcifrontella(CNSLC423-12|Lepidoptera|BOLD:AAA8504
 Holcocera chalcifrontella(CNSLD235-12|Lepidoptera|BOLD:AAA8504
 Holcocera chalcifrontella(CNSLD252-12|Lepidoptera|BOLD:AAA8504
 Holcocera chalcifrontella(CNSLE401-12|Lepidoptera|BOLD:AAA8504
 Holcocera chalcifrontella(CNSLD257-12|Lepidoptera|BOLD:AAA8504
 Holcocera chalcifrontella(CNSLD262-12|Lepidoptera|BOLD:AAA8504
 Holcocera chalcifrontella(CNSLE009-12|Lepidoptera|BOLD:AAA8504
 Holcocera chalcifrontella(CNSLF324-12|Lepidoptera|BOLD:AAA8504
 Lapara bombycoides(CNSLI268-12|Lepidoptera|BOLD:AAB1249
 Eucosma derelecta(CNSLG085-12|Lepidoptera|BOLD:AAA9420
 Olethreutes astrologana(CNSLD231-12|Lepidoptera|BOLD:AAC2508
 Olethreutes astrologana(CNSLD237-12|Lepidoptera|BOLD:AAC2508
 Olethreutes auricapitana(CNSLG088-12|Lepidoptera|BOLD:AAF4647
 Olethreutes fasciata(CNSLE390-12|Lepidoptera|BOLD:AAC2533
 Olethreutes(CNSLH033-12|Lepidoptera|BOLD:ACF3879
 Acleris chalybeana(CNSLB408-12|Lepidoptera|BOLD:AAA7667
 Pandemis(CNSLG093-12|Lepidoptera|BOLD:AAA3659
 Sparganothis reticulatana(CNSLI020-12|Lepidoptera|BOLD:AAA9619
 Sparganothis reticulatana(CNSLI025-12|Lepidoptera|BOLD:AAA9619
 Argyrotaenia pinatubana(CNSLA185-12|Lepidoptera|BOLD:ACF5456
 Clepsis peritana(CNSLF305-12|Lepidoptera|BOLD:ABY9168
 Clepsis peritana(CNSLF328-12|Lepidoptera|BOLD:ABY9168
 Archips purpurana(CNSLQ033-13|Lepidoptera|BOLD:AAB0268
 Archips purpurana(CNSLQ038-13|Lepidoptera|BOLD:AAB0268
 Aethes interruptofasciata(CNSLQ170-13|Lepidoptera|BOLD:AAJ1300
 Eupithecia columbiata(CNSLE389-12|Lepidoptera|BOLD:AAA6295
 Orthonama obstipata(CNSLF298-12|Lepidoptera|BOLD:AAA3430
 Elaphria versicolor(CNSLD232-12|Lepidoptera|BOLD:AAA4393
 Elaphria versicolor(CNSLE006-12|Lepidoptera|BOLD:AAA4393
 Coleophora badiipennella(CNSLE474-12|Lepidoptera|BOLD:ABY4266
 Coleophora corylifoliella(CNSLD277-12|Lepidoptera|BOLD:AAJ0729
 Coleophora ostryae(CNSLG142-12|Lepidoptera|BOLD:AAA4506
 Coleophora ostryae(CNSLQ166-13|Lepidoptera|BOLD:AAA4506
 Coleophora ostryae(CNSLI105-12|Lepidoptera|BOLD:AAA4506
 Coleophora ostryae(CNSLQ511-13|Lepidoptera|BOLD:AAA4506
 Asaphocrita busckiella(CNSLA189-12|Lepidoptera|BOLD:AAA8938
 Asaphocrita busckiella(CNSLB409-12|Lepidoptera|BOLD:AAA8938
 Heterocampa guttivitta(CNSLD555-12|Lepidoptera|BOLD:AAA3773
 Sesiidae(CNSLQ025-13|Lepidoptera|BOLD:ACH2555
 Pigritia fidella(CNSLE045-12|Lepidoptera|BOLD:AAD5152
 Pigritia fidella(CNSLE415-12|Lepidoptera|BOLD:AAD5152
 Pigritia fidella(CNSLE414-12|Lepidoptera|BOLD:AAD5152
 Pigritia fidella(CNSLE452-12|Lepidoptera|BOLD:AAD5152
 Pigritia n. spP7(CNSLF030-12|Lepidoptera|BOLD:AAC6102
 Pigritia n. spP7(CNSLQ186-13|Lepidoptera|BOLD:AAC6102
 Pigritia n. spP7(CNSLF045-12|Lepidoptera|BOLD:AAC6102
 Pigritia n. spP7(CNSLF042-12|Lepidoptera|BOLD:AAC6102
 Pigritia n. spP7(CNSLF331-12|Lepidoptera|BOLD:AAC6102
 Pigritia n. spP7(CNSLF061-12|Lepidoptera|BOLD:AAC6102
 Pigritia n. spP7(CNSLF052-12|Lepidoptera|BOLD:AAC6102
 Pigritia n. spP7(CNSLF048-12|Lepidoptera|BOLD:AAC6102
 Pigritia n. spP7(CNSLF040-12|Lepidoptera|BOLD:AAC6102
 Pigritia n. spP7(CNSLG139-12|Lepidoptera|BOLD:AAC6102
 Pigritia n. spP7(CNSLG140-12|Lepidoptera|BOLD:AAC6102
 Pigritia n. spP7(CNSLG155-12|Lepidoptera|BOLD:AAC6102
 Pigritia n. spP7(CNSLG131-12|Lepidoptera|BOLD:AAC6102
 Pigritia n. spP7(CNSLG130-12|Lepidoptera|BOLD:AAC6102
 Pigritia n. spP7(CNSLF721-12|Lepidoptera|BOLD:AAC6102
 Pigritia n. spP7(CNSLF705-12|Lepidoptera|BOLD:AAC6102
 Pigritia n. spP7(CNSLF514-12|Lepidoptera|BOLD:AAC6102
 Pigritia n. spP7(CNSLF477-12|Lepidoptera|BOLD:AAC6102
 Pigritia n. spP7(CNSLF466-12|Lepidoptera|BOLD:AAC6102
 Pigritia n. spP7(CNSLF449-12|Lepidoptera|BOLD:AAC6102
 Pigritia n. spP7(CNSLF432-12|Lepidoptera|BOLD:AAC6102
 Pigritia n. spP7(CNSLF053-12|Lepidoptera|BOLD:AAC6102
 Pigritia n. spP7(CNSLQ199-13|Lepidoptera|BOLD:AAC6102
 Pigritia n. spP7(CNSLF041-12|Lepidoptera|BOLD:AAC6102
 Pigritia n. spP7(CNSLF064-12|Lepidoptera|BOLD:AAC6102
 Pigritia n. spP7(CNSLF047-12|Lepidoptera|BOLD:AAC6102
 Pigritia n. spP7(CNSLF034-12|Lepidoptera|BOLD:AAC6102
 Pigritia n. spP7(CNSLF036-12|Lepidoptera|BOLD:AAC6102
 Pigritia n. spP7(CNSLF028-12|Lepidoptera|BOLD:AAC6102
 Pigritia n. spP7(CNSLQ204-13|Lepidoptera|BOLD:AAC6102
 Pigritia n. spP7(CNSLQ202-13|Lepidoptera|BOLD:AAC6102
 Pigritia n. spP7(CNSLQ201-13|Lepidoptera|BOLD:AAC6102
 Pigritia n. spP7(CNSLQ189-13|Lepidoptera|BOLD:AAC6102
 Pigritia n. spP7(CNSLF024-12|Lepidoptera|BOLD:AAC6102
 Pigritia n. spP7(CNSLQ168-13|Lepidoptera|BOLD:AAC6102
 Pigritia n. spP7(CNSLQ188-13|Lepidoptera|BOLD:AAC6102
 Pigritia n. spP7(CNSLQ196-13|Lepidoptera|BOLD:AAC6102
 Pigritia n. spP7(CNSLQ479-13|Lepidoptera|BOLD:AAC6102
 Pigritia n. spP7(CNSLQ457-13|Lepidoptera|BOLD:AAC6102
 Pigritia n. spP7(CNSLQ452-13|Lepidoptera|BOLD:AAC6102
 Pigritia n. spP7(CNSLQ481-13|Lepidoptera|BOLD:AAC6102
 Pigritia n. spP7(CNSLG143-12|Lepidoptera|BOLD:AAC6102
 Pigritia n. spP7(CNSLG144-12|Lepidoptera|BOLD:AAC6102
 Pigritia n. spP7(CNSLG135-12|Lepidoptera|BOLD:AAC6102
 Pigritia n. spP7(CNSLG138-12|Lepidoptera|BOLD:AAC6102
 Pigritia n. spP7(CNSLG127-12|Lepidoptera|BOLD:AAC6102
 Pigritia n. spP7(CNSLG128-12|Lepidoptera|BOLD:AAC6102
 Pigritia n. spP7(CNSLQ1718-12|Lepidoptera|BOLD:AAC6102

Pigritia n. sp7[CNSLQ135-12|Lepidoptera|BOLD: AAC6102
 Pigritia n. sp7[CNSLQ127-12|Lepidoptera|BOLD: AAC6102
 Pigritia n. sp7[CNSLQ128-12|Lepidoptera|BOLD: AAC6102
 Pigritia n. sp7[CNSLF718-12|Lepidoptera|BOLD: AAC6102
 Pigritia n. sp7[CNSLF726-12|Lepidoptera|BOLD: AAC6102
 Pigritia n. sp7[CNSLF691-12|Lepidoptera|BOLD: AAC6102
 Pigritia n. sp7[CNSLF710-12|Lepidoptera|BOLD: AAC6102
 Pigritia n. sp7[CNSLF057-12|Lepidoptera|BOLD: AAC6102
 Pigritia n. sp7[CNSLF037-12|Lepidoptera|BOLD: AAC6102
 Pigritia n. sp7[CNSLQ163-13|Lepidoptera|BOLD: AAC6102
 Pigritia n. sp7[CNSLF668-12|Lepidoptera|BOLD: AAC6102
 Pigritia n. sp7[CNSLF509-12|Lepidoptera|BOLD: AAC6102
 Pigritia n. sp7[CNSLF504-12|Lepidoptera|BOLD: AAC6102
 Pigritia n. sp7[CNSLF500-12|Lepidoptera|BOLD: AAC6102
 Pigritia n. sp7[CNSLF499-12|Lepidoptera|BOLD: AAC6102
 Pigritia n. sp7[CNSLF498-12|Lepidoptera|BOLD: AAC6102
 Pigritia n. sp7[CNSLF491-12|Lepidoptera|BOLD: AAC6102
 Pigritia n. sp7[CNSLF487-12|Lepidoptera|BOLD: AAC6102
 Pigritia n. sp7[CNSLF482-12|Lepidoptera|BOLD: AAC6102
 Pigritia n. sp7[CNSLF482-12|Lepidoptera|BOLD: AAC6102
 Pigritia n. sp7[CNSLF033-12|Lepidoptera|BOLD: AAC6102
 Pigritia n. sp7[CNSLQ162-13|Lepidoptera|BOLD: AAC6102
 Pigritia n. sp7[CNSLQ194-13|Lepidoptera|BOLD: AAC6102
 Pigritia n. sp7[CNSLF050-12|Lepidoptera|BOLD: AAC6102
 Pigritia n. sp7[CNSLQ192-13|Lepidoptera|BOLD: AAC6102
 Pigritia n. sp7[CNSLQ164-13|Lepidoptera|BOLD: AAC6102
 Pigritia n. sp7[CNSLQ198-13|Lepidoptera|BOLD: AAC6102
 Pigritia n. sp7[CNSLQ197-13|Lepidoptera|BOLD: AAC6102
 Pigritia n. sp7[CNSLQ167-13|Lepidoptera|BOLD: AAC6102
 Pigritia n. sp7[CNSLQ445-13|Lepidoptera|BOLD: AAC6102
 Pigritia n. sp7[CNSLQ456-13|Lepidoptera|BOLD: AAC6102
 Pigritia n. sp7[CNSLQ451-13|Lepidoptera|BOLD: AAC6102
 Pigritia n. sp7[CNSLQ449-13|Lepidoptera|BOLD: AAC6102
 Pigritia n. sp7[CNSLQ448-13|Lepidoptera|BOLD: AAC6102
 Pigritia n. sp7[CNSLQ447-13|Lepidoptera|BOLD: AAC6102
 Pigritia n. sp7[CNSLQ190-13|Lepidoptera|BOLD: AAC6102
 Pigritia n. sp7[CNSLQ504-13|Lepidoptera|BOLD: AAC6102
 Pigritia n. sp7[CNSLG279-12|Lepidoptera|BOLD: AAC6102
 Pigritia n. sp7[CNSLG280-12|Lepidoptera|BOLD: AAC6102
 Pigritia n. sp7[CNSLQ491-13|Lepidoptera|BOLD: AAC6102
 Pigritia n. sp7[CNSLQ493-13|Lepidoptera|BOLD: AAC6102
 Pigritia n. sp7[CNSLQ497-13|Lepidoptera|BOLD: AAC6102
 Pigritia n. sp7[CNSLQ444-13|Lepidoptera|BOLD: AAC6102
 Pigritia n. sp7[CNSLQ499-13|Lepidoptera|BOLD: AAC6102
 Pigritia n. sp7[CNSLQ465-13|Lepidoptera|BOLD: AAC6102
 Pigritia n. sp7[CNSLG285-12|Lepidoptera|BOLD: AAC6102
 Pigritia n. sp7[CNSLQ521-13|Lepidoptera|BOLD: AAC6102
 Pigritia n. sp7[CNSLG129-12|Lepidoptera|BOLD: ACF3914
 Pigritia n. sp7[CNSLF474-12|Lepidoptera|BOLD: ACF3914
 Pigritia n. sp7[CNSLQ182-13|Lepidoptera|BOLD: ACF3914
 Pigritia n. sp7[CNSLF027-12|Lepidoptera|BOLD: ACF3914
 Pigritia n. sp7[CNSLQ480-13|Lepidoptera|BOLD: ACF3914
 Pigritia n. sp7[CNSLQ178-13|Lepidoptera|BOLD: ACF3914
 Pigritia n. sp7[CNSLQ044-13|Lepidoptera|BOLD: ACF3914
 Pigritia n. sp7[CNSLQ042-13|Lepidoptera|BOLD: ACF3914
 Pigritia n. sp7[CNSLQ489-13|Lepidoptera|BOLD: ACF3914
 Pigritia n. sp7[CNSLQ519-13|Lepidoptera|BOLD: ACF3914
 Pigritia[CNSLQ191-13|Lepidoptera|BOLD: ACI6314
 Pigritia[CNSLQ470-13|Lepidoptera|BOLD: ACI6314
 Pigritia[CNSLQ523-13|Lepidoptera|BOLD: ACI6314
 Asaphocrita[CNSLD236-12|Lepidoptera|BOLD: AAC4238
 Asaphocrita[CNSLC418-12|Lepidoptera|BOLD: AAC4238
 Asaphocrita[CNSLD242-12|Lepidoptera|BOLD: AAC4238
 Asaphocrita[CNSLE385-12|Lepidoptera|BOLD: AAA8940
 Asaphocrita[CNSLE386-12|Lepidoptera|BOLD: AAA8940
 Dyspyralis illocata[CNSLF315-12|Lepidoptera|BOLD: AAB6432
 Dyspyralis illocata[CNSLE011-12|Lepidoptera|BOLD: AAB6432
 Dyspyralis illocata[CNSLF005-12|Lepidoptera|BOLD: AAB6432
 Dyspyralis illocata[CNSLF293-12|Lepidoptera|BOLD: AAB6432
 Dyspyralis illocata[CNSLF318-12|Lepidoptera|BOLD: AAB6432
 Dyspyralis illocata[CNSLF321-12|Lepidoptera|BOLD: AAB6432
 Dyspyralis illocata[CNSLF325-12|Lepidoptera|BOLD: AAB6432
 Orthodes detracta[CNSLE371-12|Lepidoptera|BOLD: AAA6122
 Chytonix palliatricula[CNSLD556-12|Lepidoptera|BOLD: AAA6619
 Chytonix palliatricula[CNSLD272-12|Lepidoptera|BOLD: AAA6619
 Chytonix palliatricula[CNSLE370-12|Lepidoptera|BOLD: AAA6619
 Chytonix palliatricula[CNSLE374-12|Lepidoptera|BOLD: AAA6619
 Chytonix palliatricula[CNSLF925-12|Lepidoptera|BOLD: AAA6619
 Morrisonia latex[CNSLE023-12|Lepidoptera|BOLD: AAB0781
 Morrisonia latex[CNSLF294-12|Lepidoptera|BOLD: AAB0781
 Morrisonia latex[CNSLF712-12|Lepidoptera|BOLD: AAB0781
 Morrisonia confusa[CNSLF295-12|Lepidoptera|BOLD: AAA6652
 Morrisonia confusa[CNSLE404-12|Lepidoptera|BOLD: AAA6652
 Morrisonia confusa[CNSLD281-12|Lepidoptera|BOLD: AAA6652
 Morrisonia confusa[CNSLE001-12|Lepidoptera|BOLD: AAA6652
 Morrisonia confusa[CNSLD294-12|Lepidoptera|BOLD: AAA6652
 Morrisonia confusa[CNSLD282-12|Lepidoptera|BOLD: AAA6652
 Morrisonia confusa[CNSLC439-12|Lepidoptera|BOLD: AAA6652
 Morrisonia confusa[CNSLC435-12|Lepidoptera|BOLD: AAA6652
 Morrisonia confusa[CNSLC438-12|Lepidoptera|BOLD: AAA6652
 Morrisonia confusa[CNSLF332-12|Lepidoptera|BOLD: AAA6652
 Morrisonia confusa[CNSLG080-12|Lepidoptera|BOLD: AAA6652
 Morrisonia confusa[CNSLH030-12|Lepidoptera|BOLD: AAA6652
 Agonopterix pulvipennella[CNSLA186-12|Lepidoptera|BOLD: AAA7550
 Anathix ralla[CNSLJ441-12|Lepidoptera|BOLD: AAC9569
 Catocala palaeogama[CNSLD280-12|Lepidoptera|BOLD: ACE7470
 Renia factiosalis[CNSLH037-12|Lepidoptera|BOLD: AAA8624
 Renia discoloralis[CNSLH301-12|Lepidoptera|BOLD: AAA6434
 Renia[CNSLQ012-13|Lepidoptera|BOLD: ACH2556
 Idia julia[CNSLQ301-12|Lepidoptera|BOLD: AAA3327
 Idia julia[CNSLQ035-13|Lepidoptera|BOLD: AAA3327
 Idia rotundalis[CNSLH303-12|Lepidoptera|BOLD: AAA3326
 Idia rotundalis[CNSLH035-12|Lepidoptera|BOLD: AAA3326
 Idia rotundalis[CNSLQ037-13|Lepidoptera|BOLD: AAA3326

Idia rotundalis|CNSLH303-12|Lepidoptera|BOLD:AAA3326
Idia rotundalis|CNSLH035-12|Lepidoptera|BOLD:AAA3326
Idia rotundalis|CNSLQ027-13|Lepidoptera|BOLD:AAA3326
Idia rotundalis|CNSLQ031-13|Lepidoptera|BOLD:AAA3326
Idia rotundalis|CNSLH034-12|Lepidoptera|BOLD:ACE4734
Idia rotundalis|CNSLQ034-13|Lepidoptera|BOLD:ACE4734
Idia rotundalis|CNSLQ036-13|Lepidoptera|BOLD:ACE4734
Zanclognatha lituralis|CNSLE372-12|Lepidoptera|BOLD:AAB3774
Zanclognatha lituralis|CNSLE373-12|Lepidoptera|BOLD:AAB3774
Zanclognatha lituralis|CNSLF929-12|Lepidoptera|BOLD:AAB3774
Zanclognatha lituralis|CNSLF931-12|Lepidoptera|BOLD:AAB3774
Zanclognatha laevigata|CNSLQ019-13|Lepidoptera|BOLD:ABZ7767
Zanclognatha laevigata|CNSLQ016-13|Lepidoptera|BOLD:ABZ7767
Zanclognatha laevigata|CNSLQ026-13|Lepidoptera|BOLD:ABZ7767
Zanclognatha jacchusalis|CNSLD230-12|Lepidoptera|BOLD:AAA5206
Zanclognatha jacchusalis|CNSLD557-12|Lepidoptera|BOLD:AAA5206
Zanclognatha jacchusalis|CNSLE003-12|Lepidoptera|BOLD:AAA5206
Zanclognatha jacchusalis|CNSLG300-12|Lepidoptera|BOLD:AAA5206
Zanclognatha jacchusalis|CNSLQ017-13|Lepidoptera|BOLD:AAA5206
Zanclognatha jacchusalis|CNSLQ020-13|Lepidoptera|BOLD:AAA5206
Zanclognatha jacchusalis|CNSLF928-12|Lepidoptera|BOLD:AAA5206
Zanclognatha jacchusalis|CNSLF930-12|Lepidoptera|BOLD:AAA5206
Zanclognatha jacchusalis|CNSLF933-12|Lepidoptera|BOLD:AAA5206
Zanclognatha jacchusalis|CNSLG302-12|Lepidoptera|BOLD:AAA5206
Zanclognatha jacchusalis|CNSLQ011-13|Lepidoptera|BOLD:AAA5206
Zanclognatha jacchusalis|CNSLQ014-13|Lepidoptera|BOLD:AAA5206
Zanclognatha jacchusalis|CNSLH302-12|Lepidoptera|BOLD:AAA5206
Zanclognatha jacchusalis|CNSLQ037-13|Lepidoptera|BOLD:AAA5206
Zanclognatha jacchusalis|CNSLQ029-13|Lepidoptera|BOLD:AAA5206
Zanclognatha jacchusalis|CNSLQ039-13|Lepidoptera|BOLD:AAA5206
Lophocampa caryae|CNSLG082-12|Lepidoptera|BOLD:AAB3918
Lophocampa caryae|CNSLH029-12|Lepidoptera|BOLD:AAB3918
Halysidota tessellaris|CNSLF698-12|Lepidoptera|BOLD:AAA3425
Halysidota tessellaris|CNSLG087-12|Lepidoptera|BOLD:AAA3425
Halysidota tessellaris|CNSLQ048-13|Lepidoptera|BOLD:AAA3425
Virbia opella|CNSLE002-12|Lepidoptera|BOLD:ACF4452
Orgyia leucostigma|CNSLD283-12|Lepidoptera|BOLD:AAA6431
Orgyia definita|CNSLG091-12|Lepidoptera|BOLD:AAA7686
Cosmopterix clemensella|CNSLE052-12|Lepidoptera|BOLD:AAE9762
Cosmopterix clemensella|CNSLF441-12|Lepidoptera|BOLD:ABY6556
Cosmopterix clemensella|CNSLQ187-13|Lepidoptera|BOLD:ABY6556
Cosmopterix abdita|CNSLQ450-13|Lepidoptera|BOLD:AAE4000
Cosmopterix|CNSLF483-12|Lepidoptera|BOLD:ABZ0184
Cosmopterix|CNSLE073-12|Lepidoptera|BOLD:ABZ0184
Cosmopterix|CNSLF437-12|Lepidoptera|BOLD:ABZ0184
Cosmopterix|CNSLF703-12|Lepidoptera|BOLD:ABZ0184
Cosmopterix|CNSLF719-12|Lepidoptera|BOLD:ABZ0184
Cosmopterix|CNSLF696-12|Lepidoptera|BOLD:ABZ0184
Cosmopterix|CNSLF694-12|Lepidoptera|BOLD:ABZ0184
Cosmopterix|CNSLF480-12|Lepidoptera|BOLD:ABZ0184
Cosmopterix|CNSLF430-12|Lepidoptera|BOLD:ABZ0184
Cosmopterix|CNSLE482-12|Lepidoptera|BOLD:ABZ0184
Cosmopterix|CNSLE468-12|Lepidoptera|BOLD:ABZ0184
Cosmopterix|CNSLQ488-13|Lepidoptera|BOLD:ABZ0184
Cosmopterix|CNSLE475-12|Lepidoptera|BOLD:ABZ0184
Cosmopterix|CNSLQ500-13|Lepidoptera|BOLD:ABZ0184
Cosmopterix|CNSLF681-12|Lepidoptera|BOLD:ABZ0184
Cosmopterix|CNSLF693-12|Lepidoptera|BOLD:ABZ0184
Cosmopterix|CNSLE074-12|Lepidoptera|BOLD:ABZ0184
Cosmopterix|CNSLE071-12|Lepidoptera|BOLD:ABZ0184
Cosmopterix|CNSLE033-12|Lepidoptera|BOLD:ABZ0184
Cosmopterix|CNSLE060-12|Lepidoptera|BOLD:ABZ0184
Cosmopterix|CNSLF492-12|Lepidoptera|BOLD:ABZ0184
Cosmopterix|CNSLF505-12|Lepidoptera|BOLD:ABZ0184
Cosmopterix|CNSLE024-12|Lepidoptera|BOLD:ABZ0184
Cosmopterix|CNSLE070-12|Lepidoptera|BOLD:ABZ0184
Cosmopterix|CNSLE081-12|Lepidoptera|BOLD:ABZ0184
Cosmopterix|CNSLF444-12|Lepidoptera|BOLD:ABZ0184
Cosmopterix|CNSLE025-12|Lepidoptera|BOLD:ABZ0184
Cosmopterix|CNSLF447-12|Lepidoptera|BOLD:ABZ0184
Cosmopterix|CNSLF680-12|Lepidoptera|BOLD:ABZ0184
Cosmopterix|CNSLF715-12|Lepidoptera|BOLD:ABZ0184
Cosmopterix|CNSLF043-12|Lepidoptera|BOLD:ABZ0184
Cosmopterix|CNSLE088-12|Lepidoptera|BOLD:ABZ0184
Cosmopterix|CNSLE084-12|Lepidoptera|BOLD:ABZ0184
Cosmopterix|CNSLE083-12|Lepidoptera|BOLD:ABZ0184
Cosmopterix|CNSLE082-12|Lepidoptera|BOLD:ABZ0184
Cosmopterix|CNSLE080-12|Lepidoptera|BOLD:ABZ0184
Cosmopterix|CNSLE078-12|Lepidoptera|BOLD:ABZ0184
Cosmopterix|CNSLE076-12|Lepidoptera|BOLD:ABZ0184
Cosmopterix|CNSLE075-12|Lepidoptera|BOLD:ABZ0184
Cosmopterix|CNSLE072-12|Lepidoptera|BOLD:ABZ0184
Cosmopterix|CNSLE069-12|Lepidoptera|BOLD:ABZ0184
Cosmopterix|CNSLE067-12|Lepidoptera|BOLD:ABZ0184
Cosmopterix|CNSLE066-12|Lepidoptera|BOLD:ABZ0184
Cosmopterix|CNSLE062-12|Lepidoptera|BOLD:ABZ0184
Cosmopterix|CNSLE059-12|Lepidoptera|BOLD:ABZ0184
Cosmopterix|CNSLE054-12|Lepidoptera|BOLD:ABZ0184
Cosmopterix|CNSLE051-12|Lepidoptera|BOLD:ABZ0184
Cosmopterix|CNSLE049-12|Lepidoptera|BOLD:ABZ0184
Cosmopterix|CNSLE048-12|Lepidoptera|BOLD:ABZ0184
Cosmopterix|CNSLE042-12|Lepidoptera|BOLD:ABZ0184
Cosmopterix|CNSLE038-12|Lepidoptera|BOLD:ABZ0184
Cosmopterix|CNSLE030-12|Lepidoptera|BOLD:ABZ0184
Cosmopterix|CNSLE022-12|Lepidoptera|BOLD:ABZ0184
Cosmopterix|CNSLE020-12|Lepidoptera|BOLD:ABZ0184
Cosmopterix|CNSLD292-12|Lepidoptera|BOLD:ABZ0184
Cosmopterix|CNSLD291-12|Lepidoptera|BOLD:ABZ0184
Cosmopterix|CNSLD290-12|Lepidoptera|BOLD:ABZ0184
Cosmopterix|CNSLD288-12|Lepidoptera|BOLD:ABZ0184
Cosmopterix|CNSLD287-12|Lepidoptera|BOLD:ABZ0184
Cosmopterix|CNSLD286-12|Lepidoptera|BOLD:ABZ0184

Cosmopterix|CNSLQ483-13|Lepidoptera|BOLD:ABZ0184
Cosmopterix|CNSLQ531-13|Lepidoptera|BOLD:ABZ0184
Cosmopterix|CNSLQ532-13|Lepidoptera|BOLD:ABZ0184
Fabiola|CNSLD263-12|Lepidoptera|BOLD:AAJ0310
Eido trimaculella|CNSLE403-12|Lepidoptera|BOLD:AA87910
Epicallima argenticinctella|CNSLF436-12|Lepidoptera|BOLD:AAA9667
Campaea perlata|CNSLF460-12|Lepidoptera|BOLD:AAA2078
Campaea perlata|CNSLG077-12|Lepidoptera|BOLD:AAA2078
Nepytia|CNSLC433-12|Lepidoptera|BOLD:AAA7461
Lambdina fiscellaria|CNSLG079-12|Lepidoptera|BOLD:ACE9387
Lambdina fiscellaria|CNSLG078-12|Lepidoptera|BOLD:AAA5482
Lambdina fiscellaria|CNSLD279-12|Lepidoptera|BOLD:AAA5482
Lambdina fiscellaria|CNSLJ440-12|Lepidoptera|BOLD:AAA5482
Lambdina fiscellaria|CNSLJ442-12|Lepidoptera|BOLD:AAA5482
Probolo|CNSLG081-12|Lepidoptera|BOLD:AAA5915
Melanolopia signataria|CNSLD289-12|Lepidoptera|BOLD:AAJ9298
Melanolopia signataria|CNSLE007-12|Lepidoptera|BOLD:AAJ9298
Melanolopia signataria|CNSLQ001-13|Lepidoptera|BOLD:AAJ9298
Ectropis crepuscularia|CNSLB412-12|Lepidoptera|BOLD:AAA2073
Hypagyrtis|CNSLF667-12|Lepidoptera|BOLD:AAA4056
Hypagyrtis|CNSLF450-12|Lepidoptera|BOLD:AAA4056
Hypagyrtis|CNSLF677-12|Lepidoptera|BOLD:AAA4056
Hypagyrtis|CNSLF461-12|Lepidoptera|BOLD:AAA4056
Hypagyrtis|CNSLG287-12|Lepidoptera|BOLD:AAA4056
Cepphis armataria|CNSLD558-12|Lepidoptera|BOLD:AA8724
Scopula limboudata|CNSLQ030-13|Lepidoptera|BOLD:AAA4208
Cosmopterigidae|CNSLF501-12|Lepidoptera|BOLD:ACB8970
Dichomeris georgiella|CNSLA188-12|Lepidoptera|BOLD:AAA7551
Dichomeris georgiella|CNSLG084-12|Lepidoptera|BOLD:AAA7551
Dichomeris georgiella|CNSLC434-12|Lepidoptera|BOLD:AAA7551
Dichomeris georgiella|CNSLC432-12|Lepidoptera|BOLD:AAA7551
Dichomeris georgiella|CNSLI019-12|Lepidoptera|BOLD:AAA7551
Dichomeris georgiella|CNSLI021-12|Lepidoptera|BOLD:AAA7551
Psilocorsis reflexella|CNSLE005-12|Lepidoptera|BOLD:AAW5755
Psilocorsis reflexella|CNSLE018-12|Lepidoptera|BOLD:AAW5755
Psilocorsis reflexella|CNSLE392-12|Lepidoptera|BOLD:AAW5755
Machimia tentoriferella|CNSLG092-12|Lepidoptera|BOLD:AAA7893
Elachista madarella|CNSLE464-12|Lepidoptera|BOLD:ACB9461
Elachista|CNSLE034-12|Lepidoptera|BOLD:AAI6200
Elachista|CNSLE043-12|Lepidoptera|BOLD:AAI6200
Elachista|CNSLE063-12|Lepidoptera|BOLD:AAI6200
Elachista|CNSLE068-12|Lepidoptera|BOLD:AAI6200
Elachista|CNSLE056-12|Lepidoptera|BOLD:AAI6200
Elachista|CNSLE036-12|Lepidoptera|BOLD:AAI6200
Elachista|CNSLE461-12|Lepidoptera|BOLD:AAI6200
Elachista|CNSLD296-12|Lepidoptera|BOLD:AAI6200
Elachista|CNSLE064-12|Lepidoptera|BOLD:AAI6200
Elachista|CNSLF513-12|Lepidoptera|BOLD:AAI6200
Elachista irrorata|CNSLG151-12|Lepidoptera|BOLD:AA7314
Elachista irrorata|CNSLH162-12|Lepidoptera|BOLD:AA7314
Elachista illectella|CNSLI106-12|Lepidoptera|BOLD:AAD9052
Elachista illectella|CNSLB411-12|Lepidoptera|BOLD:AAD9052
Elachista illectella|CNSLA292-12|Lepidoptera|BOLD:AAD9052
Elachista illectella|CNSLG286-12|Lepidoptera|BOLD:AAD9052
Elachista illectella|CNSLI107-12|Lepidoptera|BOLD:AAD9052
Carposina|CNSLD238-12|Lepidoptera|BOLD:ACA8187
Paectes oculatrix|CNSLF926-12|Lepidoptera|BOLD:AAI347
Stathmopoda aenea|CNSLE085-12|Lepidoptera|BOLD:AAD0510
Dichomeris ligulella|CNSLA187-12|Lepidoptera|BOLD:AAA8109
Dichomeris ligulella|CNSLC436-12|Lepidoptera|BOLD:AAA8109
Dichomeris ligulella|CNSLC437-12|Lepidoptera|BOLD:AAA8109
Dichomeris punctidiscellus|CNSLD259-12|Lepidoptera|BOLD:AAI333
Dichomeris ochripallia|CNSLF282-12|Lepidoptera|BOLD:AAI9564
Dichomeris ochripallia|CNSLF279-12|Lepidoptera|BOLD:AAI9564
Dichomeris ochripallia|CNSLG089-12|Lepidoptera|BOLD:AAI9564
Dichomeris punctipennella|CNSLE053-12|Lepidoptera|BOLD:AA87772
Dichomeris punctipennella|CNSLF717-12|Lepidoptera|BOLD:AA87772
Dichomeris punctipennella|CNSLF465-12|Lepidoptera|BOLD:AA87772
Dichomeris punctipennella|CNSLF035-12|Lepidoptera|BOLD:AA87772
Dichomeris punctipennella|CNSLE471-12|Lepidoptera|BOLD:AA87772
Dichomeris punctipennella|CNSLD274-12|Lepidoptera|BOLD:AA87772
Dichomeris punctipennella|CNSLE417-12|Lepidoptera|BOLD:AA87772
Dichomeris punctipennella|CNSLQ165-13|Lepidoptera|BOLD:AA87772
Dichomeris punctipennella|CNSLF495-12|Lepidoptera|BOLD:AA87772
Dichomeris punctipennella|CNSLE040-12|Lepidoptera|BOLD:AA87772
Dichomeris punctipennella|CNSLE027-12|Lepidoptera|BOLD:AA87772
Dichomeris punctipennella|CNSLF434-12|Lepidoptera|BOLD:AA87772
Dichomeris punctipennella|CNSLF517-12|Lepidoptera|BOLD:AA87772
Dichomeris punctipennella|CNSLF692-12|Lepidoptera|BOLD:AA87772
Dichomeris punctipennella|CNSLE019-12|Lepidoptera|BOLD:AA87772
Dichomeris punctipennella|CNSLG147-12|Lepidoptera|BOLD:AA87772
Dichomeris punctipennella|CNSLQ175-13|Lepidoptera|BOLD:AA87772
Dichomeris punctipennella|CNSLF709-12|Lepidoptera|BOLD:AA87772
Dichomeris punctipennella|CNSLG134-12|Lepidoptera|BOLD:AA87772
Dichomeris punctipennella|CNSLF702-12|Lepidoptera|BOLD:AA87772
Dichomeris punctipennella|CNSLF706-12|Lepidoptera|BOLD:AA87772
Dichomeris punctipennella|CNSLF688-12|Lepidoptera|BOLD:AA87772
Dichomeris punctipennella|CNSLF679-12|Lepidoptera|BOLD:AA87772
Dichomeris punctipennella|CNSLF672-12|Lepidoptera|BOLD:AA87772
Dichomeris punctipennella|CNSLF510-12|Lepidoptera|BOLD:AA87772
Dichomeris punctipennella|CNSLF470-12|Lepidoptera|BOLD:AA87772
Dichomeris punctipennella|CNSLF464-12|Lepidoptera|BOLD:AA87772
Dichomeris punctipennella|CNSLF056-12|Lepidoptera|BOLD:AA87772
Dichomeris punctipennella|CNSLF038-12|Lepidoptera|BOLD:AA87772
Dichomeris punctipennella|CNSLE462-12|Lepidoptera|BOLD:AA87772
Dichomeris punctipennella|CNSLE458-12|Lepidoptera|BOLD:AA87772
Dichomeris punctipennella|CNSLE460-12|Lepidoptera|BOLD:AA87772
Dichomeris punctipennella|CNSLF031-12|Lepidoptera|BOLD:AA87772
Dichomeris punctipennella|CNSLE397-12|Lepidoptera|BOLD:AA87772
Dichomeris punctipennella|CNSLF440-12|Lepidoptera|BOLD:AA87772
Dichomeris punctipennella|CNSLE451-12|Lepidoptera|BOLD:AA87772
Dichomeris punctipennella|CNSLE456-12|Lepidoptera|BOLD:AA87772

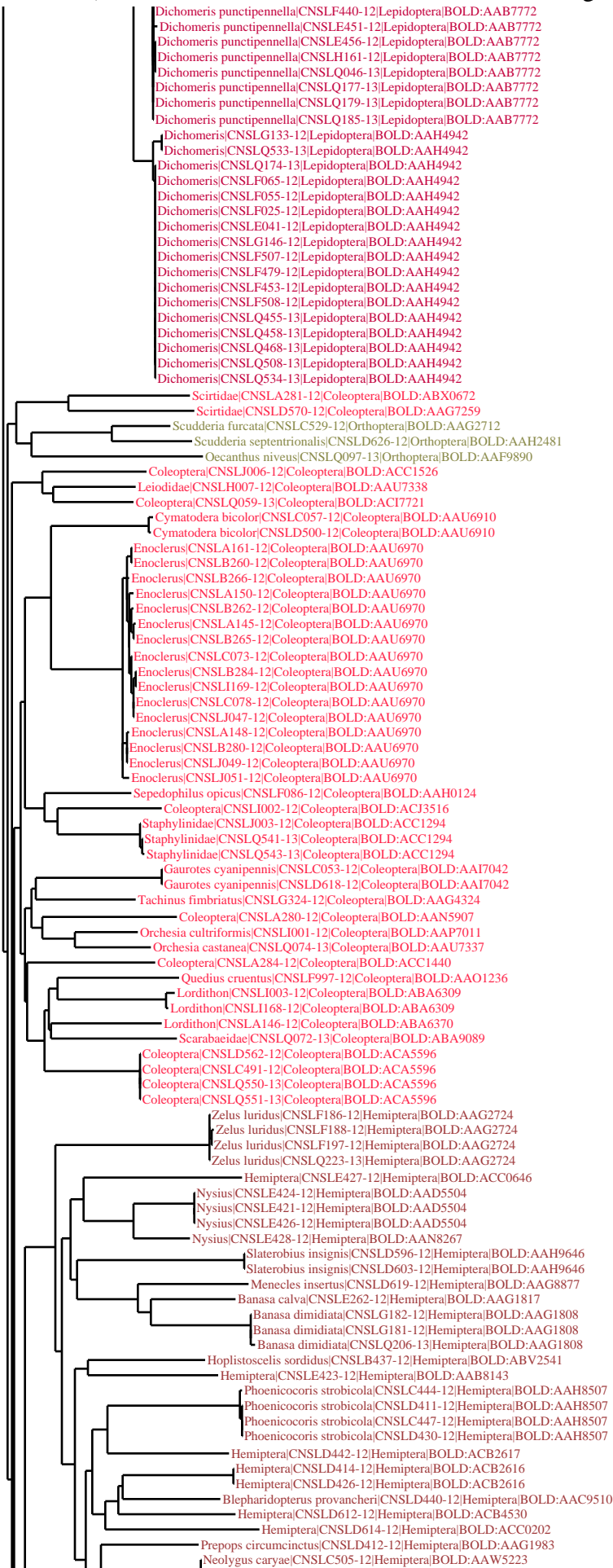

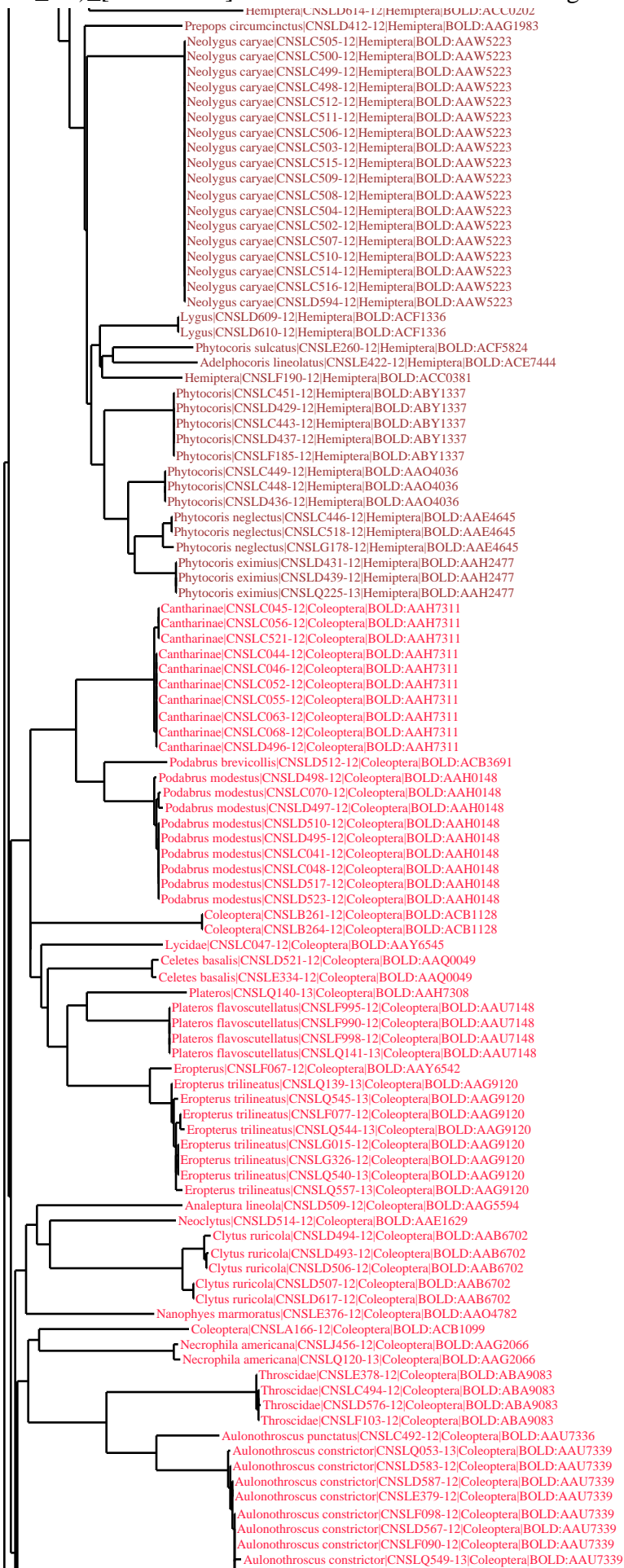

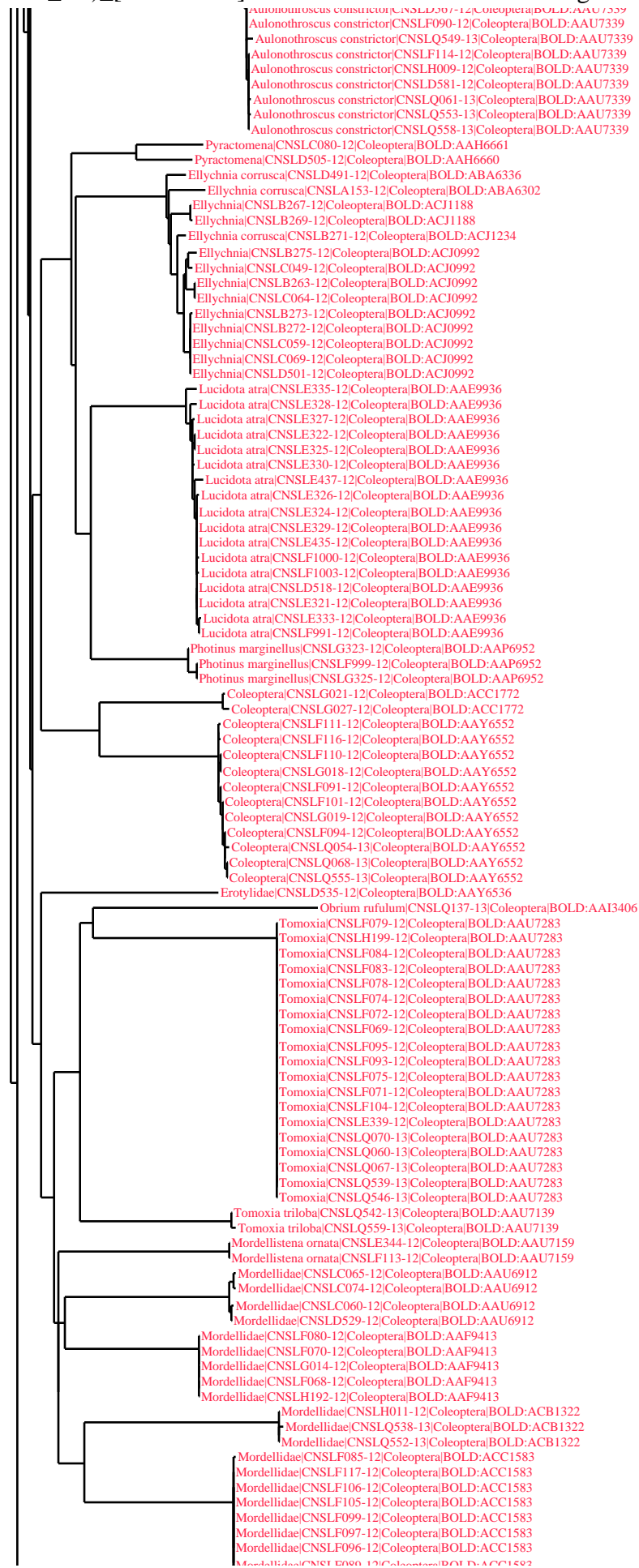

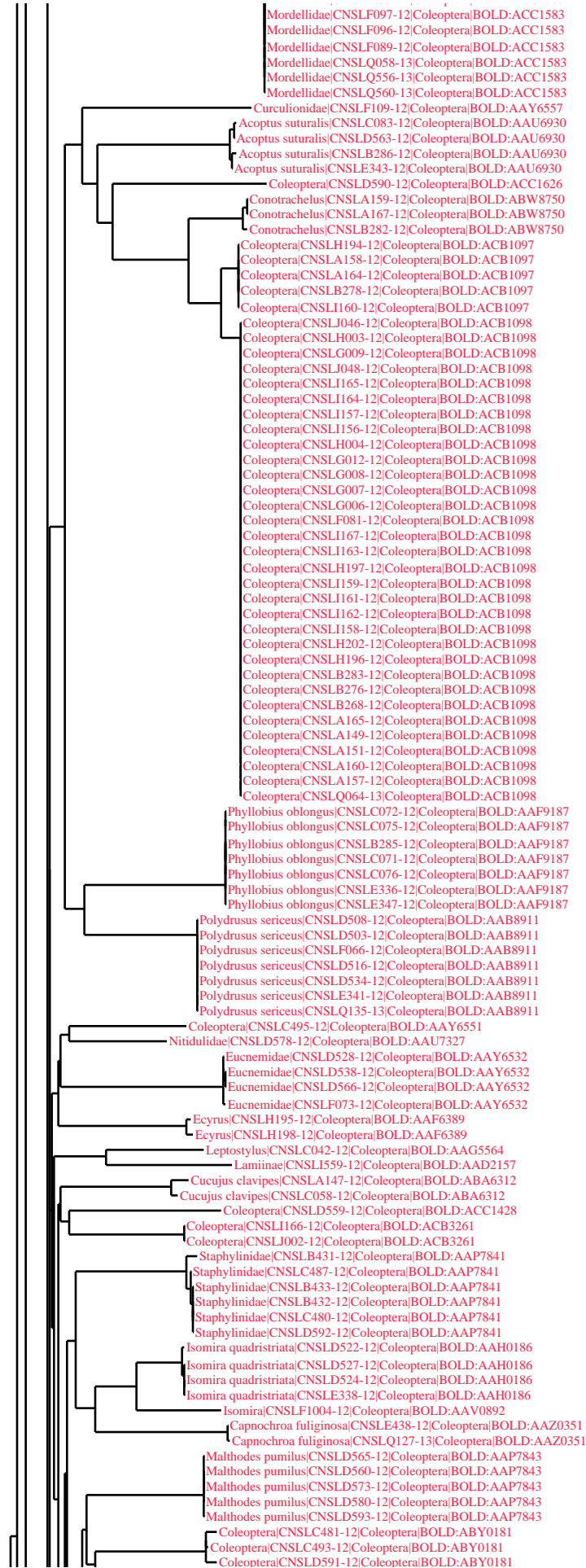

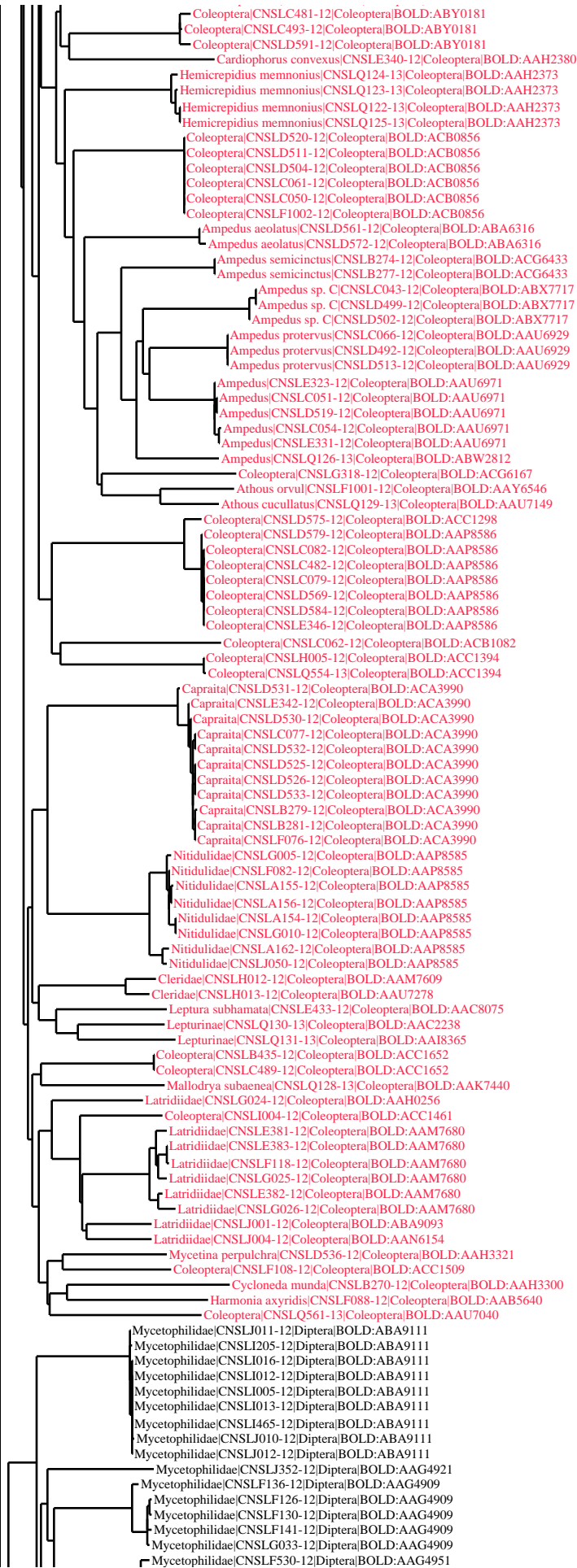

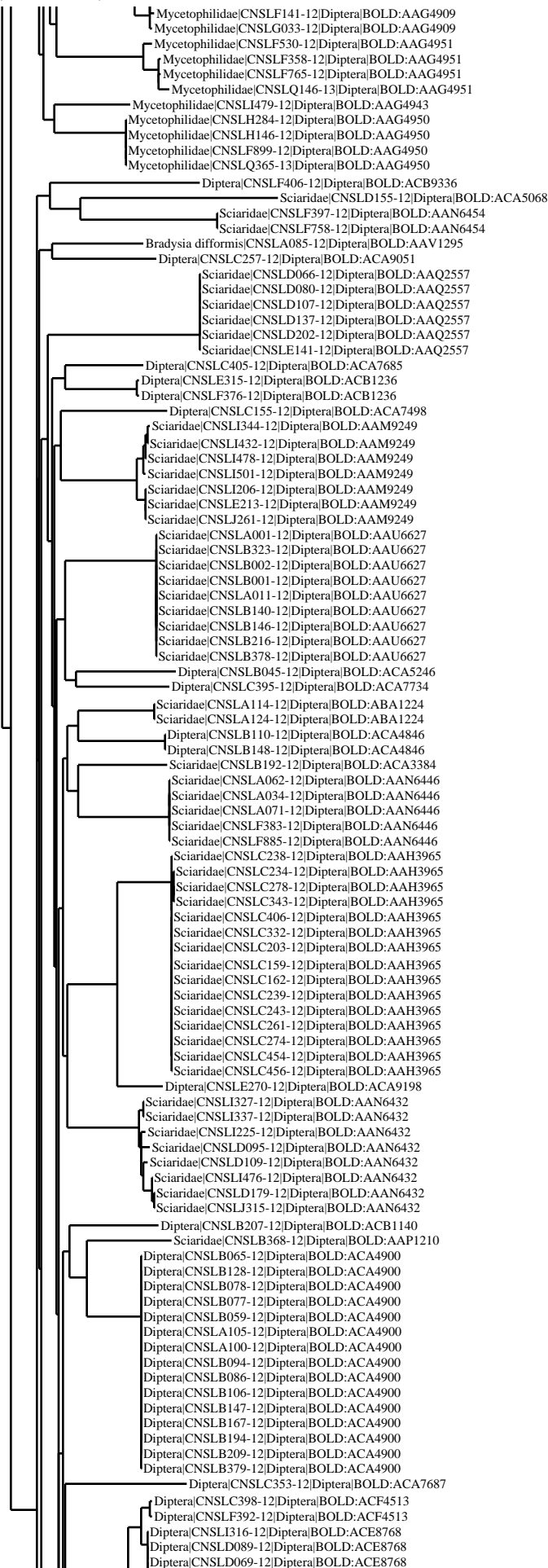





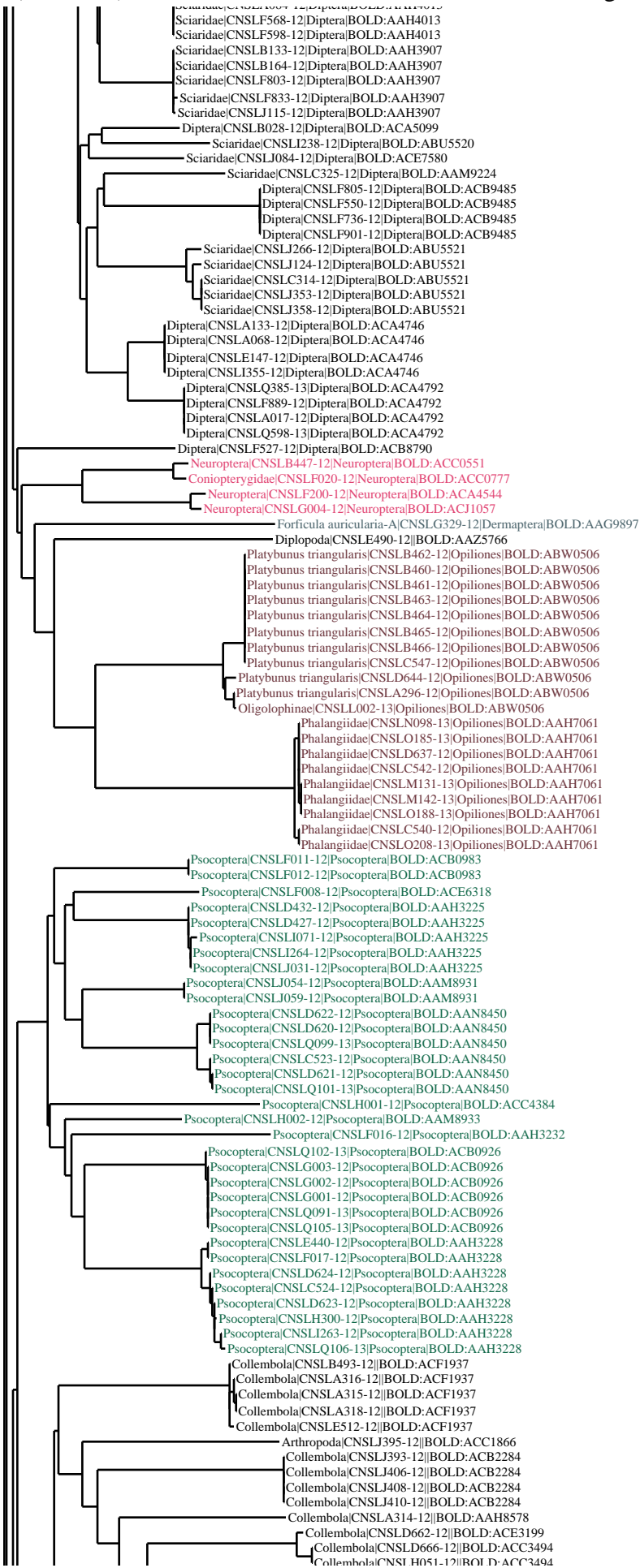

Collembola|CNSLD662-12|BOLD:ACE3199
Collembola|CNSLD666-12|BOLD:ACC3494
Collembola|CNSLH051-12|BOLD:ACC3494
Collembola|CNSLA311-12|BOLD:ACI5700
Collembola|CNSLA312-12|BOLD:ACI2422
Collembola|CNSLB492-12|BOLD:ABA5364
Collembola|CNSLB491-12|BOLD:ABA5364
Collembola|CNSLA313-12|BOLD:ABA5364
Collembola|CNSLA310-12|BOLD:ABA5364
Collembola|CNSLA302-12|BOLD:ABA5364
Collembola|CNSLB489-12|BOLD:ABA5364
Collembola|CNSLJ390-12|BOLD:ABA5364
Collembola|CNSLA304-12|BOLD:ABA5364
Collembola|CNSLJ411-12|BOLD:ABA5364
Collembola|CNSLJ380-12|BOLD:ACC2859
Tomocerus sp.|CNSLD658-12|Entomobryomorpha|BOLD:AAA7969
Tomocerus sp.|CNSLF643-12|Entomobryomorpha|BOLD:AAA7969
Entomobrya|CNSLD664-12|Entomobryomorpha|BOLD:AAA7244
Entomobrya|CNSLG106-12|Entomobryomorpha|BOLD:AAA7244
Entomobrya|CNSLJ378-12|Entomobryomorpha|BOLD:AAA7244
Entomobrya|CNSLF639-12|Entomobryomorpha|BOLD:AAA7244
Entomobrya|CNSLJ391-12|Entomobryomorpha|BOLD:AAA7244
Entomobrya|CNSLI032-12|Entomobryomorpha|BOLD:AAA7244
Entomobrya|CNSLG108-12|Entomobryomorpha|BOLD:AAA7244
Entomobrya|CNSE514-12|Entomobryomorpha|BOLD:AAA7244
Entomobrya|CNSE513-12|Entomobryomorpha|BOLD:AAA7244
Entomobrya|CNSLJ017-12|Entomobryomorpha|BOLD:AAA7244
Entomobrya|CNSLH053-12|Entomobryomorpha|BOLD:AAA7244
Entomobrya|CNSLH049-12|Entomobryomorpha|BOLD:AAA7244
Entomobrya|CNSLI033-12|Entomobryomorpha|BOLD:AAA7244
Entomobrya|CNSLD660-12|Entomobryomorpha|BOLD:AAA7244
Entomobrya|CNSLF633-12|Entomobryomorpha|BOLD:AAA7244
Entomobrya|CNSLJ396-12|Entomobryomorpha|BOLD:AAA7244
Entomobrya|CNSLJ399-12|Entomobryomorpha|BOLD:AAA7244
Entomobrya|CNSLJ405-12|Entomobryomorpha|BOLD:AAA7244
Entomobrya sp.|CNSLA309-12|Entomobryomorpha|BOLD:AAA7249
Entomobrya sp.|CNSLH056-12|Entomobryomorpha|BOLD:AAA7249
Entomobrya sp.|CNSLD656-12|Entomobryomorpha|BOLD:AAA7249
Entomobrya sp.|CNSLB487-12|Entomobryomorpha|BOLD:AAA7249
Entomobrya sp.|CNSLC569-12|Entomobryomorpha|BOLD:AAA7249
Entomobrya sp.|CNSLB485-12|Entomobryomorpha|BOLD:AAA7249
Entomobrya sp.|CNSE516-12|Entomobryomorpha|BOLD:AAA7249
Entomobrya sp.|CNSLJ409-12|Entomobryomorpha|BOLD:AAA7249
Collembola|CNSLG098-12|BOLD:ACC2187
Collembola|CNSLB484-12|BOLD:ACC2187
Collembola|CNSLH044-12|BOLD:ACC2187
Collembola|CNSLH060-12|BOLD:ACC2187
Collembola|CNSLH064-12|BOLD:ACC2187
Collembola|CNSLH065-12|BOLD:ACC3185
Collembola|CNSLH055-12|BOLD:ACC3185
Collembola|CNSLH046-12|BOLD:ACC3185
Collembola|CNSLG096-12|BOLD:ACC3185
Collembola|CNSLG095-12|BOLD:ACC3185
Collembola|CNSLF637-12|BOLD:ACC3185
Collembola|CNSLJ015-12|BOLD:ACC3185
Collembola|CNSLI035-12|BOLD:ACC3185
Collembola|CNSLF624-12|BOLD:ACC3185
Collembola|CNSE518-12|BOLD:ACC3185
Collembola|CNSLJ375-12|BOLD:ACC3185
Collembola|CNSLJ382-12|BOLD:ACC3185
Collembola|CNSLJ398-12|BOLD:ACC3185
Entomobrya atrocincta|CNSLJ394-12|Entomobryomorpha|BOLD:AA2661
Entomobrya atrocincta|CNSLH038-12|Entomobryomorpha|BOLD:AA2661
Entomobrya atrocincta|CNSLH043-12|Entomobryomorpha|BOLD:AA2661
Entomobrya atrocincta|CNSLF631-12|Entomobryomorpha|BOLD:AA2661
Entomobrya atrocincta|CNSE521-12|Entomobryomorpha|BOLD:AA2661
Entomobrya atrocincta|CNSLC571-12|Entomobryomorpha|BOLD:AA2661
Entomobrya atrocincta|CNSLF625-12|Entomobryomorpha|BOLD:AA2661
Entomobrya atrocincta|CNSLB483-12|Entomobryomorpha|BOLD:AA2661
Entomobrya atrocincta|CNSLH062-12|Entomobryomorpha|BOLD:AA2661
Entomobrya atrocincta|CNSLH039-12|Entomobryomorpha|BOLD:AA2661
Entomobrya atrocincta|CNSLA301-12|Entomobryomorpha|BOLD:AA2661
Entomobrya atrocincta|CNSLH066-12|Entomobryomorpha|BOLD:AA2661
Entomobrya atrocincta|CNSLI031-12|Entomobryomorpha|BOLD:AA2661
Entomobrya atrocincta|CNSLD667-12|Entomobryomorpha|BOLD:AA2661
Entomobrya atrocincta|CNSLF628-12|Entomobryomorpha|BOLD:AA2661
Entomobrya atrocincta|CNSLF638-12|Entomobryomorpha|BOLD:AA2661
Entomobrya atrocincta|CNSLG109-12|Entomobryomorpha|BOLD:AA2661
Entomobrya atrocincta|CNSLI041-12|Entomobryomorpha|BOLD:AA2661
Entomobrya atrocincta|CNSLG107-12|Entomobryomorpha|BOLD:AA2661
Entomobrya atrocincta|CNSLC564-12|Entomobryomorpha|BOLD:AA2661
Entomobrya atrocincta|CNSLI030-12|Entomobryomorpha|BOLD:AA2661
Entomobrya atrocincta|CNSLG102-12|Entomobryomorpha|BOLD:AA2661
Entomobrya atrocincta|CNSLF623-12|Entomobryomorpha|BOLD:AA2661
Entomobrya atrocincta|CNSLA299-12|Entomobryomorpha|BOLD:AA2661
Entomobrya atrocincta|CNSLA307-12|Entomobryomorpha|BOLD:AA2661
Entomobrya atrocincta|CNSLC566-12|Entomobryomorpha|BOLD:AA2661
Entomobrya atrocincta|CNSLH048-12|Entomobryomorpha|BOLD:AA2661
Entomobrya atrocincta|CNSLJ377-12|Entomobryomorpha|BOLD:AA2661
Entomobrya atrocincta|CNSLJ387-12|Entomobryomorpha|BOLD:AA2661
Entomobrya atrocincta|CNSLJ404-12|Entomobryomorpha|BOLD:AA2661
Entomobrya atrocincta|CNSLI038-12|Entomobryomorpha|BOLD:AA2661
Entomobrya atrocincta|CNSLH058-12|Entomobryomorpha|BOLD:AA2661
Entomobrya atrocincta|CNSLH040-12|Entomobryomorpha|BOLD:AA2661
Entomobrya atrocincta|CNSLF635-12|Entomobryomorpha|BOLD:AA2661
Entomobrya atrocincta|CNSLF621-12|Entomobryomorpha|BOLD:AA2661
Entomobrya atrocincta|CNSLA305-12|Entomobryomorpha|BOLD:AA2661
Entomobrya atrocincta|CNSLF629-12|Entomobryomorpha|BOLD:AA2661
Entomobrya atrocincta|CNSLC568-12|Entomobryomorpha|BOLD:AA2661
Entomobrya atrocincta|CNSLG100-12|Entomobryomorpha|BOLD:AA2661
Entomobrya atrocincta|CNSLJ014-12|Entomobryomorpha|BOLD:AA2661
Entomobrya atrocincta|CNSLJ383-12|Entomobryomorpha|BOLD:AA2661

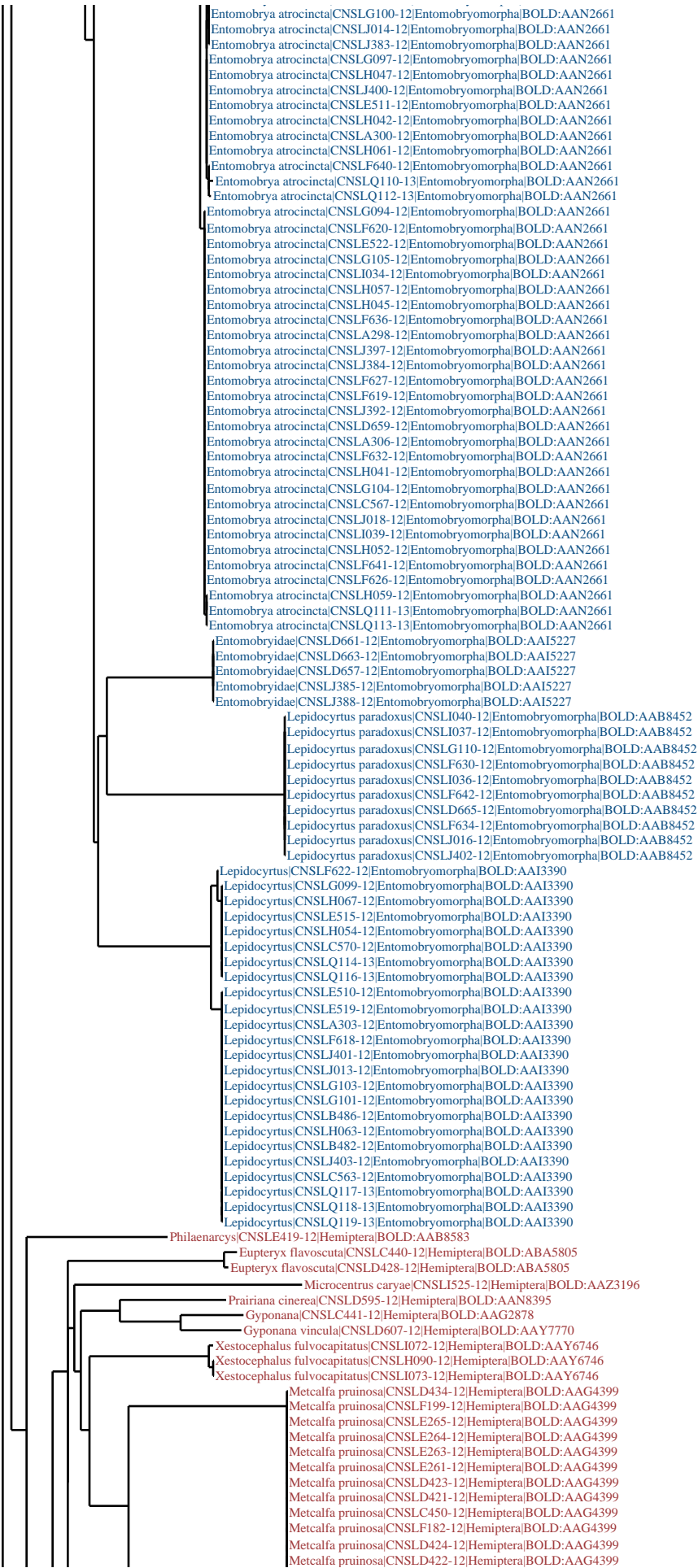

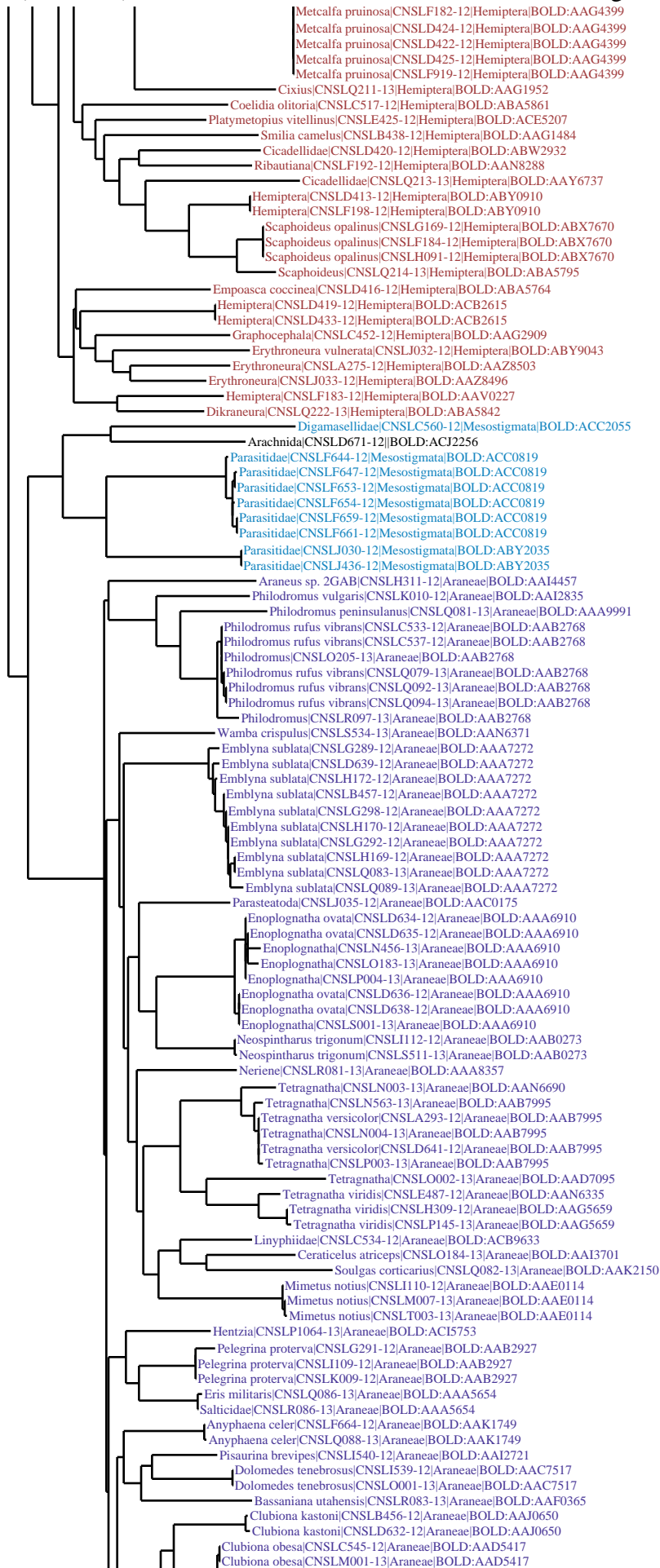

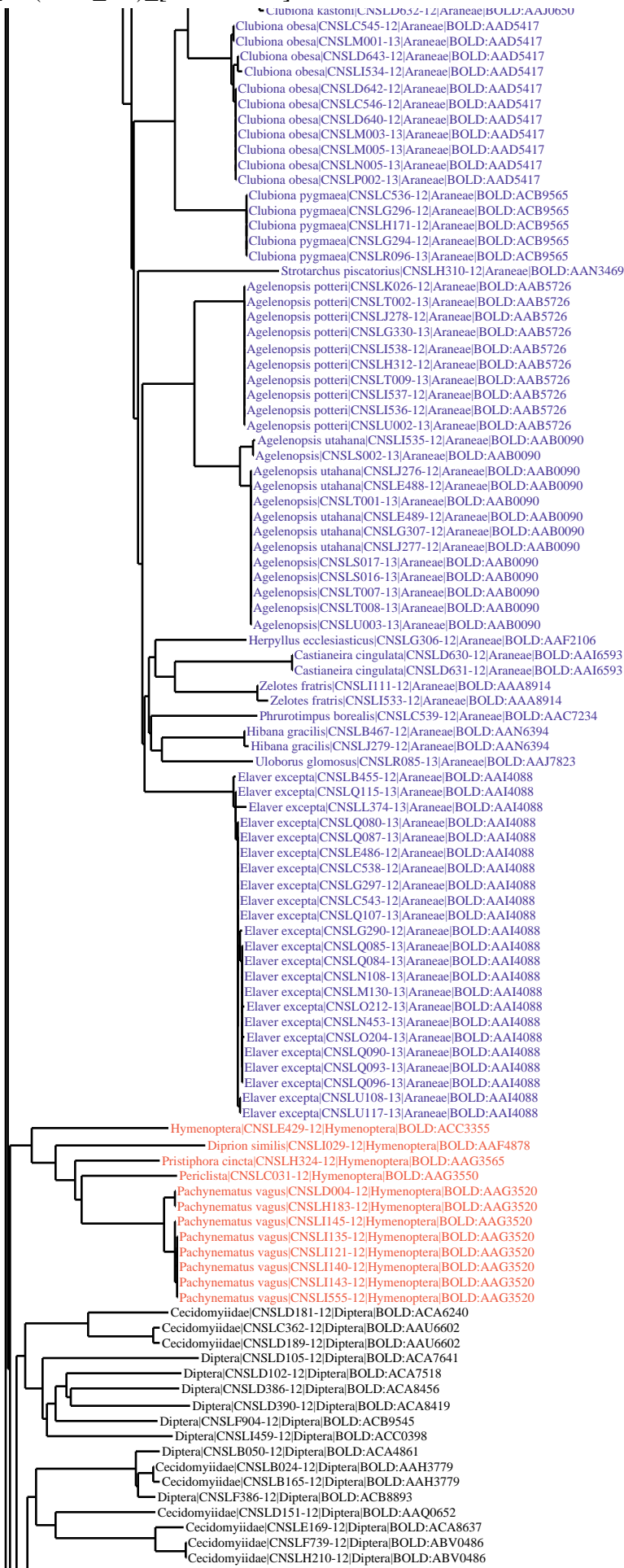

Cecidomyiidae|CNSL109-12|Diptera|BOLD:ACA8007
Cecidomyiidae|CNSLF739-12|Diptera|BOLD:ABV0486
Cecidomyiidae|CNSLH210-12|Diptera|BOLD:ABV0486
Cecidomyiidae|CNSLI212-12|Diptera|BOLD:ABA0813
Cecidomyiidae|CNSLD185-12|Diptera|BOLD:ACA7616
Diptera|CNSLD361-12|Diptera|BOLD:ACA8417
Diptera|CNSLJ066-12|Diptera|BOLD:ACB3702
Diptera|CNSLB166-12|Diptera|BOLD:ACB1141
Diptera|CNSLD177-12|Diptera|BOLD:ABX9970
Cecidomyiidae|CNSLJ212-12|Diptera|BOLD:AAV5688
Diptera|CNSLD250-12|Diptera|BOLD:ACB3101
Diptera|CNSLD367-12|Diptera|BOLD:ACA8625
Diptera|CNSLE292-12|Diptera|BOLD:ACA8625
Diptera|CNSLJ226-12|Diptera|BOLD:ACA8625
Diptera|CNSLD085-12|Diptera|BOLD:ABX7369
Diptera|CNSLI426-12|Diptera|BOLD:ABX7369
Diptera|CNSLD208-12|Diptera|BOLD:ABX7369
Diptera|CNSLI441-12|Diptera|BOLD:ABX7369
Diptera|CNSLJ071-12|Diptera|BOLD:ABX7369
Diptera|CNSLJ083-12|Diptera|BOLD:ABX7369
Diptera|CNSLJ236-12|Diptera|BOLD:ABX7369
Diptera|CNSLJ244-12|Diptera|BOLD:ABX7369
Diptera|CNSLJ246-12|Diptera|BOLD:ABX7369
Diptera|CNSLB234-12|Diptera|BOLD:ACB1265
Diptera|CNSLD114-12|Diptera|BOLD:ACA7480
Cecidomyiidae|CNSLF910-12|Diptera|BOLD:ABA0821
Diptera|CNSLA101-12|Diptera|BOLD:ACA4963
Diptera|CNSLA009-12|Diptera|BOLD:ACE9554
Diptera|CNSLA107-12|Diptera|BOLD:ACE9554
Diptera|CNSLB130-12|Diptera|BOLD:ACE9554
Cecidomyiidae|CNSLB239-12|Diptera|BOLD:AAV5606
Cecidomyiidae|CNSLA098-12|Diptera|BOLD:AAV5606
Cecidomyiidae|CNSLB117-12|Diptera|BOLD:AAV5606
Cecidomyiidae|CNSLB115-12|Diptera|BOLD:AAV5606
Cecidomyiidae|CNSLB210-12|Diptera|BOLD:AAV5606
Cecidomyiidae|CNSLB405-12|Diptera|BOLD:AAV5606
Diptera|CNSLB057-12|Diptera|BOLD:ACA4902
Diptera|CNSLA139-12|Diptera|BOLD:ACA4902
Diptera|CNSLB403-12|Diptera|BOLD:ACA4902
Diptera|CNSLA128-12|Diptera|BOLD:ACA4902
Diptera|CNSLB062-12|Diptera|BOLD:ACA4902
Diptera|CNSLB097-12|Diptera|BOLD:ACA4902
Diptera|CNSLB017-12|Diptera|BOLD:ACA4902
Diptera|CNSLA109-12|Diptera|BOLD:ACA4902
Diptera|CNSLB107-12|Diptera|BOLD:ACA4902
Diptera|CNSLB383-12|Diptera|BOLD:ACA4902
Diptera|CNSLB402-12|Diptera|BOLD:ACA4902
Diptera|CNSLB051-12|Diptera|BOLD:ACA4902
Diptera|CNSLA058-12|Diptera|BOLD:ACA4902
Diptera|CNSLA026-12|Diptera|BOLD:ACA4902
Diptera|CNSLA020-12|Diptera|BOLD:ACA4902
Diptera|CNSLB006-12|Diptera|BOLD:ACA4902
Diptera|CNSLB380-12|Diptera|BOLD:ACA4902
Diptera|CNSLA052-12|Diptera|BOLD:ACA4902
Diptera|CNSLB032-12|Diptera|BOLD:ACA4902
Diptera|CNSLA006-12|Diptera|BOLD:ACA4902
Diptera|CNSLA022-12|Diptera|BOLD:ACA4902
Diptera|CNSLB152-12|Diptera|BOLD:ACA4902
Diptera|CNSLB064-12|Diptera|BOLD:ACA4902
Diptera|CNSLB031-12|Diptera|BOLD:ACA4902
Diptera|CNSLB027-12|Diptera|BOLD:ACA4902
Diptera|CNSLB018-12|Diptera|BOLD:ACA4902
Diptera|CNSLA132-12|Diptera|BOLD:ACA4902
Diptera|CNSLA108-12|Diptera|BOLD:ACA4902
Diptera|CNSLA064-12|Diptera|BOLD:ACA4902
Diptera|CNSLB033-12|Diptera|BOLD:ACA4902
Diptera|CNSLB090-12|Diptera|BOLD:ACA4902
Diptera|CNSLB143-12|Diptera|BOLD:ACA4902
Diptera|CNSLB139-12|Diptera|BOLD:ACA4902
Diptera|CNSLB132-12|Diptera|BOLD:ACA4902
Diptera|CNSLB103-12|Diptera|BOLD:ACA4902
Diptera|CNSLB083-12|Diptera|BOLD:ACA4902
Diptera|CNSLB081-12|Diptera|BOLD:ACA4902
Diptera|CNSLB069-12|Diptera|BOLD:ACA4902
Diptera|CNSLB063-12|Diptera|BOLD:ACA4902
Diptera|CNSLB042-12|Diptera|BOLD:ACA4902
Diptera|CNSLB037-12|Diptera|BOLD:ACA4902
Diptera|CNSLB015-12|Diptera|BOLD:ACA4902
Diptera|CNSLA140-12|Diptera|BOLD:ACA4902
Diptera|CNSLA138-12|Diptera|BOLD:ACA4902
Diptera|CNSLA130-12|Diptera|BOLD:ACA4902
Diptera|CNSLA123-12|Diptera|BOLD:ACA4902
Diptera|CNSLA104-12|Diptera|BOLD:ACA4902
Diptera|CNSLA090-12|Diptera|BOLD:ACA4902
Diptera|CNSLB198-12|Diptera|BOLD:ACA4902
Diptera|CNSLA036-12|Diptera|BOLD:ACA4902
Diptera|CNSLA016-12|Diptera|BOLD:ACA4902
Diptera|CNSLA002-12|Diptera|BOLD:ACA4902
Diptera|CNSLA074-12|Diptera|BOLD:ACA4902
Diptera|CNSLB230-12|Diptera|BOLD:ACA4902
Diptera|CNSLB232-12|Diptera|BOLD:ACA4902
Diptera|CNSLB218-12|Diptera|BOLD:ACA4902
Diptera|CNSLB227-12|Diptera|BOLD:ACA4902
Diptera|CNSLB074-12|Diptera|BOLD:ACA4902
Diptera|CNSLB019-12|Diptera|BOLD:ACA4902
Diptera|CNSLA041-12|Diptera|BOLD:ACA4902
Diptera|CNSLA037-12|Diptera|BOLD:ACA4902
Diptera|CNSLA031-12|Diptera|BOLD:ACA4902
Diptera|CNSLB131-12|Diptera|BOLD:ACA4902
Diptera|CNSLA131-12|Diptera|BOLD:ACA4902
Diptera|CNSLA076-12|Diptera|BOLD:ACA4902
Diptera|CNSLA021-12|Diptera|BOLD:ACA4902
Diptera|CNSLB126-12|Diptera|BOLD:ACA4902

Diptera|CNLSA076-12|Diptera|BOLD:ACA4902
 Diptera|CNLSA021-12|Diptera|BOLD:ACA4902
 Diptera|CNLSB126-12|Diptera|BOLD:ACA4902
 Diptera|CNSLB061-12|Diptera|BOLD:ACA4902
 Diptera|CNLSB034-12|Diptera|BOLD:ACA4902
 Diptera|CNLSA030-12|Diptera|BOLD:ACA4902
 Diptera|CNLSA110-12|Diptera|BOLD:ACA4902
 Diptera|CNLSB144-12|Diptera|BOLD:ACA4902
 Diptera|CNLSB145-12|Diptera|BOLD:ACA4902
 Diptera|CNLSB161-12|Diptera|BOLD:ACA4902
 Diptera|CNLSB178-12|Diptera|BOLD:ACA4902
 Diptera|CNLSB202-12|Diptera|BOLD:ACA4902
 Diptera|CNLSB206-12|Diptera|BOLD:ACA4902
 Diptera|CNLSB208-12|Diptera|BOLD:ACA4902
 Diptera|CNLSB212-12|Diptera|BOLD:ACA4902
 Diptera|CNLSB236-12|Diptera|BOLD:ACA4902
 Diptera|CNLSB372-12|Diptera|BOLD:ACA4902
 Diptera|CNLSB387-12|Diptera|BOLD:ACA4902
 Diptera|CNLSB388-12|Diptera|BOLD:ACA4902
 Diptera|CNLSB394-12|Diptera|BOLD:ACA4902
 Diptera|CNLSB401-12|Diptera|BOLD:ACA4902
 Diptera|CNLSB404-12|Diptera|BOLD:ACA4902
 Diptera|CNSLC311-12|Diptera|BOLD:ACA4902
 Diptera|CNSLC318-12|Diptera|BOLD:ACA4902
 Cecidomyiidae|CNSLC326-12|Diptera|BOLD:AAV5565
 Cecidomyiidae|CNSLD113-12|Diptera|BOLD:ACA5258
 Cecidomyiidae|CNSLF800-12|Diptera|BOLD:ACA5258
 Diptera|CNSLF849-12|Diptera|BOLD:ACB9332
 Diptera|CNSLF377-12|Diptera|BOLD:ACJ3464
 Diptera|CNSE311-12|Diptera|BOLD:ACB1210
 Diptera|CNSLF768-12|Diptera|BOLD:ACJ3168
 Diptera|CNSLF883-12|Diptera|BOLD:ACB9335
 Cecidomyiidae|CNSLF844-12|Diptera|BOLD:AAV6109
 Diptera|CNLSI504-12|Diptera|BOLD:ACC0027
 Diptera|CNLSI318-12|Diptera|BOLD:ACC0027
 Diptera|CNLSI320-12|Diptera|BOLD:ACC0027
 Diptera|CNLSI523-12|Diptera|BOLD:ACC0027
 Cecidomyiidae|CNSLC416-12|Diptera|BOLD:AAZ0300
 Cecidomyiidae|CNSLD216-12|Diptera|BOLD:AAV6453
 Diptera|CNSE280-12|Diptera|BOLD:ACB1232
 Diptera|CNSLD196-12|Diptera|BOLD:ABV9284
 Cecidomyiidae|CNSLJ271-12|Diptera|BOLD:AAV5275
 Cecidomyiidae|CNSLJ341-12|Diptera|BOLD:AAV5275
 Diptera|CNLSI356-12|Diptera|BOLD:ACB9780
 Diptera|CNLSI514-12|Diptera|BOLD:ACB9780
 Cecidomyiidae|CNSLD195-12|Diptera|BOLD:ABA6489
 Cecidomyiidae|CNSLD381-12|Diptera|BOLD:ABA6489
 Cecidomyiidae|CNSE300-12|Diptera|BOLD:ABA6489
 Diptera|CNLSI521-12|Diptera|BOLD:ACB9806
 Diptera|CNSLD359-12|Diptera|BOLD:ACA8418
 Diptera|CNLSB217-12|Diptera|BOLD:ACB1139
 Diptera|CNSLD120-12|Diptera|BOLD:ABV9326
 Cecidomyiidae|CNSLC391-12|Diptera|BOLD:AAV5269
 Cecidomyiidae|CNLSI295-12|Diptera|BOLD:AAV5269
 Diptera|CNSLF788-12|Diptera|BOLD:ACB9483
 Diptera|CNSLF860-12|Diptera|BOLD:ACB9483
 Cecidomyiidae|CNSLD212-12|Diptera|BOLD:AAM6114
 Cecidomyiidae|CNSLD371-12|Diptera|BOLD:AAM6114
 Diptera|CNSLD191-12|Diptera|BOLD:ACA7618
 Diptera|CNSLD128-12|Diptera|BOLD:ACA7478
 Diptera|CNSLD207-12|Diptera|BOLD:ACA7617
 Diptera|CNSLD215-12|Diptera|BOLD:ACA7513
 Cecidomyiidae|CNLSJ252-12|Diptera|BOLD:AAM6092
 Diptera|CNSLD142-12|Diptera|BOLD:ACA7512
 Diptera|CNSLC371-12|Diptera|BOLD:ACA7730
 Diptera|CNSLC393-12|Diptera|BOLD:ACA7730
 Diptera|CNSLD183-12|Diptera|BOLD:ACA7407
 Diptera|CNLSJ251-12|Diptera|BOLD:ACB4548
 Diptera|CNLSJ314-12|Diptera|BOLD:ACB4548
 Diptera|CNLSJ113-12|Diptera|BOLD:ABY1513
 Diptera|CNLSJ234-12|Diptera|BOLD:ABY1513
 Diptera|CNLSJ298-12|Diptera|BOLD:ABY1513
 Diptera|CNLSJ374-12|Diptera|BOLD:ACB4742
 Diptera|CNLSF375-12|Diptera|BOLD:ACA8383
 Diptera|CNSE252-12|Diptera|BOLD:ACA8383
 Diptera|CNSE249-12|Diptera|BOLD:ACA8383
 Diptera|CNSE318-12|Diptera|BOLD:ACA8383
 Diptera|CNSE312-12|Diptera|BOLD:ACA8383
 Diptera|CNLSF380-12|Diptera|BOLD:ACA8383
 Cecidomyiidae|CNLSJ312-12|Diptera|BOLD:AAZ0283
 Cecidomyiidae|CNLSQ405-13|Diptera|BOLD:AAQ0647
 Diptera|CNLSH288-12|Diptera|BOLD:ACB9690
 Diptera|CNLSH203-12|Diptera|BOLD:ACB9189
 Diptera|CNLSH232-12|Diptera|BOLD:ACB1233
 Diptera|CNLSH219-12|Diptera|BOLD:ACB1233
 Diptera|CNLSH251-12|Diptera|BOLD:ACB1233
 Diptera|CNLSH208-12|Diptera|BOLD:ACB1233
 Diptera|CNSE278-12|Diptera|BOLD:ACB1233
 Diptera|CNLSH142-12|Diptera|BOLD:ACB1233
 Diptera|CNLSH277-12|Diptera|BOLD:ACB1233
 Diptera|CNLSH145-12|Diptera|BOLD:ACB1233
 Diptera|CNLSL444-12|Diptera|BOLD:ACB1233
 Cecidomyiidae|CNLSI496-12|Diptera|BOLD:ABY8075
 Cecidomyiidae|CNLSJ198-12|Diptera|BOLD:AAH3723
 Cecidomyiidae|CNLSJ211-12|Diptera|BOLD:AAH3723
 Diptera|CNLSI458-12|Diptera|BOLD:ACC0399
 Diptera|CNLSI466-12|Diptera|BOLD:ACC0399
 Diptera|CNSE211-12|Diptera|BOLD:ACA8227
 Diptera|CNLSF753-12|Diptera|BOLD:ACB9484
 Diptera|CNLSI314-12|Diptera|BOLD:ACB9484
 Diptera|CNLSF336-12|Diptera|BOLD:ACB0269
 Diptera|CNLSF793-12|Diptera|BOLD:ACR0269

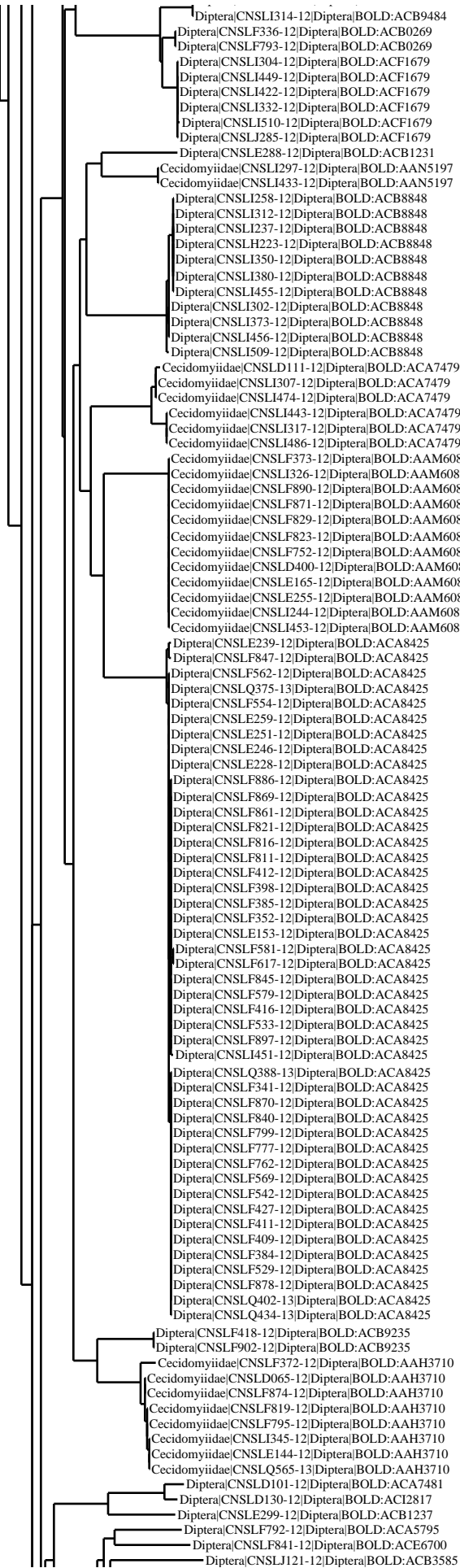

Diptera|CNSLF792-12|Diptera|BOLD:ACAS795
 Diptera|CNSLF841-12|Diptera|BOLD:ACE6700
 Diptera|CNSLJ121-12|Diptera|BOLD:ACB3585
 Diptera|CNSLC357-12|Diptera|BOLD:ACA7384
 Cecidomyiidae|CNSLJ112-12|Diptera|BOLD:ABX3654
 Diptera|CNSLJ093-12|Diptera|BOLD:ACA9976
 Diptera|CNSLI452-12|Diptera|BOLD:ACA9976
 Diptera|CNSLJ210-12|Diptera|BOLD:ACA9976
 Diptera|CNSLJ309-12|Diptera|BOLD:ACB4546
 Cecidomyiidae|CNSLJ322-12|Diptera|BOLD:AAV6393
 Cecidomyiidae|CNSLJ340-12|Diptera|BOLD:AAN5177
 Diptera|CNSLC403-12|Diptera|BOLD:ACA7682
 Cecidomyiidae|CNSLC399-12|Diptera|BOLD:AAN5233
 Cecidomyiidae|CNSLD380-12|Diptera|BOLD:AAN5233
 Cecidomyiidae|CNSLE254-12|Diptera|BOLD:AAN5233
 Cecidomyiidae|CNSLD401-12|Diptera|BOLD:AAQ0262
 Asteromyia laeviana|CNSLJ230-12|Diptera|BOLD:ABV1420
 Diptera|CNSLJ359-12|Diptera|BOLD:ACB4551
 Diptera|CNSLQ574-13|Diptera|BOLD:ACH9983
 Cecidomyiidae|CNSLC161-12|Diptera|BOLD:ACA7510
 Diptera|CNSLD472-12|Diptera|BOLD:ACA9311
 Cecidomyiidae|CNSLD168-12|Diptera|BOLD:ABW7837
 Diptera|CNSLG228-12|Diptera|BOLD:ACB8936
 Cecidomyiidae|CNSLF423-12|Diptera|BOLD:AAH3705
 Diptera|CNSLD079-12|Diptera|BOLD:ACA7476
 Diptera|CNSLJ329-12|Diptera|BOLD:ACC0587
 Cecidomyiidae|CNSLJ089-12|Diptera|BOLD:ACJ8434
 Cecidomyiidae|CNSLJ221-12|Diptera|BOLD:ACJ8434
 Cecidomyiidae|CNSLJ361-12|Diptera|BOLD:ABV0502
 Cecidomyiidae|CNSLE291-12|Diptera|BOLD:AAV6476
 Diptera|CNSLD121-12|Diptera|BOLD:ABV1369
 Diptera|CNSLF773-12|Diptera|BOLD:ACB9234
 Cecidomyiidae|CNSLG275-12|Diptera|BOLD:AAV6385
 Cecidomyiidae|CNSLG208-12|Diptera|BOLD:AAV6385
 Cecidomyiidae|CNSLI477-12|Diptera|BOLD:AAV6385
 Cecidomyiidae|CNSLC413-12|Diptera|BOLD:AAV5325
 Diptera|CNSLC196-12|Diptera|BOLD:ABX8646
 Diptera|CNSLJ078-12|Diptera|BOLD:ACB3637
 Diptera|CNSLF348-12|Diptera|BOLD:ACB9592
 Diptera|CNSLJ338-12|Diptera|BOLD:ACB4549
 Cecidomyiidae|CNSLJ247-12|Diptera|BOLD:AAH3721
 Cecidomyiidae|CNSLJ354-12|Diptera|BOLD:AAH3721
 Cecidomyiidae|CNSLD094-12|Diptera|BOLD:AAH3741
 Cecidomyiidae|CNSLD149-12|Diptera|BOLD:AAH3741
 Cecidomyiidae|CNSLF740-12|Diptera|BOLD:AAH3741
 Cecidomyiidae|CNSLF842-12|Diptera|BOLD:AAH3741
 Cecidomyiidae|CNSLD211-12|Diptera|BOLD:AAU6476
 Cecidomyiidae|CNSLH271-12|Diptera|BOLD:AAU6476
 Cecidomyiidae|CNSLD115-12|Diptera|BOLD:AAV5552
 Cecidomyiidae|CNSLD078-12|Diptera|BOLD:AAN5223
 Cecidomyiidae|CNSLD125-12|Diptera|BOLD:AAN5223
 Cecidomyiidae|CNSLE241-12|Diptera|BOLD:AAN5223
 Cecidomyiidae|CNSLD395-12|Diptera|BOLD:AAM6116
 Cecidomyiidae|CNSLF357-12|Diptera|BOLD:ACE3372
 Cecidomyiidae|CNSLD193-12|Diptera|BOLD:ACE3372
 Cecidomyiidae|CNSLI298-12|Diptera|BOLD:ACE3372
 Cecidomyiidae|CNSLF855-12|Diptera|BOLD:AAV6112
 Cecidomyiidae|CNSLE227-12|Diptera|BOLD:AAV6112
 Cecidomyiidae|CNSLD126-12|Diptera|BOLD:AAV6112
 Cecidomyiidae|CNSLF564-12|Diptera|BOLD:AAV6112
 Cecidomyiidae|CNSLE222-12|Diptera|BOLD:AAV6112
 Cecidomyiidae|CNSLI334-12|Diptera|BOLD:AAV6112
 Cecidomyiidae|CNSLF839-12|Diptera|BOLD:AAN5212
 Cecidomyiidae|CNSLI475-12|Diptera|BOLD:ACK1667
 Cecidomyiidae|CNSLE142-12|Diptera|BOLD:ABV9085
 Cecidomyiidae|CNSLE170-12|Diptera|BOLD:ABV9085
 Cecidomyiidae|CNSLJ088-12|Diptera|BOLD:AAZ5611
 Cecidomyiidae|CNSLJ348-12|Diptera|BOLD:ACE6397
 Diptera|CNSLD218-12|Diptera|BOLD:ACA7655
 Diptera|CNSLD383-12|Diptera|BOLD:ACA8624
 Diptera|CNSLI211-12|Diptera|BOLD:ACC0369
 Diptera|CNSLI330-12|Diptera|BOLD:ACB9935
 Diptera|CNSLI522-12|Diptera|BOLD:ACB9935
 Diptera|CNSLD203-12|Diptera|BOLD:ACA7654
 Diptera|CNSLD156-12|Diptera|BOLD:ACA7656
 Cecidomyiidae|CNSLE154-12|Diptera|BOLD:AAH3743
 Cecidomyiidae|CNSLE206-12|Diptera|BOLD:AAH3743
 Diptera|CNSLF895-12|Diptera|BOLD:ABV9336
 Diptera|CNSLD180-12|Diptera|BOLD:ABW5583
 Diptera|CNSLE178-12|Diptera|BOLD:ACA8634
 Diptera|CNSLF783-12|Diptera|BOLD:ACB9482
 Diptera|CNSLE209-12|Diptera|BOLD:ACA8384
 Diptera|CNSLE289-12|Diptera|BOLD:ACA8384
 Diptera|CNSLE320-12|Diptera|BOLD:ACE3130
 Diptera|CNSLE220-12|Diptera|BOLD:ACE3130
 Diptera|CNSLE132-12|Diptera|BOLD:ACE3130
 Diptera|CNSLF563-12|Diptera|BOLD:ACE3130
 Diptera|CNSLE240-12|Diptera|BOLD:ACE3129
 Diptera|CNSLE244-12|Diptera|BOLD:ACE3129
 Cecidomyiidae|CNSLE161-12|Diptera|BOLD:ABZ7164
 Cecidomyiidae|CNSLE248-12|Diptera|BOLD:ABZ7164
 Cecidomyiidae|CNSLE168-12|Diptera|BOLD:ABZ7164
 Cecidomyiidae|CNSLE316-12|Diptera|BOLD:ABZ7164
 Diptera|CNSLF363-12|Diptera|BOLD:ACE3131
 Diptera|CNSLD134-12|Diptera|BOLD:ACE3131
 Diptera|CNSLE317-12|Diptera|BOLD:ACE3131
 Diptera|CNSLF831-12|Diptera|BOLD:ACE3131
 Cecidomyiidae|CNSLE230-12|Diptera|BOLD:ACA8316
 Cecidomyiidae|CNSLE313-12|Diptera|BOLD:ACE5281
 Cecidomyiidae|CNSLF836-12|Diptera|BOLD:ACE5281
 Diptera|CNSLG254-12|Diptera|BOLD:ACI4805
 Cecidomyiidae|CNSLH262-12|Diptera|BOLD:AAV6374

Cecidomyiidae|CNSLF836-12|Diptera|BOLD:ACE5281
 Diptera|CNSLG254-12|Diptera|BOLD:ACI4805
 Cecidomyiidae|CNSLH262-12|Diptera|BOLD:AAV6374
 Cecidomyiidae|CNSLF335-12|Diptera|BOLD:AAU6523
 Cecidomyiidae|CNSLC197-12|Diptera|BOLD:AAU6523
 Cecidomyiidae|CNSLG164-12|Diptera|BOLD:AAU6523
 Cecidomyiidae|CNSLI308-12|Diptera|BOLD:ABV1478
 Cecidomyiidae|CNSLH242-12|Diptera|BOLD:ABW8066
 Diptera|CNSLD209-12|Diptera|BOLD:ABY0785
 Diptera|CNSLE160-12|Diptera|BOLD:ACA8636
 Diptera|CNSLE183-12|Diptera|BOLD:ACA8636
 Diptera|CNSLE186-12|Diptera|BOLD:ACA8636
 Diptera|CNSLF809-12|Diptera|BOLD:ACA8636
 Diptera|CNSLE130-12|Diptera|BOLD:ACA8338
 Diptera|CNSLE275-12|Diptera|BOLD:ACA8338
 Diptera|CNSLE226-12|Diptera|BOLD:ACA5078
 Diptera|CNSLF832-12|Diptera|BOLD:ACA5078
 Diptera|CNSLF893-12|Diptera|BOLD:ACA5078
 Cecidomyiidae|CNSLI370-12|Diptera|BOLD:ABW8064
 Diptera|CNSLE137-12|Diptera|BOLD:ACA8284
 Diptera|CNSLI321-12|Diptera|BOLD:ACC0573
 Diptera|CNSLJ373-12|Diptera|BOLD:ACB4550
 Diptera|CNSLD213-12|Diptera|BOLD:ACA7657
 Diptera|CNSLD192-12|Diptera|BOLD:ACA7657
 Diptera|CNSLD145-12|Diptera|BOLD:ACA7657
 Diptera|CNSLD358-12|Diptera|BOLD:ACA7657
 Diptera|CNSLD389-12|Diptera|BOLD:ACA7657
 Diptera|CNSLD402-12|Diptera|BOLD:ACA7657
 Diptera|CNSLI468-12|Diptera|BOLD:ACJ5256
 Diptera|CNSLJ076-12|Diptera|BOLD:ACJ5256
 Diptera|CNSLE190-12|Diptera|BOLD:ACA8454
 Cecidomyiidae|CNSLE287-12|Diptera|BOLD:AAZ0301
 Cecidomyiidae|CNSLE293-12|Diptera|BOLD:ABY8401
 Cecidomyiidae|CNSLD176-12|Diptera|BOLD:ABY8401
 Cecidomyiidae|CNSLE314-12|Diptera|BOLD:ABY8401
 Diptera|CNSLF334-12|Diptera|BOLD:ACB9333
 Diptera|CNSLF837-12|Diptera|BOLD:ACB9333
 Diptera|CNSLI331-12|Diptera|BOLD:ACC0304
 Diptera|CNSLF347-12|Diptera|BOLD:ACF4750
 Diptera|CNSLF876-12|Diptera|BOLD:ACF4750
 Diptera|CNSLJ096-12|Diptera|BOLD:ACB3636
 Diptera|CNSLJ231-12|Diptera|BOLD:ACB3636
 Cecidomyiidae|CNSLD124-12|Diptera|BOLD:AAQ0296
 Diptera|CNSLD406-12|Diptera|BOLD:ACA8167
 Diptera|CNSLE272-12|Diptera|BOLD:ACB1238
 Cecidomyiidae|CNSLE301-12|Diptera|BOLD:AAN5188
 Cecidomyiidae|CNSLF356-12|Diptera|BOLD:AAN5188
 Cecidomyiidae|CNSLI430-12|Diptera|BOLD:AAN5188
 Cecidomyiidae|CNSLI442-12|Diptera|BOLD:AAN5188
 Cecidomyiidae|CNSLD171-12|Diptera|BOLD:AAN5188
 Cecidomyiidae|CNSLI445-12|Diptera|BOLD:AAN5188
 Cecidomyiidae|CNSLI482-12|Diptera|BOLD:AAN5188
 Diptera|CNSLD140-12|Diptera|BOLD:ACA7658
 Cecidomyiidae|CNSLI198-12|Diptera|BOLD:ABX3665
 Cecidomyiidae|CNSLE181-12|Diptera|BOLD:ABX3665
 Cecidomyiidae|CNSLI358-12|Diptera|BOLD:ABX3665
 Cecidomyiidae|CNSLC379-12|Diptera|BOLD:ABV0455
 Cecidomyiidae|CNSLD166-12|Diptera|BOLD:ABV0455
 Cecidomyiidae|CNSLC354-12|Diptera|BOLD:ABV0455
 Cecidomyiidae|CNSLD144-12|Diptera|BOLD:ABV0455
 Cecidomyiidae|CNSLD162-12|Diptera|BOLD:ABV0455
 Cecidomyiidae|CNSLD200-12|Diptera|BOLD:ABV0455
 Cecidomyiidae|CNSLD210-12|Diptera|BOLD:ABV0455
 Cecidomyiidae|CNSLE180-12|Diptera|BOLD:ABV0455
 Cecidomyiidae|CNSLD377-12|Diptera|BOLD:ACE7472
 Cecidomyiidae|CNSLD173-12|Diptera|BOLD:ACK1709
 Cecidomyiidae|CNSLE199-12|Diptera|BOLD:ACK1709
 Cecidomyiidae|CNSLD157-12|Diptera|BOLD:ACK1936
 Cecidomyiidae|CNSLE303-12|Diptera|BOLD:ACK1936
 Diptera|CNSLI448-12|Diptera|BOLD:ACB9889
 Diptera|CNSLJ249-12|Diptera|BOLD:ACB9889
 Cecidomyiidae|CNSLI372-12|Diptera|BOLD:AAG3624
 Cecidomyiidae|CNSLI446-12|Diptera|BOLD:AAG3624
 Cecidomyiidae|CNSLJ288-12|Diptera|BOLD:ACK1360
 Diptera|CNSLI191-12|Diptera|BOLD:ACB9754
 Diptera|CNSLJ203-12|Diptera|BOLD:ACB9754
 Cecidomyiidae|CNSLJ199-12|Diptera|BOLD:AAH3714
 Cecidomyiidae|CNSLJ220-12|Diptera|BOLD:AAH3714
 Cecidomyiidae|CNSLQ383-13|Diptera|BOLD:AAP6852
 Cecidomyiidae|CNSLD360-12|Diptera|BOLD:ABY0821
 Cecidomyiidae|CNSLE296-12|Diptera|BOLD:ABY0821
 Cecidomyiidae|CNSLF572-12|Diptera|BOLD:ABY0821
 Cecidomyiidae|CNSLF848-12|Diptera|BOLD:AAH3720
 Cecidomyiidae|CNSLD084-12|Diptera|BOLD:AAH3720
 Cecidomyiidae|CNSLD132-12|Diptera|BOLD:AAH3720
 Cecidomyiidae|CNSLF868-12|Diptera|BOLD:AAH3720
 Cecidomyiidae|CNSLF544-12|Diptera|BOLD:AAV5793
 Cecidomyiidae|CNSLD393-12|Diptera|BOLD:AAV6442
 Cecidomyiidae|CNSLJ230-12|Diptera|BOLD:AAN5285
 Cecidomyiidae|CNSLF846-12|Diptera|BOLD:AAV5609
 Cecidomyiidae|CNSLG216-12|Diptera|BOLD:ABV1291
 Cecidomyiidae|CNSLE156-12|Diptera|BOLD:AAV6438
 Diptera|CNSLE245-12|Diptera|BOLD:ACA5879
 Diptera|CNSLI186-12|Diptera|BOLD:ACC0219
 Cecidomyiidae|CNSLI490-12|Diptera|BOLD:AAN5248
 Cecidomyiidae|CNSLF342-12|Diptera|BOLD:ABY0246
 Cecidomyiidae|CNSLI182-12|Diptera|BOLD:AAH3755
 Cecidomyiidae|CNSLH215-12|Diptera|BOLD:AAH3742
 Cecidomyiidae|CNSLH206-12|Diptera|BOLD:AAH3742
 Cecidomyiidae|CNSLH148-12|Diptera|BOLD:AAH3742
 Cecidomyiidae|CNSLC373-12|Diptera|BOLD:AAH3742
 Cecidomyiidae|CNSLF399-12|Diptera|BOLD:AAH3742

Cecidomyiidae|CNSLH148-12|Diptera|BOLD:AAH3742
 Cecidomyiidae|CNSLC373-12|Diptera|BOLD:AAH3742
 Cecidomyiidae|CNSLF399-12|Diptera|BOLD:AAH3742
 Cecidomyiidae|CNSLH247-12|Diptera|BOLD:AAH3742
 Cecidomyiidae|CNSLI470-12|Diptera|BOLD:AAH3742
 Cecidomyiidae|CNSLI480-12|Diptera|BOLD:AAH3742
 Cecidomyiidae|CNSLD170-12|Diptera|BOLD:AAH3742
 Cecidomyiidae|CNSLI233-12|Diptera|BOLD:AAH3742
 Cecidomyiidae|CNSLF789-12|Diptera|BOLD:AAH3742
 Cecidomyiidae|CNSLF573-12|Diptera|BOLD:AAH3742
 Cecidomyiidae|CNSLH253-12|Diptera|BOLD:AAH3742
 Cecidomyiidae|CNSLH244-12|Diptera|BOLD:AAH3742
 Cecidomyiidae|CNSLG251-12|Diptera|BOLD:AAH3742
 Cecidomyiidae|CNSLG222-12|Diptera|BOLD:AAH3742
 Cecidomyiidae|CNSLF801-12|Diptera|BOLD:AAH3742
 Cecidomyiidae|CNSLJ365-12|Diptera|BOLD:AAH3742
 Cecidomyiidae|CNSLJ293-12|Diptera|BOLD:AAH3742
 Cecidomyiidae|CNSLD154-12|Diptera|BOLD:AAH3742
 Cecidomyiidae|CNSLE298-12|Diptera|BOLD:AAH3742
 Cecidomyiidae|CNSLH298-12|Diptera|BOLD:AAH3742
 Cecidomyiidae|CNSLI473-12|Diptera|BOLD:AAH3742
 Cecidomyiidae|CNSLI434-12|Diptera|BOLD:AAH3742
 Cecidomyiidae|CNSLF891-12|Diptera|BOLD:AAH3742
 Cecidomyiidae|CNSLD146-12|Diptera|BOLD:AAH3742
 Cecidomyiidae|CNSLD410-12|Diptera|BOLD:AAH3742
 Cecidomyiidae|CNSLQ150-13|Diptera|BOLD:AAH3742
 Cecidomyiidae|CNSLQ569-13|Diptera|BOLD:AAH3742
 Diptera|CNSLF903-12|Diptera|BOLD:ACA5605
 Diptera|CNSLE202-12|Diptera|BOLD:ACA5720
 Diptera|CNSLE257-12|Diptera|BOLD:ACA5720
 Diptera|CNSLE172-12|Diptera|BOLD:ACA5720
 Diptera|CNSLF580-12|Diptera|BOLD:ACA5720
 Cecidomyiidae|CNSLI292-12|Diptera|BOLD:ACC6032
 Diptera|CNSLD205-12|Diptera|BOLD:ACA7408
 Diptera|CNSLE279-12|Diptera|BOLD:ACA7408
 Diptera|CNSLI203-12|Diptera|BOLD:ACA7408
 Diptera|CNSLI221-12|Diptera|BOLD:ACA7408
 Diptera|CNSLI469-12|Diptera|BOLD:ACA7408
 Diptera|CNSLG156-12|Diptera|BOLD:ACB8913
 Diptera|CNSLF414-12|Diptera|BOLD:ACB8819
 Diptera|CNSLF911-12|Diptera|BOLD:ACB9334
 Diptera|CNSLH239-12|Diptera|BOLD:ACB9334
 Diptera|CNSLI303-12|Diptera|BOLD:ACC0468
 Cecidomyiidae|CNSLE258-12|Diptera|BOLD:AAU6468
 Cecidomyiidae|CNSLF813-12|Diptera|BOLD:AAU6468
 Cecidomyiidae|CNSLJ258-12|Diptera|BOLD:AAU6468
 Cecidomyiidae|CNSLE221-12|Diptera|BOLD:AAU6468
 Cecidomyiidae|CNSLE285-12|Diptera|BOLD:AAU6468
 Cecidomyiidae|CNSLE171-12|Diptera|BOLD:AAU6468
 Cecidomyiidae|CNSLF587-12|Diptera|BOLD:AAU6468
 Cecidomyiidae|CNSLE307-12|Diptera|BOLD:AAU6468
 Cecidomyiidae|CNSLI362-12|Diptera|BOLD:AAU6468
 Cecidomyiidae|CNSLJ297-12|Diptera|BOLD:AAU6468
 Diptera|CNSLJ087-12|Diptera|BOLD:ACB3634
 Diptera|CNSLJ107-12|Diptera|BOLD:ACB3586
 Diptera|CNSLI436-12|Diptera|BOLD:ABW7893
 Diptera|CNSLF368-12|Diptera|BOLD:ABW7893
 Diptera|CNSLH255-12|Diptera|BOLD:ABW7893
 Diptera|CNSLJ116-12|Diptera|BOLD:ABW7893
 Cecidomyiidae|CNSLE294-12|Diptera|BOLD:ACA4766
 Cecidomyiidae|CNSLF567-12|Diptera|BOLD:ACA4766
 Cecidomyiidae|CNSLE282-12|Diptera|BOLD:ACA4766
 Cecidomyiidae|CNSLF834-12|Diptera|BOLD:ACA4766
 Cecidomyiidae|CNSLH241-12|Diptera|BOLD:ACA4766
 Cecidomyiidae|CNSLI336-12|Diptera|BOLD:ACA4766
 Cecidomyiidae|CNSLI461-12|Diptera|BOLD:ACA4766
 Cecidomyiidae|CNSLJ073-12|Diptera|BOLD:AAU9541
 Cecidomyiidae|CNSLI440-12|Diptera|BOLD:AAU9541
 Cecidomyiidae|CNSLJ350-12|Diptera|BOLD:AAU9541
 Cecidomyiidae|CNSLG163-12|Diptera|BOLD:AAU9541
 Cecidomyiidae|CNSLF908-12|Diptera|BOLD:AAU9541
 Cecidomyiidae|CNSLJ260-12|Diptera|BOLD:AAU9541
 Cecidomyiidae|CNSLI518-12|Diptera|BOLD:AAU9541
 Cecidomyiidae|CNSLI366-12|Diptera|BOLD:AAU9541
 Cecidomyiidae|CNSLJ307-12|Diptera|BOLD:AAU9541
 Cecidomyiidae|CNSLI190-12|Diptera|BOLD:AAU9541
 Cecidomyiidae|CNSLH291-12|Diptera|BOLD:AAU9541
 Cecidomyiidae|CNSLH279-12|Diptera|BOLD:AAU9541
 Cecidomyiidae|CNSLH150-12|Diptera|BOLD:AAU9541
 Cecidomyiidae|CNSLG268-12|Diptera|BOLD:AAU9541
 Cecidomyiidae|CNSLG240-12|Diptera|BOLD:AAU9541
 Cecidomyiidae|CNSLG237-12|Diptera|BOLD:AAU9541
 Cecidomyiidae|CNSLG161-12|Diptera|BOLD:AAU9541
 Cecidomyiidae|CNSLF905-12|Diptera|BOLD:AAU9541
 Cecidomyiidae|CNSLF769-12|Diptera|BOLD:AAU9541
 Cecidomyiidae|CNSLQ435-13|Diptera|BOLD:AAU9541
 Cecidomyiidae|CNSLQ567-13|Diptera|BOLD:AAU9541
 Cecidomyiidae|CNSLG259-12|Diptera|BOLD:AAU9541
 Cecidomyiidae|CNSLG276-12|Diptera|BOLD:AAU9541
 Cecidomyiidae|CNSLF909-12|Diptera|BOLD:AAU9541
 Cecidomyiidae|CNSLF534-12|Diptera|BOLD:AAU9541
 Cecidomyiidae|CNSLI439-12|Diptera|BOLD:AAU9541
 Cecidomyiidae|CNSLQ368-13|Diptera|BOLD:AAU9541
 Cecidomyiidae|CNSLI494-12|Diptera|BOLD:AAU9541
 Cecidomyiidae|CNSLJ329-12|Diptera|BOLD:AAU9541
 Cecidomyiidae|CNSLJ303-12|Diptera|BOLD:AAU9541
 Cecidomyiidae|CNSLI354-12|Diptera|BOLD:AAU9541
 Cecidomyiidae|CNSLI353-12|Diptera|BOLD:AAU9541
 Cecidomyiidae|CNSLF781-12|Diptera|BOLD:AAU9541
 Cecidomyiidae|CNSLF378-12|Diptera|BOLD:AAU9541
 Cecidomyiidae|CNSLF906-12|Diptera|BOLD:AAU9541
 Cecidomyiidae|CNSLG162-12|Diptera|BOLD:AAU9541

Cecidomyiidae|CNSLG270-12|Diptera|BOLD:AAU9541
Cecidomyiidae|CNSLG906-12|Diptera|BOLD:AAU9541
Cecidomyiidae|CNSLG162-12|Diptera|BOLD:AAU9541
Cecidomyiidae|CNSLG223-12|Diptera|BOLD:AAU9541
Cecidomyiidae|CNSLG258-12|Diptera|BOLD:AAU9541
Cecidomyiidae|CNSLG260-12|Diptera|BOLD:AAU9541
Cecidomyiidae|CNSLG265-12|Diptera|BOLD:AAU9541
Cecidomyiidae|CNSLH287-12|Diptera|BOLD:AAU9541
Cecidomyiidae|CNSLH292-12|Diptera|BOLD:AAU9541
Cecidomyiidae|CNSLI360-12|Diptera|BOLD:AAU9541
Cecidomyiidae|CNSLI485-12|Diptera|BOLD:AAU9541
Cecidomyiidae|CNSLQ376-13|Diptera|BOLD:AAU9541
Cecidomyiidae|CNSLQ438-13|Diptera|BOLD:AAU9541
Cecidomyiidae|CNSLQ440-13|Diptera|BOLD:AAU9541
Cecidomyiidae|CNSLF863-12|Diptera|BOLD:AAU9541
Cecidomyiidae|CNSLF749-12|Diptera|BOLD:AAU9541
Cecidomyiidae|CNSLI506-12|Diptera|BOLD:AAU9541
Cecidomyiidae|CNSLF873-12|Diptera|BOLD:AAU9541
Cecidomyiidae|CNSLI499-12|Diptera|BOLD:AAU9541
Cecidomyiidae|CNSLH275-12|Diptera|BOLD:AAU9541
Cecidomyiidae|CNSLG243-12|Diptera|BOLD:AAU9541
Cecidomyiidae|CNSLH257-12|Diptera|BOLD:AAU9541
Cecidomyiidae|CNSLI202-12|Diptera|BOLD:AAU9541
Cecidomyiidae|CNSLQ563-13|Diptera|BOLD:AAU9541
Cecidomyiidae|CNSLQ578-13|Diptera|BOLD:AAU9541
Cecidomyiidae|CNSLQ147-13|Diptera|BOLD:AAU9541
Cecidomyiidae|CNSLQ584-13|Diptera|BOLD:AAU9541
Diptera|CNSLD226-12|Diptera|BOLD:ACA4341
Diptera|CNSLI379-12|Diptera|BOLD:ACB3680
Diptera|CNSLI484-12|Diptera|BOLD:ACB3680
Diptera|CNSLI511-12|Diptera|BOLD:ACB3680
Diptera|CNSLI517-12|Diptera|BOLD:ACB3680
Diptera|CNSLI25-12|Diptera|BOLD:ACB3680
Diptera|CNSLI208-12|Diptera|BOLD:ACC0878
Diptera|CNSLI348-12|Diptera|BOLD:ACC0486
Cecidomyiidae|CNSLI231-12|Diptera|BOLD:ABV9088
Cecidomyiidae|CNSLI347-12|Diptera|BOLD:ABV9088
Cecidomyiidae|CNSLI106-12|Diptera|BOLD:ABV9088
Cecidomyiidae|CNSLE223-12|Diptera|BOLD:ABV9088
Cecidomyiidae|CNSLI296-12|Diptera|BOLD:ABV9088
Cecidomyiidae|CNSLI369-12|Diptera|BOLD:ABV9088
Cecidomyiidae|CNSLI295-12|Diptera|BOLD:ABV9088
Cecidomyiidae|CNSLI181-12|Diptera|BOLD:ABV9088
Cecidomyiidae|CNSLI232-12|Diptera|BOLD:ABV9088
Cecidomyiidae|CNSLI313-12|Diptera|BOLD:ABV9088
Cecidomyiidae|CNSLI333-12|Diptera|BOLD:ABV9088
Cecidomyiidae|CNSLI421-12|Diptera|BOLD:ABV9088
Cecidomyiidae|CNSLI189-12|Diptera|BOLD:ABV9088
Cecidomyiidae|CNSLI184-12|Diptera|BOLD:ABV9088
Cecidomyiidae|CNSLF884-12|Diptera|BOLD:ABV9088
Cecidomyiidae|CNSLI214-12|Diptera|BOLD:ABV9088
Cecidomyiidae|CNSLI361-12|Diptera|BOLD:ABV9088
Cecidomyiidae|CNSLI378-12|Diptera|BOLD:ABV9088
Cecidomyiidae|CNSLI310-12|Diptera|BOLD:ABV9088
Cecidomyiidae|CNSLI325-12|Diptera|BOLD:ABV9088
Cecidomyiidae|CNSLI515-12|Diptera|BOLD:ABV9088
Cecidomyiidae|CNSLI308-12|Diptera|BOLD:ABV9088
Cecidomyiidae|CNSLI366-12|Diptera|BOLD:ABV9088
Cecidomyiidae|CNSLI323-12|Diptera|BOLD:ABV9088
Cecidomyiidae|CNSLI372-12|Diptera|BOLD:ABV9088
Diptera|CNSLF366-12|Diptera|BOLD:ACB8895
Diptera|CNSLI229-12|Diptera|BOLD:ACB8895
Diptera|CNSLI364-12|Diptera|BOLD:ACE4561
Diptera|CNSLI368-12|Diptera|BOLD:ACA5642
Diptera|CNSLI382-12|Diptera|BOLD:ACA5642
Diptera|CNSLI322-12|Diptera|BOLD:ABW8040
Diptera|CNSLE175-12|Diptera|BOLD:ACA8638
Diptera|CNSLI228-12|Diptera|BOLD:ACC0685
Diptera|CNSLI210-12|Diptera|BOLD:ACC0685
Diptera|CNSLI247-12|Diptera|BOLD:ACC0685
Diptera|CNSLD408-12|Diptera|BOLD:ACA8155
Diptera|CNSLE197-12|Diptera|BOLD:ACA8505
Diptera|CNSLF389-12|Diptera|BOLD:ACE6679
Cecidomyiidae|CNSLE143-12|Diptera|BOLD:AAH3751
Cecidomyiidae|CNSLE310-12|Diptera|BOLD:AAH3751
Cecidomyiidae|CNSLE232-12|Diptera|BOLD:AAH3751
Cecidomyiidae|CNSLE207-12|Diptera|BOLD:AAH3751
Cecidomyiidae|CNSLE135-12|Diptera|BOLD:AAH3751
Cecidomyiidae|CNSLF866-12|Diptera|BOLD:AAH3751
Cecidomyiidae|CNSLE189-12|Diptera|BOLD:ACF2259
Cecidomyiidae|CNSLI209-12|Diptera|BOLD:ACF2259
Cecidomyiidae|CNSLI219-12|Diptera|BOLD:ACF2259
Cecidomyiidae|CNSLI242-12|Diptera|BOLD:ACF2259
Cecidomyiidae|CNSLI320-12|Diptera|BOLD:ACF2259
Diptera|CNSLF820-12|Diptera|BOLD:ACB5179
Diptera|CNSLI324-12|Diptera|BOLD:ACB5179
Diptera|CNSLF760-12|Diptera|BOLD:ACA8426
Diptera|CNSLF896-12|Diptera|BOLD:ACA8426
Diptera|CNSLQ361-13|Diptera|BOLD:ACA8426
Diptera|CNSLI328-12|Diptera|BOLD:ACA8426
Diptera|CNSLF524-12|Diptera|BOLD:ACA8426
Diptera|CNSLQ579-13|Diptera|BOLD:ACA8426
Diptera|CNSLE173-12|Diptera|BOLD:ACA8426
Diptera|CNSLH204-12|Diptera|BOLD:ACA8426
Diptera|CNSLF907-12|Diptera|BOLD:ACA8426
Diptera|CNSLF888-12|Diptera|BOLD:ACA8426
Diptera|CNSLF865-12|Diptera|BOLD:ACA8426
Diptera|CNSLF600-12|Diptera|BOLD:ACA8426
Diptera|CNSLF582-12|Diptera|BOLD:ACA8426
Diptera|CNSLF578-12|Diptera|BOLD:ACA8426
Diptera|CNSLF371-12|Diptera|BOLD:ACA8426
Diptera|CNSLF525-12|Diptera|BOLD:ACA8426
Diptera|CNSLF369-12|Diptera|BOLD:ACA8426

Diptera|CNSLF371-12|Diptera|BOLD:ACA8426
Diptera|CNSLF525-12|Diptera|BOLD:ACA8426
Diptera|CNSLF369-12|Diptera|BOLD:ACA8426
Diptera|CNSLF364-12|Diptera|BOLD:ACA8426
Diptera|CNSLE157-12|Diptera|BOLD:ACA8426
Diptera|CNSLE242-12|Diptera|BOLD:ACA8426
Diptera|CNSLF812-12|Diptera|BOLD:ACA8426
Diptera|CNSLI339-12|Diptera|BOLD:ACA8426
Diptera|CNSLJ347-12|Diptera|BOLD:ACA8426
Diptera|CNSLE188-12|Diptera|BOLD:ACA8426
Diptera|CNSLE148-12|Diptera|BOLD:ACA8426
Diptera|CNSLF856-12|Diptera|BOLD:ACA8426
Diptera|CNSLF862-12|Diptera|BOLD:ACA8426
Diptera|CNSLQ583-13|Diptera|BOLD:ACA8426
Diptera|CNSLF857-12|Diptera|BOLD:ACB8902
Diptera|CNSLF830-12|Diptera|BOLD:ACB8902
Diptera|CNSLF545-12|Diptera|BOLD:ACB8902
Diptera|CNSLF402-12|Diptera|BOLD:ACB8902
Diptera|CNSLQ588-13|Diptera|BOLD:ACB8902
Diptera|CNSLF553-12|Diptera|BOLD:ACB9423
Diptera|CNSLF796-12|Diptera|BOLD:ACI2913
Diptera|CNSLQ205-12|Diptera|BOLD:ACI2912
Diptera|CNSLQ442-13|Diptera|BOLD:ACI2912
Diptera|CNSLF379-12|Diptera|BOLD:ACI2912
Diptera|CNSLQ591-13|Diptera|BOLD:ACI2912
Diptera|CNSLQ601-13|Diptera|BOLD:ACI2912
Cecidomyiidae|CNSLE176-12|Diptera|BOLD:AAP6865
Diptera|CNSLD403-12|Diptera|BOLD:ACA8166
Cecidomyiidae|CNSLE233-12|Diptera|BOLD:AAH3740
Cecidomyiidae|CNSLE304-12|Diptera|BOLD:AAH3740
Cecidomyiidae|CNSLE208-12|Diptera|BOLD:AAH5186
Cecidomyiidae|CNSLE277-12|Diptera|BOLD:AAH5186
Cecidomyiidae|CNSLE196-12|Diptera|BOLD:AAH5186
Cecidomyiidae|CNSLE319-12|Diptera|BOLD:AAH5186
Cecidomyiidae|CNSLI323-12|Diptera|BOLD:ABV1289
Cecidomyiidae|CNSLJ318-12|Diptera|BOLD:ABV1289
Diptera|CNSLJ365-12|Diptera|BOLD:ACB5180
Diptera|CNSLJ326-12|Diptera|BOLD:ACB5180
Diptera|CNSLI438-12|Diptera|BOLD:ACB3633
Diptera|CNSLJ080-12|Diptera|BOLD:ACB3633
Diptera|CNSLH261-12|Diptera|BOLD:ACB3633
Diptera|CNSLJ294-12|Diptera|BOLD:ACB3633
Cecidomyiidae|CNSLF395-12|Diptera|BOLD:ABV0500
Cecidomyiidae|CNSLE184-12|Diptera|BOLD:ABV0500
Cecidomyiidae|CNSLF850-12|Diptera|BOLD:ABV0500
Diptera|CNSLJ074-12|Diptera|BOLD:ACA6367
Diptera|CNSLE177-12|Diptera|BOLD:ACC8474
Cecidomyiidae|CNSLF887-12|Diptera|BOLD:ABV1262
Diptera|CNSLG238-12|Diptera|BOLD:ACB9004
Diptera|CNSLF798-12|Diptera|BOLD:ACB3635
Diptera|CNSLJ101-12|Diptera|BOLD:ACB3635
Diptera|CNSLE182-12|Diptera|BOLD:ACA8635
Diptera|CNSLG272-12|Diptera|BOLD:ACA8635
Diptera|CNSLF577-12|Diptera|BOLD:ACB9481
Diptera|CNSLE302-12|Diptera|BOLD:ACB1239
Diptera|CNSLF360-12|Diptera|BOLD:ACB1239
Diptera|CNSLF400-12|Diptera|BOLD:ACA5228
Diptera|CNSLE256-12|Diptera|BOLD:ACA5228
Diptera|CNSLE158-12|Diptera|BOLD:ACA5228
Diptera|CNSLE159-12|Diptera|BOLD:ACA5228
Diptera|CNSLF407-12|Diptera|BOLD:ACA5228
Diptera|CNSLF574-12|Diptera|BOLD:ACA5228
Diptera|CNSLF815-12|Diptera|BOLD:ACA5228
Diptera|CNSLF575-12|Diptera|BOLD:ACB3679
Diptera|CNSLF415-12|Diptera|BOLD:ACB3679
Diptera|CNSLJ102-12|Diptera|BOLD:ACB3679
Diptera|CNSLQ566-13|Diptera|BOLD:ACB3679
Diptera|CNSLQ585-13|Diptera|BOLD:ACB3679
Cecidomyiidae|CNSLC374-12|Diptera|BOLD:AAH5193
Cecidomyiidae|CNSLE219-12|Diptera|BOLD:ACG9432
Diptera|CNSLQ571-13|Diptera|BOLD:ACH9984
Cecidomyiidae|CNSLF536-12|Diptera|BOLD:ACB8903
Cecidomyiidae|CNSLF882-12|Diptera|BOLD:ACB8903
Diptera|CNSLD100-12|Diptera|BOLD:ACA7477
Diptera|CNSLI425-12|Diptera|BOLD:ACC0303
Diptera|CNSLD379-12|Diptera|BOLD:ABV1387
Diptera|CNSLD384-12|Diptera|BOLD:ABV1387
Cecidomyiidae|CNSLJ349-12|Diptera|BOLD:ABV0501
Cecidomyiidae|CNSLJ367-12|Diptera|BOLD:ABV0501
Cecidomyiidae|CNSLJ118-12|Diptera|BOLD:AAP6854
Cecidomyiidae|CNSLE218-12|Diptera|BOLD:AAP6854
Cecidomyiidae|CNSLD087-12|Diptera|BOLD:AAP6854
Cecidomyiidae|CNSLI227-12|Diptera|BOLD:AAP6854
Cecidomyiidae|CNSLJ283-12|Diptera|BOLD:AAP6854
Cecidomyiidae|CNSLJ302-12|Diptera|BOLD:AAP6854
Cecidomyiidae|CNSLF343-12|Diptera|BOLD:AAP6854
Cecidomyiidae|CNSLE290-12|Diptera|BOLD:AAP6854
Cecidomyiidae|CNSLI305-12|Diptera|BOLD:AAP6854
Cecidomyiidae|CNSLJ204-12|Diptera|BOLD:AAP6854
Cecidomyiidae|CNSLJ222-12|Diptera|BOLD:AAP6854
Cecidomyiidae|CNSLJ301-12|Diptera|BOLD:AAP6854
Cecidomyiidae|CNSLJ360-12|Diptera|BOLD:AAP6854
Cecidomyiidae|CNSLJ305-12|Diptera|BOLD:AAP6854
Cecidomyiidae|CNSLJ123-12|Diptera|BOLD:AAP6854
Cecidomyiidae|CNSLE215-12|Diptera|BOLD:AAP6854
Cecidomyiidae|CNSLE198-12|Diptera|BOLD:AAP6854
Cecidomyiidae|CNSLI261-12|Diptera|BOLD:AAP6854
Cecidomyiidae|CNSLD217-12|Diptera|BOLD:AAP6854
Cecidomyiidae|CNSLE139-12|Diptera|BOLD:AAP6854
Cecidomyiidae|CNSLI346-12|Diptera|BOLD:AAP6854
Cecidomyiidae|CNSLI385-12|Diptera|BOLD:AAP6854
Cecidomyiidae|CNSLI447-12|Diptera|BOLD:AAP6854

Cecidomyiidae|CNSLI346-12|Diptera|BOLD: AAP6854
Cecidomyiidae|CNSLI385-12|Diptera|BOLD: AAP6854
Cecidomyiidae|CNSLI447-12|Diptera|BOLD: AAP6854
Cecidomyiidae|CNSLJ370-12|Diptera|BOLD: AAP6854
Cecidomyiidae|CNSLJ351-12|Diptera|BOLD: AAP6854
Cecidomyiidae|CNSLJ292-12|Diptera|BOLD: AAP6854
Cecidomyiidae|CNSLJ270-12|Diptera|BOLD: AAP6854
Cecidomyiidae|CNSLJ120-12|Diptera|BOLD: AAP6854
Cecidomyiidae|CNSLJ109-12|Diptera|BOLD: AAP6854
Cecidomyiidae|CNSLJ100-12|Diptera|BOLD: AAP6854
Cecidomyiidae|CNSLJ099-12|Diptera|BOLD: AAP6854
Cecidomyiidae|CNSLJ092-12|Diptera|BOLD: AAP6854
Cecidomyiidae|CNSLI481-12|Diptera|BOLD: AAP6854
Cecidomyiidae|CNSLE305-12|Diptera|BOLD: AAP6854
Cecidomyiidae|CNSLE231-12|Diptera|BOLD: AAP6854
Cecidomyiidae|CNSLE191-12|Diptera|BOLD: AAP6854
Cecidomyiidae|CNSLE185-12|Diptera|BOLD: AAP6854
Cecidomyiidae|CNSLJ337-12|Diptera|BOLD: AAP6854
Cecidomyiidae|CNSLJ269-12|Diptera|BOLD: AAP6854
Cecidomyiidae|CNSLJ331-12|Diptera|BOLD: AAP6854
Cecidomyiidae|CNSLJ306-12|Diptera|BOLD: AAP6854
Cecidomyiidae|CNSLJ319-12|Diptera|BOLD: AAP6854
Cecidomyiidae|CNSLJ263-12|Diptera|BOLD: AAP6854
Cecidomyiidae|CNSLI457-12|Diptera|BOLD: AAP6854
Cecidomyiidae|CNSLJ227-12|Diptera|BOLD: AAP6854
Cecidomyiidae|CNSLI429-12|Diptera|BOLD: AAP6854
Cecidomyiidae|CNSLF858-12|Diptera|BOLD: AAP6854
Cecidomyiidae|CNSLE308-12|Diptera|BOLD: AAP6854
Cecidomyiidae|CNSLJ345-12|Diptera|BOLD: AAP6854
Cecidomyiidae|CNSLJ356-12|Diptera|BOLD: AAP6854
Cecidomyiidae|CNSLJ368-12|Diptera|BOLD: AAP6854
Cecidomyiidae|CNSLE250-12|Diptera|BOLD: AAP6854
Cecidomyiidae|CNSLE229-12|Diptera|BOLD: AAP6854
Cecidomyiidae|CNSLI367-12|Diptera|BOLD: AAP6854
Cecidomyiidae|CNSLJ333-12|Diptera|BOLD: AAP6854
Cecidomyiidae|CNSLJ335-12|Diptera|BOLD: AAP6854
Cecidomyiidae|CNSLJ363-12|Diptera|BOLD: AAP6854
Cecidomyiidae|CNSLE253-12|Diptera|BOLD: AAP6854
Cecidomyiidae|CNSLF408-12|Diptera|BOLD: AAP6854
Cecidomyiidae|CNSLJ103-12|Diptera|BOLD: AAP6854
Cecidomyiidae|CNSLJ225-12|Diptera|BOLD: AAP6854
Cecidomyiidae|CNSLJ369-12|Diptera|BOLD: AAP6854
Cecidomyiidae|CNSLE283-12|Diptera|BOLD: AAP6854
Cecidomyiidae|CNSLI236-12|Diptera|BOLD: AAP6854
Cecidomyiidae|CNSLJ097-12|Diptera|BOLD: AAP6854
Cecidomyiidae|CNSLQ428-13|Diptera|BOLD: AAP6854
Diptera|CNSLF817-12|Diptera|BOLD: ACA6154
Diptera|CNSLI363-12|Diptera|BOLD: ACA6154
Diptera|CNSLJ110-12|Diptera|BOLD: ACA6154
Diptera|CNSLF892-12|Diptera|BOLD: ACA6154
Diptera|CNSLI343-12|Diptera|BOLD: ACA6154
Diptera|CNSLF787-12|Diptera|BOLD: ACA6154
Diptera|CNSLF810-12|Diptera|BOLD: ACA6154
Diptera|CNSLI384-12|Diptera|BOLD: ACA6154
Diptera|CNSLF537-12|Diptera|BOLD: ACA6154
Diptera|CNSLF824-12|Diptera|BOLD: ACA6154
Diptera|CNSLQ441-13|Diptera|BOLD: ACA6154
Diptera|CNSLF875-12|Diptera|BOLD: ACA6154
Diptera|CNSLF349-12|Diptera|BOLD: ACA6154
Diptera|CNSLF340-12|Diptera|BOLD: ACA6154
Diptera|CNSLG224-12|Diptera|BOLD: ACA6154
Diptera|CNSLI483-12|Diptera|BOLD: ACA6154
Diptera|CNSLJ224-12|Diptera|BOLD: ACA6154
Diptera|CNSLQ358-13|Diptera|BOLD: ACA6154
Diptera|CNSLG261-12|Diptera|BOLD: ACA6154
Diptera|CNSLG257-12|Diptera|BOLD: ACA6154
Diptera|CNSLG256-12|Diptera|BOLD: ACA6154
Diptera|CNSLG158-12|Diptera|BOLD: ACA6154
Diptera|CNSLF877-12|Diptera|BOLD: ACA6154
Diptera|CNSLF791-12|Diptera|BOLD: ACA6154
Diptera|CNSLF771-12|Diptera|BOLD: ACA6154
Diptera|CNSLF754-12|Diptera|BOLD: ACA6154
Diptera|CNSLF401-12|Diptera|BOLD: ACA6154
Diptera|CNSLF381-12|Diptera|BOLD: ACA6154
Diptera|CNSLJ287-12|Diptera|BOLD: ACA6154
Diptera|CNSLQ427-13|Diptera|BOLD: ACA6154
Diptera|CNSLI503-12|Diptera|BOLD: ACA6154
Diptera|CNSLI472-12|Diptera|BOLD: ACA6154
Diptera|CNSLI249-12|Diptera|BOLD: ACA6154
Diptera|CNSLG262-12|Diptera|BOLD: ACA6154
Diptera|CNSLG217-12|Diptera|BOLD: ACA6154
Diptera|CNSLF894-12|Diptera|BOLD: ACA6154
Diptera|CNSLF867-12|Diptera|BOLD: ACA6154
Diptera|CNSLF854-12|Diptera|BOLD: ACA6154
Diptera|CNSLF362-12|Diptera|BOLD: ACA6154
Diptera|CNSLQ597-13|Diptera|BOLD: ACA6154
Diptera|CNSLG219-12|Diptera|BOLD: ACA6154
Diptera|CNSLF898-12|Diptera|BOLD: ACA6154
Diptera|CNSLQ581-13|Diptera|BOLD: ACA6154
Diptera|CNSLQ599-13|Diptera|BOLD: ACA6154
Diptera|CNSLF828-12|Diptera|BOLD: ACB9162
Diptera|CNSLQ602-13|Diptera|BOLD: ACH9985
Diptera|CNSLD172-12|Diptera|BOLD: ABY0682
Diptera|CNSLD368-12|Diptera|BOLD: ABY0682
Diptera|CNSLI427-12|Diptera|BOLD: ABY0682
Diptera|CNSLI493-12|Diptera|BOLD: ABY0682
Diptera|CNSLJ304-12|Diptera|BOLD: ACA7731
Diptera|CNSLE152-12|Diptera|BOLD: ACA7731
Diptera|CNSLJ273-12|Diptera|BOLD: ACA7731
Diptera|CNSLI216-12|Diptera|BOLD: ACA7731
Diptera|CNSLJ336-12|Diptera|BOLD: ACA7731
Diptera|CNSLI381-12|Diptera|BOLD: ACA7731

