Appendix 1. BOLD neighbour-joining tree file (K2P) of representative COI sequences for 514 BINs collected in Sable Island National Park

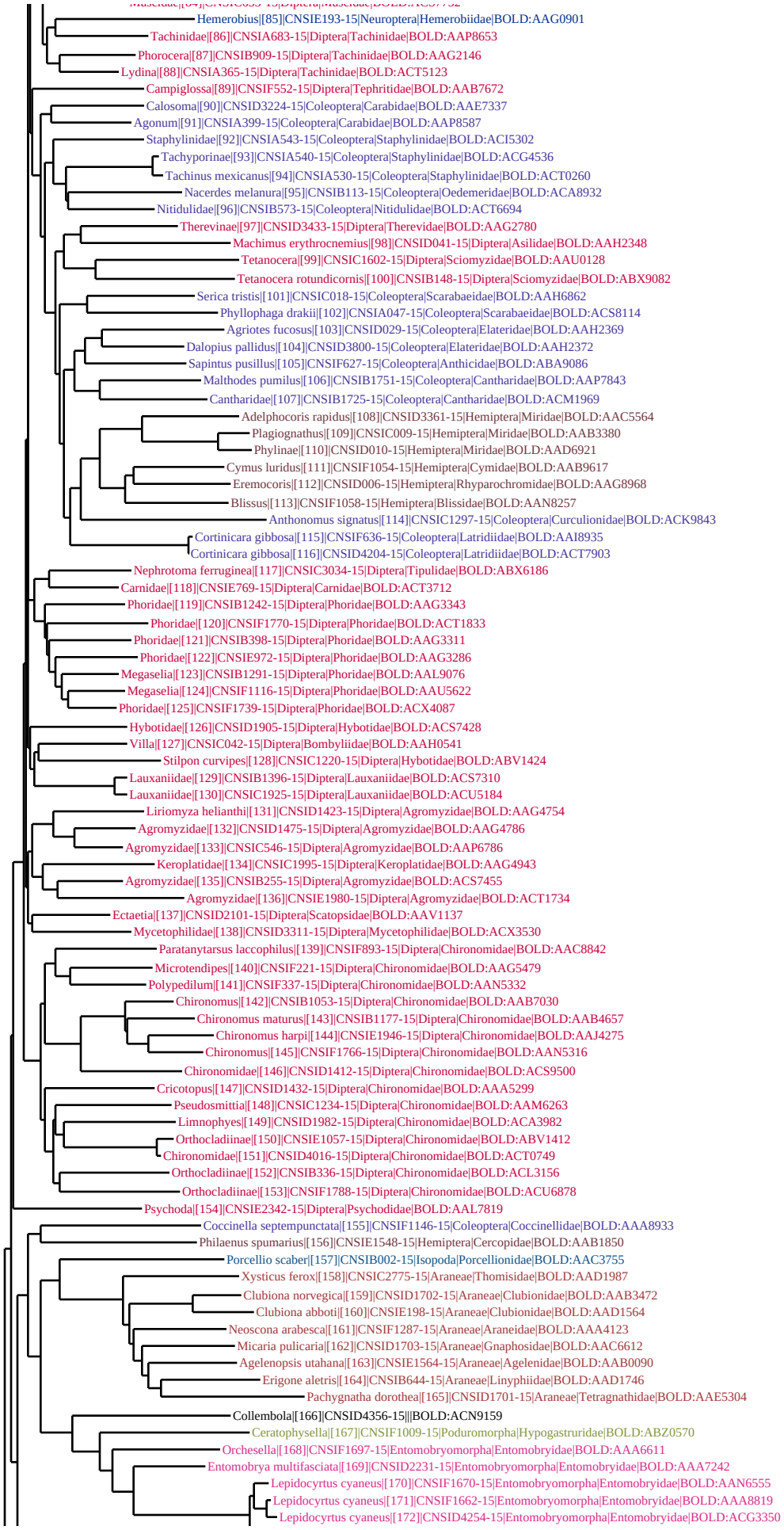
Hemerobius|[85]|CNSIE193-15|Neuroptera|Hemerobiidae|BOLD:AAG0901
Tachinidae|[86]|CNSIA683-15|Diptera|Tachinidae|BOLD:AAP8653
Phorocera|[87]|CNSIB909-15|Diptera|Tachinidae|BOLD:AAG2146
Lydina|[88]|CNSIA365-15|Diptera|Tachinidae|BOLD:ACT5123
Campiglossa|[89]|CNSIF552-15|Diptera|Tephritidae|BOLD:AAB7672
Calosoma|[90]|CNSID3224-15|Coleoptera|Carabidae|BOLD:AAE7337
Agonum|[91]|CNSIA399-15|Coleoptera|Carabidae|BOLD:AAP8587
Staphylinidae|[92]|CNSIA543-15|Coleoptera|Staphylinidae|BOLD:ACI5302
Tachyporinae|[93]|CNSIA540-15|Coleoptera|Staphylinidae|BOLD:ACG4536
Tachinus mexicanus|[94]|CNSIA530-15|Coleoptera|Staphylinidae|BOLD:ACT0260
Nacerdes melanura|[95]|CNSIB113-15|Coleoptera|Oedemeridae|BOLD:ACA8932
Nitidulidae|[96]|CNSIB573-15|Coleoptera|Nitidulidae|BOLD:ACT6694
Therevinae|[97]|CNSID3433-15|Diptera|Therevidae|BOLD:AAG2780
Machimus erythrocnemius|[98]|CNSID041-15|Diptera|Asilidae|BOLD:AAH2348
Tetanocera|[99]|CNSIC1602-15|Diptera|Sciomyzidae|BOLD:AAU0128
Tetanocera rotundicornis|[100]|CNSIB148-15|Diptera|Sciomyzidae|BOLD:ABX9082
Serica tristis|[101]|CNSIC018-15|Coleoptera|Scarabaeidae|BOLD:AAH6862
Phyllophaga drakii|[102]|CNSIA047-15|Coleoptera|Scarabaeidae|BOLD:ACS8114
Agriotes fucosus|[103]|CNSID029-15|Coleoptera|Elateridae|BOLD:AAH2369
Dalopius pallidus|[104]|CNSID3800-15|Coleoptera|Elateridae|BOLD:AAH2372
Sapintus pusillus|[105]|CNSIF627-15|Coleoptera|Anthicidae|BOLD:ABA9086
Malthodes pumilus|[106]|CNSIB1751-15|Coleoptera|Cantharidae|BOLD:AAP7843
Cantharidae|[107]|CNSIB1725-15|Coleoptera|Cantharidae|BOLD:ACM1969
Adelphocoris rapidus|[108]|CNSID3361-15|Hemiptera|Miridae|BOLD:AAC5564
Plagiognathus|[109]|CNSIC009-15|Hemiptera|Miridae|BOLD:AAB3380
Phylinae|[110]|CNSID010-15|Hemiptera|Miridae|BOLD:AAD6921
Cymus luridus|[111]|CNSIF1054-15|Hemiptera|Cymidae|BOLD:AAB9617
Eremocoris|[112]|CNSID006-15|Hemiptera|Rhyparochromidae|BOLD:AAG8968
Blissus|[113]|CNSIF1058-15|Hemiptera|Blissidae|BOLD:AAN8257
Anthonomus signatus|[114]|CNSIC1297-15|Coleoptera|Curculionidae|BOLD:ACK9843
Cortinicara gibbosa|[115]|CNSIF636-15|Coleoptera|Latridiidae|BOLD:AAI8935
Cortinicara gibbosa|[116]|CNSID4204-15|Coleoptera|Latridiidae|BOLD:ACT7903
Nephrotoma ferruginea|[117]|CNSIC3034-15|Diptera|Tipulidae|BOLD:ABX6186
Carnidae|[118]|CNSIE769-15|Diptera|Carnidae|BOLD:ACT3712
Phoridae|[119]|CNSIB1242-15|Diptera|Phoridae|BOLD:AAG3343
Phoridae|[120]|CNSIF1770-15|Diptera|Phoridae|BOLD:ACT1833
Phoridae|[121]|CNSIB398-15|Diptera|Phoridae|BOLD:AAG3311
Phoridae|[122]|CNSIE972-15|Diptera|Phoridae|BOLD:AAG3286
Megaselia|[123]|CNSIB1291-15|Diptera|Phoridae|BOLD:AAL9076
Megaselia|[124]|CNSIF1116-15|Diptera|Phoridae|BOLD:AAU5622
Phoridae|[125]|CNSIF1739-15|Diptera|Phoridae|BOLD:ACX4087
Hybotidae|[126]|CNSID1905-15|Diptera|Hybotidae|BOLD:ACS7428
Villa|[127]|CNSIC042-15|Diptera|Bombyliidae|BOLD:AAH0541
Stilpon curvipes|[128]|CNSIC1220-15|Diptera|Hybotidae|BOLD:ABV1424
Lauxaniidae|[129]|CNSIB1396-15|Diptera|Lauxaniidae|BOLD:ACS7310
Lauxaniidae|[130]|CNSIC1925-15|Diptera|Lauxaniidae|BOLD:ACU5184
Liriomyza helianthi|[131]|CNSID1423-15|Diptera|Agromyzidae|BOLD:AAG4754
Agromyzidae|[132]|CNSID1475-15|Diptera|Agromyzidae|BOLD:AAG4786
Agromyzidae|[133]|CNSIC546-15|Diptera|Agromyzidae|BOLD:AAP6786
Keroplatidae|[134]|CNSIC1995-15|Diptera|Keroplatidae|BOLD:AAG4943
Agromyzidae|[135]|CNSIB255-15|Diptera|Agromyzidae|BOLD:ACS7455
Agromyzidae|[136]|CNSIE1980-15|Diptera|Agromyzidae|BOLD:ACT1734
Ectaetia|[137]|CNSID2101-15|Diptera|Scatopsidae|BOLD:AAV1137
Mycetophilidae|[138]|CNSID3311-15|Diptera|Mycetophilidae|BOLD:ACX3530
Paratanytarsus laccophilus|[139]|CNSIF893-15|Diptera|Chironomidae|BOLD:AAC8842
Microtendipes|[140]|CNSIF221-15|Diptera|Chironomidae|BOLD:AAG5479
Polypedilum|[141]|CNSIF337-15|Diptera|Chironomidae|BOLD:AAN5332
Chironomus|[142]|CNSIB1053-15|Diptera|Chironomidae|BOLD:AAB7030
Chironomus maturus|[143]|CNSIB1177-15|Diptera|Chironomidae|BOLD:AAB4657
Chironomus harpi|[144]|CNSIE1946-15|Diptera|Chironomidae|BOLD:AAJ4275
Chironomus|[145]|CNSIF1766-15|Diptera|Chironomidae|BOLD:AAN5316
Chironomidae|[146]|CNSID1412-15|Diptera|Chironomidae|BOLD:ACS9500
Cricotopus|[147]|CNSID1432-15|Diptera|Chironomidae|BOLD:AAA5299
Pseudosmittia|[148]|CNSIC1234-15|Diptera|Chironomidae|BOLD:AAM6263
Limnophyes|[149]|CNSID1982-15|Diptera|Chironomidae|BOLD:ACA3982
Orthocladiinae|[150]|CNSIE1057-15|Diptera|Chironomidae|BOLD:ABV1412
Chironomidae|[151]|CNSID4016-15|Diptera|Chironomidae|BOLD:ACT0749
Orthocladiinae|[152]|CNSIB336-15|Diptera|Chironomidae|BOLD:ACL3156
Orthocladiinae|[153]|CNSIF1788-15|Diptera|Chironomidae|BOLD:ACU6878
Psychoda|[154]|CNSIE2342-15|Diptera|Psychodidae|BOLD:AAL7819
Coccinella septempunctata|[155]|CNSIF1146-15|Coleoptera|Coccinellidae|BOLD:AAA8933
Philaenus spumarius|[156]|CNSIE1548-15|Hemiptera|Cercopidae|BOLD:AAB1850
Porcellio scaber|[157]|CNSIB002-15|Isopoda|Porcellionidae|BOLD:AAC3755
Xysticus ferox|[158]|CNSIC2775-15|Araneae|Thomisidae|BOLD:AAD1987
Clubiona norvegica|[159]|CNSID1702-15|Araneae|Clubionidae|BOLD:AAB3472
Clubiona abboti|[160]|CNSIE198-15|Araneae|Clubionidae|BOLD:AAD1564
Neoscona arabesca|[161]|CNSIF1287-15|Araneae|Araneidae|BOLD:AAA4123
Micaria pulicaria|[162]|CNSID1703-15|Araneae|Gnaphosidae|BOLD:AAC6612
Agelenopsis utahana|[163]|CNSIE1564-15|Araneae|Agelenidae|BOLD:AAB0090
Erigone aletris|[164]|CNSIB644-15|Araneae|Linyphiidae|BOLD:AAD1746
Pachygnatha dorothea|[165]|CNSID1701-15|Araneae|Tetragnathidae|BOLD:AAE5304
Collembola|[166]|CNSID4356-15|||BOLD:ACN9159
Ceratophysella|[167]|CNSIF1009-15|Poduromorpha|Hypogastruridae|BOLD:ABZ0570
Orchesella|[168]|CNSIF1697-15|Entomobryomorpha|Entomobryidae|BOLD:AAA6611
Entomobrya multifasciata|[169]|CNSID2231-15|Entomobryomorpha|Entomobryidae|BOLD:AAA7242
Lepidocyrtus cyaneus|[170]|CNSIF1670-15|Entomobryomorpha|Entomobryidae|BOLD:AAN6555
Lepidocyrtus cyaneus|[171]|CNSIF1662-15|Entomobryomorpha|Entomobryidae|BOLD:AAA8819
Lepidocyrtus cyaneus|[172]|CNSID4254-15|Entomobryomorpha|Entomobryidae|BOLD:ACG3350

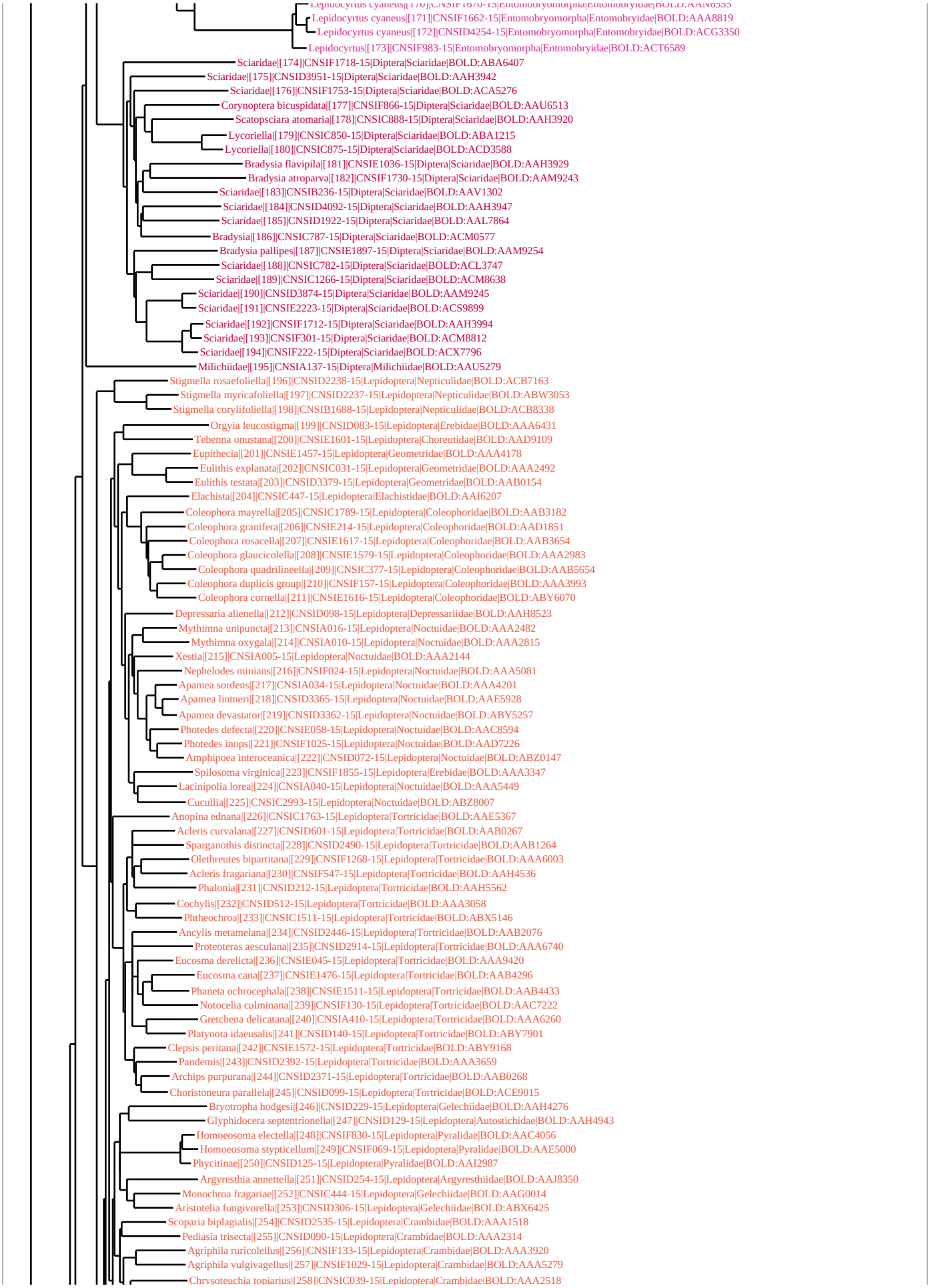
Lepidocyrtus cyaneus|[171]|CNSIF1662-15|Entomobryomorpha|Entomobryidae|BOLD:AAA8819
Lepidocyrtus cyaneus|[172]|CNSID4254-15|Entomobryomorpha|Entomobryidae|BOLD:ACG3350
Lepidocyrtus|[173]|CNSIF983-15|Entomobryomorpha|Entomobryidae|BOLD:ACT6589
Sciaridae|[174]|CNSIF1718-15|Diptera|Sciaridae|BOLD:ABA6407
Sciaridae|[175]|CNSID3951-15|Diptera|Sciaridae|BOLD:AAH3942
Sciaridae|[176]|CNSIF1753-15|Diptera|Sciaridae|BOLD:ACA5276
Corynoptera bicuspidata|[177]|CNSIF866-15|Diptera|Sciaridae|BOLD:AAU6513
Scatopsciara atomaria|[178]|CNSIC888-15|Diptera|Sciaridae|BOLD:AAH3920
Lycoriella|[179]|CNSIC850-15|Diptera|Sciaridae|BOLD:ABA1215
Lycoriella|[180]|CNSIC875-15|Diptera|Sciaridae|BOLD:ACD3588
Bradysia flavipila|[181]|CNSIE1036-15|Diptera|Sciaridae|BOLD:AAH3929
Bradysia atroparva|[182]|CNSIF1730-15|Diptera|Sciaridae|BOLD:AAM9243
Sciaridae|[183]|CNSIB236-15|Diptera|Sciaridae|BOLD:AAV1302
Sciaridae|[184]|CNSID4092-15|Diptera|Sciaridae|BOLD:AAH3947
Sciaridae|[185]|CNSID1922-15|Diptera|Sciaridae|BOLD:AAL7864
Bradysia|[186]|CNSIC787-15|Diptera|Sciaridae|BOLD:ACM0577
Bradysia pallipes|[187]|CNSIE1897-15|Diptera|Sciaridae|BOLD:AAM9254
Sciaridae|[188]|CNSIC782-15|Diptera|Sciaridae|BOLD:ACL3747
Sciaridae|[189]|CNSIC1266-15|Diptera|Sciaridae|BOLD:ACM8638
Sciaridae|[190]|CNSID3874-15|Diptera|Sciaridae|BOLD:AAM9245
Sciaridae|[191]|CNSIE2223-15|Diptera|Sciaridae|BOLD:ACS9899
Sciaridae|[192]|CNSIF1712-15|Diptera|Sciaridae|BOLD:AAH3994
Sciaridae|[193]|CNSIF301-15|Diptera|Sciaridae|BOLD:ACM8812
Sciaridae|[194]|CNSIF222-15|Diptera|Sciaridae|BOLD:ACX7796
Milichiidae|[195]|CNSIA137-15|Diptera|Milichiidae|BOLD:AAU5279
Stigmella rosaefoliella|[196]|CNSID2238-15|Lepidoptera|Nepticulidae|BOLD:ACB7163
Stigmella myricafoliella|[197]|CNSID2237-15|Lepidoptera|Nepticulidae|BOLD:ABW3053
Stigmella corylifoliella|[198]|CNSIB1688-15|Lepidoptera|Nepticulidae|BOLD:ACB8338
Orgyia leucostigma|[199]|CNSID083-15|Lepidoptera|Erebidae|BOLD:AAA6431
Tebenna onustana|[200]|CNSIE1601-15|Lepidoptera|Choreutidae|BOLD:AAD9109
Eupithecia|[201]|CNSIE1457-15|Lepidoptera|Geometridae|BOLD:AAA4178
Eulithis explanata|[202]|CNSIC031-15|Lepidoptera|Geometridae|BOLD:AAA2492
Eulithis testata|[203]|CNSID3379-15|Lepidoptera|Geometridae|BOLD:AAB0154
Elachista|[204]|CNSIC447-15|Lepidoptera|Elachistidae|BOLD:AAI6207
Coleophora mayrella|[205]|CNSIC1789-15|Lepidoptera|Coleophoridae|BOLD:AAB3182
Coleophora granifera|[206]|CNSIE214-15|Lepidoptera|Coleophoridae|BOLD:AAD1851
Coleophora rosacella|[207]|CNSIE1617-15|Lepidoptera|Coleophoridae|BOLD:AAB3654
Coleophora glaucicolella|[208]|CNSIE1579-15|Lepidoptera|Coleophoridae|BOLD:AAA2983
Coleophora quadrilineella|[209]|CNSIC377-15|Lepidoptera|Coleophoridae|BOLD:AAB5654
Coleophora duplicis group|[210]|CNSIF157-15|Lepidoptera|Coleophoridae|BOLD:AAA3993
Coleophora cornella|[211]|CNSIE1616-15|Lepidoptera|Coleophoridae|BOLD:ABY6070
Depressaria alienella|[212]|CNSID098-15|Lepidoptera|Depressariidae|BOLD:AAH8523
Mythimna unipuncta|[213]|CNSIA016-15|Lepidoptera|Noctuidae|BOLD:AAA2482
Mythimna oxygala|[214]|CNSIA010-15|Lepidoptera|Noctuidae|BOLD:AAA2815
Xestia|[215]|CNSIA005-15|Lepidoptera|Noctuidae|BOLD:AAA2144
Nephelodes minians|[216]|CNSIF024-15|Lepidoptera|Noctuidae|BOLD:AAA5081
Apamea sordens|[217]|CNSIA034-15|Lepidoptera|Noctuidae|BOLD:AAA4201
Apamea lintneri|[218]|CNSID3365-15|Lepidoptera|Noctuidae|BOLD:AAE5928
Apamea devastator|[219]|CNSID3362-15|Lepidoptera|Noctuidae|BOLD:ABY5257
Photedes defecta|[220]|CNSIE058-15|Lepidoptera|Noctuidae|BOLD:AAC8594
Photedes inops|[221]|CNSIF1025-15|Lepidoptera|Noctuidae|BOLD:AAD7226
Amphipoea interoceanica|[222]|CNSID072-15|Lepidoptera|Noctuidae|BOLD:ABZ0147
Spilosoma virginica|[223]|CNSIF1855-15|Lepidoptera|Erebidae|BOLD:AAA3347
Lacinipolia lorea|[224]|CNSIA040-15|Lepidoptera|Noctuidae|BOLD:AAA5449
Cucullia|[225]|CNSIC2993-15|Lepidoptera|Noctuidae|BOLD:ABZ8007
Anopina ednana|[226]|CNSIC1763-15|Lepidoptera|Tortricidae|BOLD:AAE5367
Acleris curvalana|[227]|CNSID601-15|Lepidoptera|Tortricidae|BOLD:AAB0267
Sparganothis distincta|[228]|CNSID2490-15|Lepidoptera|Tortricidae|BOLD:AAB1264
Olethreutes bipartitana|[229]|CNSIF1268-15|Lepidoptera|Tortricidae|BOLD:AAA6003
Acleris fragariana|[230]|CNSIF547-15|Lepidoptera|Tortricidae|BOLD:AAH4536
Phalonia|[231]|CNSID212-15|Lepidoptera|Tortricidae|BOLD:AAH5562
Cochylis|[232]|CNSID512-15|Lepidoptera|Tortricidae|BOLD:AAA3058
Phtheochroa|[233]|CNSIC1511-15|Lepidoptera|Tortricidae|BOLD:ABX5146
Ancylis metamelana|[234]|CNSID2446-15|Lepidoptera|Tortricidae|BOLD:AAB2076
Proteoteras aesculana|[235]|CNSID2914-15|Lepidoptera|Tortricidae|BOLD:AAA6740
Eucosma derelicta|[236]|CNSIE045-15|Lepidoptera|Tortricidae|BOLD:AAA9420
Eucosma cana|[237]|CNSIE1476-15|Lepidoptera|Tortricidae|BOLD:AAB4296
Phaneta ochrocephala|[238]|CNSIE1511-15|Lepidoptera|Tortricidae|BOLD:AAB4433
Notocelia culminana|[239]|CNSIF130-15|Lepidoptera|Tortricidae|BOLD:AAC7222
Gretchena delicatana|[240]|CNSIA410-15|Lepidoptera|Tortricidae|BOLD:AAA6260
Platynota idaeusalis|[241]|CNSID140-15|Lepidoptera|Tortricidae|BOLD:ABY7901
Clepsis peritana|[242]|CNSIE1572-15|Lepidoptera|Tortricidae|BOLD:ABY9168
Pandemis|[243]|CNSID2392-15|Lepidoptera|Tortricidae|BOLD:AAA3659
Archips purpurana|[244]|CNSID2371-15|Lepidoptera|Tortricidae|BOLD:AAB0268
Choristoneura parallela|[245]|CNSID099-15|Lepidoptera|Tortricidae|BOLD:ACE9015
Bryotropha hodgesi|[246]|CNSID229-15|Lepidoptera|Gelechiidae|BOLD:AAH4276
Glyphidocera septentrionella|[247]|CNSID129-15|Lepidoptera|Autostichidae|BOLD:AAH4943
Homoeosoma electella|[248]|CNSIF830-15|Lepidoptera|Pyralidae|BOLD:AAC4056
Homoeosoma stypticellum|[249]|CNSIF069-15|Lepidoptera|Pyralidae|BOLD:AAE5000
Phycitinae|[250]|CNSID125-15|Lepidoptera|Pyralidae|BOLD:AAI2987
Argyresthia annettella|[251]|CNSID254-15|Lepidoptera|Argyresthiidae|BOLD:AAJ8350
Monochroa fragariae|[252]|CNSIC444-15|Lepidoptera|Gelechiidae|BOLD:AAG0014
Aristotelia fungivorella|[253]|CNSID306-15|Lepidoptera|Gelechiidae|BOLD:ABX6425
Scoparia biplagialis|[254]|CNSID2535-15|Lepidoptera|Crambidae|BOLD:AAA1518
Pediasia trisecta|[255]|CNSID090-15|Lepidoptera|Crambidae|BOLD:AAA2314
Agriphila ruricolellus|[256]|CNSIF133-15|Lepidoptera|Crambidae|BOLD:AAA3920
Agriphila vulgivagellus|[257]|CNSIF1029-15|Lepidoptera|Crambidae|BOLD:AAA5279
Chrysoteuchia topiarius|[258]|CNSIC039-15|Lepidoptera|Crambidae|BOLD:AAA2518

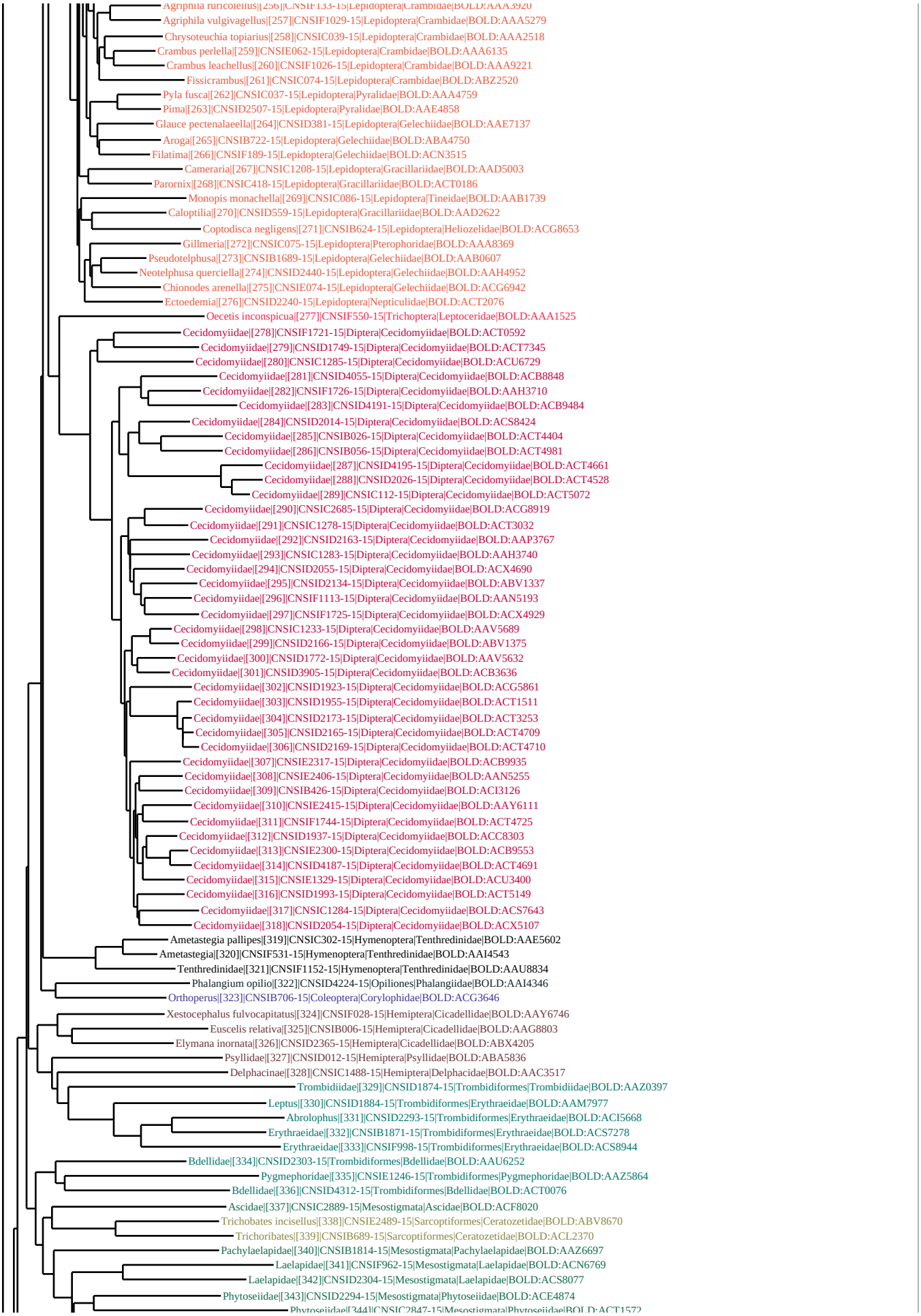
Agriphila vulgivagellus|[257]|CNSIF1029-15|Lepidoptera|Crambidae|BOLD:AAA5279
Chrysoteuchia topiarius|[258]|CNSIC039-15|Lepidoptera|Crambidae|BOLD:AAA2518
Crambus perlella|[259]|CNSIE062-15|Lepidoptera|Crambidae|BOLD:AAA6135
Crambus leachellus|[260]|CNSIF1026-15|Lepidoptera|Crambidae|BOLD:AAA9221
Fissicrambus|[261]|CNSIC074-15|Lepidoptera|Crambidae|BOLD:ABZ2520
Pyla fusca|[262]|CNSIC037-15|Lepidoptera|Pyralidae|BOLD:AAA4759
Pima|[263]|CNSID2507-15|Lepidoptera|Pyralidae|BOLD:AAE4858
Glauce pectenalaeella|[264]|CNSID381-15|Lepidoptera|Gelechiidae|BOLD:AAE7137
Aroga|[265]|CNSIB722-15|Lepidoptera|Gelechiidae|BOLD:ABA4750
Filatima|[266]|CNSIF189-15|Lepidoptera|Gelechiidae|BOLD:ACN3515
Cameraria|[267]|CNSIC1208-15|Lepidoptera|Gracillariidae|BOLD:AAD5003
Parornix|[268]|CNSIC418-15|Lepidoptera|Gracillariidae|BOLD:ACT0186
Monopis monachella|[269]|CNSIC086-15|Lepidoptera|Tineidae|BOLD:AAB1739
Caloptilia|[270]|CNSID559-15|Lepidoptera|Gracillariidae|BOLD:AAD2622
Coptodisca negligens|[271]|CNSIB624-15|Lepidoptera|Heliozelidae|BOLD:ACG8653
Gillmeria|[272]|CNSIC075-15|Lepidoptera|Pterophoridae|BOLD:AAA8369
Pseudotelphusa|[273]|CNSIB1689-15|Lepidoptera|Gelechiidae|BOLD:AAB0607
Neotelphusa querciella|[274]|CNSID2440-15|Lepidoptera|Gelechiidae|BOLD:AAH4952
Chionodes arenella|[275]|CNSIE074-15|Lepidoptera|Gelechiidae|BOLD:ACG6942
Ectoedemia|[276]|CNSID2240-15|Lepidoptera|Nepticulidae|BOLD:ACT2076
Oecetis inconspicua|[277]|CNSIF550-15|Trichoptera|Leptoceridae|BOLD:AAA1525
Cecidomyiidae|[278]|CNSIF1721-15|Diptera|Cecidomyiidae|BOLD:ACT0592
Cecidomyiidae|[279]|CNSID1749-15|Diptera|Cecidomyiidae|BOLD:ACT7345
Cecidomyiidae|[280]|CNSIC1285-15|Diptera|Cecidomyiidae|BOLD:ACU6729
Cecidomyiidae|[281]|CNSID4055-15|Diptera|Cecidomyiidae|BOLD:ACB8848
Cecidomyiidae|[282]|CNSIF1726-15|Diptera|Cecidomyiidae|BOLD:AAH3710
Cecidomyiidae|[283]|CNSID4191-15|Diptera|Cecidomyiidae|BOLD:ACB9484
Cecidomyiidae|[284]|CNSID2014-15|Diptera|Cecidomyiidae|BOLD:ACS8424
Cecidomyiidae|[285]|CNSIB026-15|Diptera|Cecidomyiidae|BOLD:ACT4404
Cecidomyiidae|[286]|CNSIB056-15|Diptera|Cecidomyiidae|BOLD:ACT4981
Cecidomyiidae|[287]|CNSID4195-15|Diptera|Cecidomyiidae|BOLD:ACT4661
Cecidomyiidae|[288]|CNSID2026-15|Diptera|Cecidomyiidae|BOLD:ACT4528
Cecidomyiidae|[289]|CNSIC112-15|Diptera|Cecidomyiidae|BOLD:ACT5072
Cecidomyiidae|[290]|CNSIC2685-15|Diptera|Cecidomyiidae|BOLD:ACG8919
Cecidomyiidae|[291]|CNSIC1278-15|Diptera|Cecidomyiidae|BOLD:ACT3032
Cecidomyiidae|[292]|CNSID2163-15|Diptera|Cecidomyiidae|BOLD:AAP3767
Cecidomyiidae|[293]|CNSIC1283-15|Diptera|Cecidomyiidae|BOLD:AAH3740
Cecidomyiidae|[294]|CNSID2055-15|Diptera|Cecidomyiidae|BOLD:ACX4690
Cecidomyiidae|[295]|CNSID2134-15|Diptera|Cecidomyiidae|BOLD:ABV1337
Cecidomyiidae|[296]|CNSIF1113-15|Diptera|Cecidomyiidae|BOLD:AAN5193
Cecidomyiidae|[297]|CNSIF1725-15|Diptera|Cecidomyiidae|BOLD:ACX4929
Cecidomyiidae|[298]|CNSIC1233-15|Diptera|Cecidomyiidae|BOLD:AAV5689
Cecidomyiidae|[299]|CNSID2166-15|Diptera|Cecidomyiidae|BOLD:ABV1375
Cecidomyiidae|[300]|CNSID1772-15|Diptera|Cecidomyiidae|BOLD:AAV5632
Cecidomyiidae|[301]|CNSID3905-15|Diptera|Cecidomyiidae|BOLD:ACB3636
Cecidomyiidae|[302]|CNSID1923-15|Diptera|Cecidomyiidae|BOLD:ACG5861
Cecidomyiidae|[303]|CNSID1955-15|Diptera|Cecidomyiidae|BOLD:ACT1511
Cecidomyiidae|[304]|CNSID2173-15|Diptera|Cecidomyiidae|BOLD:ACT3253
Cecidomyiidae|[305]|CNSID2165-15|Diptera|Cecidomyiidae|BOLD:ACT4709
Cecidomyiidae|[306]|CNSID2169-15|Diptera|Cecidomyiidae|BOLD:ACT4710
Cecidomyiidae|[307]|CNSIE2317-15|Diptera|Cecidomyiidae|BOLD:ACB9935
Cecidomyiidae|[308]|CNSIE2406-15|Diptera|Cecidomyiidae|BOLD:AAN5255
Cecidomyiidae|[309]|CNSIB426-15|Diptera|Cecidomyiidae|BOLD:ACI3126
Cecidomyiidae|[310]|CNSIE2415-15|Diptera|Cecidomyiidae|BOLD:AAY6111
Cecidomyiidae|[311]|CNSIF1744-15|Diptera|Cecidomyiidae|BOLD:ACT4725
Cecidomyiidae|[312]|CNSID1937-15|Diptera|Cecidomyiidae|BOLD:ACC8303
Cecidomyiidae|[313]|CNSIE2300-15|Diptera|Cecidomyiidae|BOLD:ACB9553
Cecidomyiidae|[314]|CNSID4187-15|Diptera|Cecidomyiidae|BOLD:ACT4691
Cecidomyiidae|[315]|CNSIE1329-15|Diptera|Cecidomyiidae|BOLD:ACU3400
Cecidomyiidae|[316]|CNSID1993-15|Diptera|Cecidomyiidae|BOLD:ACT5149
Cecidomyiidae|[317]|CNSIC1284-15|Diptera|Cecidomyiidae|BOLD:ACS7643
Cecidomyiidae|[318]|CNSID2054-15|Diptera|Cecidomyiidae|BOLD:ACX5107
Ametastegia pallipes|[319]|CNSIC302-15|Hymenoptera|Tenthredinidae|BOLD:AAE5602
Ametastegia|[320]|CNSIF531-15|Hymenoptera|Tenthredinidae|BOLD:AAI4543
Tenthredinidae|[321]|CNSIF1152-15|Hymenoptera|Tenthredinidae|BOLD:AAU8834
Phalangium opilio|[322]|CNSID4224-15|Opiliones|Phalangiidae|BOLD:AAI4346
Orthoperus|[323]|CNSIB706-15|Coleoptera|Corylophidae|BOLD:ACG3646
Xestocephalus fulvocapitatus|[324]|CNSIF028-15|Hemiptera|Cicadellidae|BOLD:AAY6746
Euscelis relativa|[325]|CNSIB006-15|Hemiptera|Cicadellidae|BOLD:AAG8803
Elymana inornata|[326]|CNSID2365-15|Hemiptera|Cicadellidae|BOLD:ABX4205
Psyllidae|[327]|CNSID012-15|Hemiptera|Psyllidae|BOLD:ABA5836
Delphacinae|[328]|CNSIC1488-15|Hemiptera|Delphacidae|BOLD:AAC3517
Trombidiidae|[329]|CNSID1874-15|Trombidiformes|Trombidiidae|BOLD:AAZ0397
Leptus|[330]|CNSID1884-15|Trombidiformes|Erythraeidae|BOLD:AAM7977
Abrolophus|[331]|CNSID2293-15|Trombidiformes|Erythraeidae|BOLD:ACI5668
Erythraeidae|[332]|CNSIB1871-15|Trombidiformes|Erythraeidae|BOLD:ACS7278
Erythraeidae|[333]|CNSIF998-15|Trombidiformes|Erythraeidae|BOLD:ACS8944
Bdellidae|[334]|CNSID2303-15|Trombidiformes|Bdellidae|BOLD:AAU6252
Pygmephoridae|[335]|CNSIE1246-15|Trombidiformes|Pygmephoridae|BOLD:AAZ5864
Bdellidae|[336]|CNSID4312-15|Trombidiformes|Bdellidae|BOLD:ACT0076
Ascidae|[337]|CNSIC2889-15|Mesostigmata|Ascidae|BOLD:ACF8020
Trichobates incisellus|[338]|CNSIE2489-15|Sarcoptiformes|Ceratozetidae|BOLD:ABV8670
Trichoribates|[339]|CNSIB689-15|Sarcoptiformes|Ceratozetidae|BOLD:ACL2370
Pachylaelapidae|[340]|CNSIB1814-15|Mesostigmata|Pachylaelapidae|BOLD:AAZ6697
Laelapidae|[341]|CNSIF962-15|Mesostigmata|Laelapidae|BOLD:ACN6769
Laelapidae|[342]|CNSID2304-15|Mesostigmata|Laelapidae|BOLD:ACS8077
Phytoseiidae|[343]|CNSID2294-15|Mesostigmata|Phytoseiidae|BOLD:ACE4874

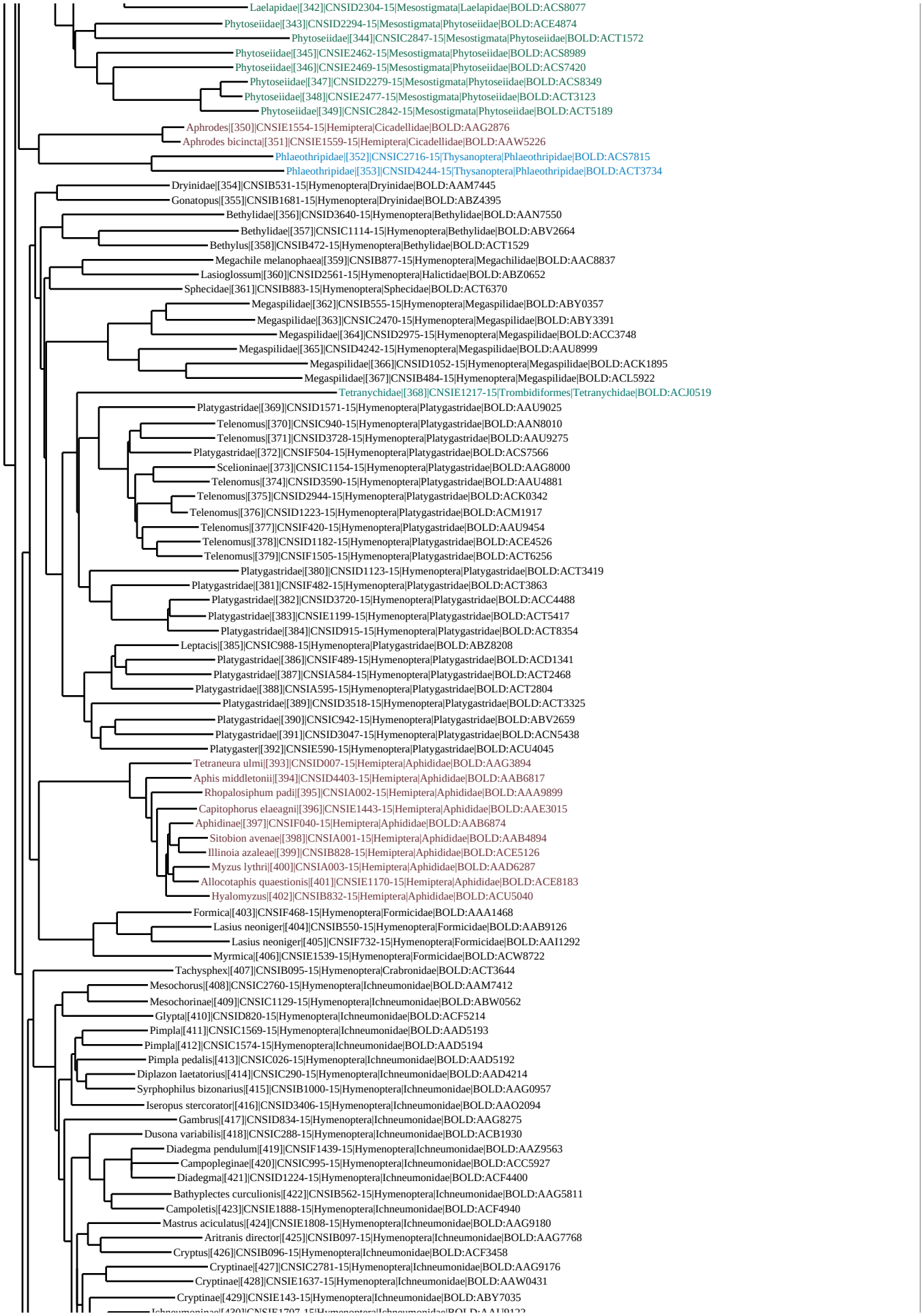
Laelapidae|[342]|CNSID2304-15|Mesostigmata|Laelapidae|BOLD:ACS8077
Phytoseiidae|[343]|CNSID2294-15|Mesostigmata|Phytoseiidae|BOLD:ACE4874
Phytoseiidae|[344]|CNSIC2847-15|Mesostigmata|Phytoseiidae|BOLD:ACT1572
Phytoseiidae|[345]|CNSIE2462-15|Mesostigmata|Phytoseiidae|BOLD:ACS8989
Phytoseiidae|[346]|CNSIE2469-15|Mesostigmata|Phytoseiidae|BOLD:ACS7420
Phytoseiidae|[347]|CNSID2279-15|Mesostigmata|Phytoseiidae|BOLD:ACS8349
Phytoseiidae|[348]|CNSIE2477-15|Mesostigmata|Phytoseiidae|BOLD:ACT3123
Phytoseiidae|[349]|CNSIC2842-15|Mesostigmata|Phytoseiidae|BOLD:ACT5189
Aphrodes|[350]|CNSIE1554-15|Hemiptera|Cicadellidae|BOLD:AAG2876
Aphrodes bicincta|[351]|CNSIE1559-15|Hemiptera|Cicadellidae|BOLD:AAW5226
Phlaeothripidae|[352]|CNSIC2716-15|Thysanoptera|Phlaeothripidae|BOLD:ACS7815
Phlaeothripidae|[353]|CNSID4244-15|Thysanoptera|Phlaeothripidae|BOLD:ACT3734
Dryinidae|[354]|CNSIB531-15|Hymenoptera|Dryinidae|BOLD:AAM7445
Gonatopus|[355]|CNSIB1681-15|Hymenoptera|Dryinidae|BOLD:ABZ4395
Bethylidae|[356]|CNSID3640-15|Hymenoptera|Bethylidae|BOLD:AAN7550
Bethylidae|[357]|CNSIC1114-15|Hymenoptera|Bethylidae|BOLD:ABV2664
Bethylus|[358]|CNSIB472-15|Hymenoptera|Bethylidae|BOLD:ACT1529
Megachile melanophaea|[359]|CNSIB877-15|Hymenoptera|Megachilidae|BOLD:AAC8837
Lasioglossum|[360]|CNSID2561-15|Hymenoptera|Halictidae|BOLD:ABZ0652
Sphecidae|[361]|CNSIB883-15|Hymenoptera|Sphecidae|BOLD:ACT6370
Megaspilidae|[362]|CNSIB555-15|Hymenoptera|Megaspilidae|BOLD:ABY0357
Megaspilidae|[363]|CNSIC2470-15|Hymenoptera|Megaspilidae|BOLD:ABY3391
Megaspilidae|[364]|CNSID2975-15|Hymenoptera|Megaspilidae|BOLD:ACC3748
Megaspilidae|[365]|CNSID4242-15|Hymenoptera|Megaspilidae|BOLD:AAU8999
Megaspilidae|[366]|CNSID1052-15|Hymenoptera|Megaspilidae|BOLD:ACK1895
Megaspilidae|[367]|CNSIB484-15|Hymenoptera|Megaspilidae|BOLD:ACL5922
Tetranychidae|[368]|CNSIE1217-15|Trombidiformes|Tetranychidae|BOLD:ACJ0519
Platygastridae|[369]|CNSID1571-15|Hymenoptera|Platygastridae|BOLD:AAU9025
Telenomus|[370]|CNSIC940-15|Hymenoptera|Platygastridae|BOLD:AAN8010
Telenomus|[371]|CNSID3728-15|Hymenoptera|Platygastridae|BOLD:AAU9275
Platygastridae|[372]|CNSIF504-15|Hymenoptera|Platygastridae|BOLD:ACS7566
Scelioninae|[373]|CNSIC1154-15|Hymenoptera|Platygastridae|BOLD:AAG8000
Telenomus|[374]|CNSID3590-15|Hymenoptera|Platygastridae|BOLD:AAU4881
Telenomus|[375]|CNSID2944-15|Hymenoptera|Platygastridae|BOLD:ACK0342
Telenomus|[376]|CNSID1223-15|Hymenoptera|Platygastridae|BOLD:ACM1917
Telenomus|[377]|CNSIF420-15|Hymenoptera|Platygastridae|BOLD:AAU9454
Telenomus|[378]|CNSID1182-15|Hymenoptera|Platygastridae|BOLD:ACE4526
Telenomus|[379]|CNSIF1505-15|Hymenoptera|Platygastridae|BOLD:ACT6256
Platygastridae|[380]|CNSID1123-15|Hymenoptera|Platygastridae|BOLD:ACT3419
Platygastridae|[381]|CNSIF482-15|Hymenoptera|Platygastridae|BOLD:ACT3863
Platygastridae|[382]|CNSID3720-15|Hymenoptera|Platygastridae|BOLD:ACC4488
Platygastridae|[383]|CNSIE1199-15|Hymenoptera|Platygastridae|BOLD:ACT5417
Platygastridae|[384]|CNSID915-15|Hymenoptera|Platygastridae|BOLD:ACT8354
Leptacis|[385]|CNSIC988-15|Hymenoptera|Platygastridae|BOLD:ABZ8208
Platygastridae|[386]|CNSIF489-15|Hymenoptera|Platygastridae|BOLD:ACD1341
Platygastridae|[387]|CNSIA584-15|Hymenoptera|Platygastridae|BOLD:ACT2468
Platygastridae|[388]|CNSIA595-15|Hymenoptera|Platygastridae|BOLD:ACT2804
Platygastridae|[389]|CNSID3518-15|Hymenoptera|Platygastridae|BOLD:ACT3325
Platygastridae|[390]|CNSIC942-15|Hymenoptera|Platygastridae|BOLD:ABV2659
Platygastridae|[391]|CNSID3047-15|Hymenoptera|Platygastridae|BOLD:ACN5438
Platygaster|[392]|CNSIE590-15|Hymenoptera|Platygastridae|BOLD:ACU4045
Tetraneura ulmi|[393]|CNSID007-15|Hemiptera|Aphididae|BOLD:AAG3894
Aphis middletonii|[394]|CNSID4403-15|Hemiptera|Aphididae|BOLD:AAB6817
Rhopalosiphum padi|[395]|CNSIA002-15|Hemiptera|Aphididae|BOLD:AAA9899
Capitophorus elaeagni|[396]|CNSIE1443-15|Hemiptera|Aphididae|BOLD:AAE3015
Aphidinae|[397]|CNSIF040-15|Hemiptera|Aphididae|BOLD:AAB6874
Sitobion avenae|[398]|CNSIA001-15|Hemiptera|Aphididae|BOLD:AAB4894
Illinoia azaleae|[399]|CNSIB828-15|Hemiptera|Aphididae|BOLD:ACE5126
Myzus lythri|[400]|CNSIA003-15|Hemiptera|Aphididae|BOLD:AAD6287
Allocotaphis quaestionis|[401]|CNSIE1170-15|Hemiptera|Aphididae|BOLD:ACE8183
Hyalomyzus|[402]|CNSIB832-15|Hemiptera|Aphididae|BOLD:ACU5040
Formica|[403]|CNSIF468-15|Hymenoptera|Formicidae|BOLD:AAA1468
Lasius neoniger|[404]|CNSIB550-15|Hymenoptera|Formicidae|BOLD:AAB9126
Lasius neoniger|[405]|CNSIF732-15|Hymenoptera|Formicidae|BOLD:AAI1292
Myrmica|[406]|CNSIE1539-15|Hymenoptera|Formicidae|BOLD:ACW8722
Tachysphex|[407]|CNSIB095-15|Hymenoptera|Crabronidae|BOLD:ACT3644
Mesochorus|[408]|CNSIC2760-15|Hymenoptera|Ichneumonidae|BOLD:AAM7412
Mesochorinae|[409]|CNSIC1129-15|Hymenoptera|Ichneumonidae|BOLD:ABW0562
Glypta|[410]|CNSID820-15|Hymenoptera|Ichneumonidae|BOLD:ACF5214
Pimpla|[411]|CNSIC1569-15|Hymenoptera|Ichneumonidae|BOLD:AAD5193
Pimpla|[412]|CNSIC1574-15|Hymenoptera|Ichneumonidae|BOLD:AAD5194
Pimpla pedalis|[413]|CNSIC026-15|Hymenoptera|Ichneumonidae|BOLD:AAD5192
Diplazon laetatorius|[414]|CNSIC290-15|Hymenoptera|Ichneumonidae|BOLD:AAD4214
Syrphophilus bizonarius|[415]|CNSIB1000-15|Hymenoptera|Ichneumonidae|BOLD:AAG0957
Iseropus stercorator|[416]|CNSID3406-15|Hymenoptera|Ichneumonidae|BOLD:AAO2094
Gambrus|[417]|CNSID834-15|Hymenoptera|Ichneumonidae|BOLD:AAG8275
Dusona variabilis|[418]|CNSIC288-15|Hymenoptera|Ichneumonidae|BOLD:ACB1930
Diadegma pendulum|[419]|CNSIF1439-15|Hymenoptera|Ichneumonidae|BOLD:AAZ9563
Campopleginae|[420]|CNSIC995-15|Hymenoptera|Ichneumonidae|BOLD:ACC5927
Diadegma|[421]|CNSID1224-15|Hymenoptera|Ichneumonidae|BOLD:ACF4400
Bathyplectes curculionis|[422]|CNSIB562-15|Hymenoptera|Ichneumonidae|BOLD:AAG5811
Campoletis|[423]|CNSIE1888-15|Hymenoptera|Ichneumonidae|BOLD:ACF4940
Mastrus aciculatus|[424]|CNSIE1808-15|Hymenoptera|Ichneumonidae|BOLD:AAG9180
Aritranis director|[425]|CNSIB097-15|Hymenoptera|Ichneumonidae|BOLD:AAG7768
Cryptus|[426]|CNSIB096-15|Hymenoptera|Ichneumonidae|BOLD:ACF3458
Cryptinae|[427]|CNSIC2781-15|Hymenoptera|Ichneumonidae|BOLD:AAG9176
Cryptinae|[428]|CNSIE1637-15|Hymenoptera|Ichneumonidae|BOLD:AAW0431
Cryptinae|[429]|CNSIE143-15|Hymenoptera|Ichneumonidae|BOLD:ABY7035

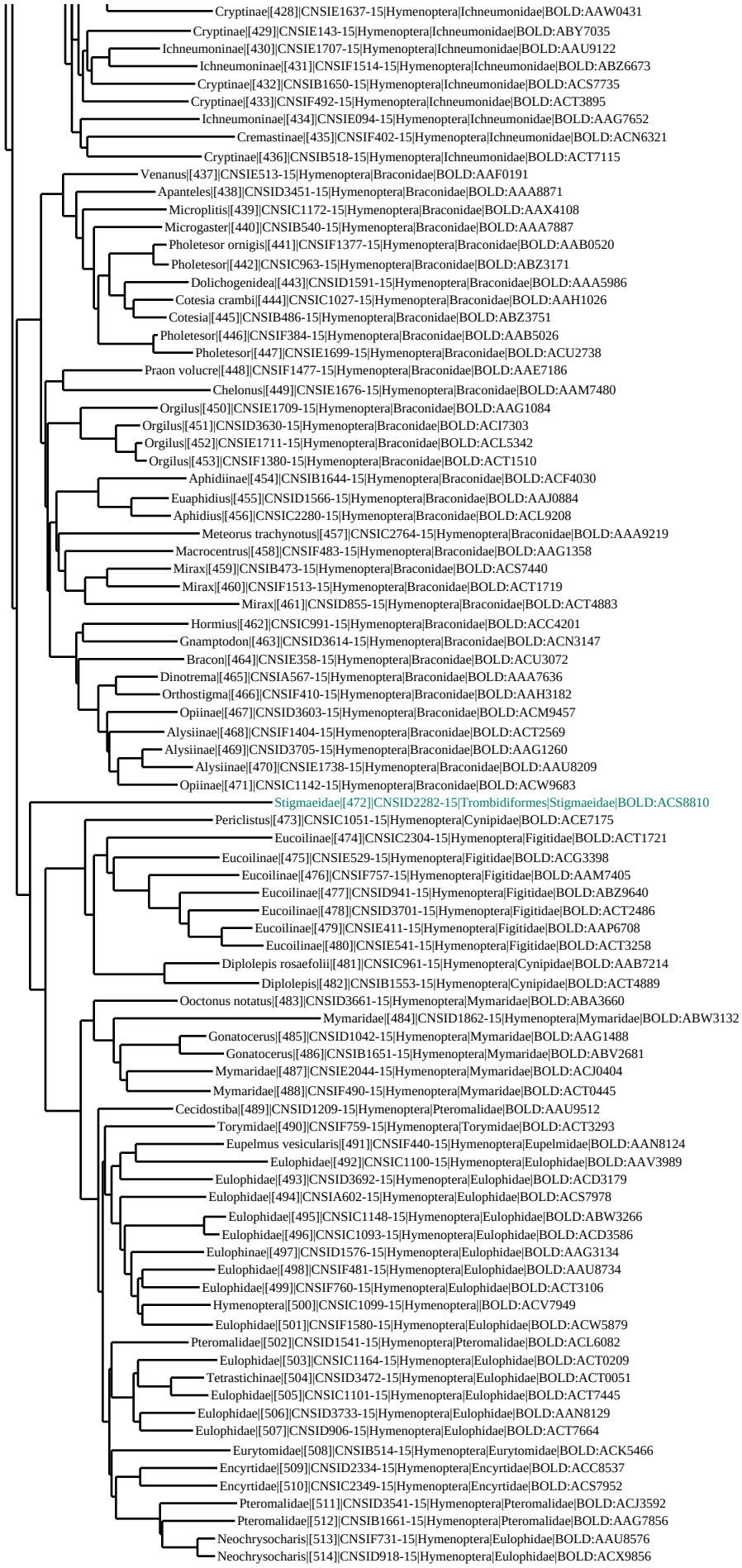
Cryptinae|[428]|CNSIE1637-15|Hymenoptera|Ichneumonidae|BOLD:AAW0431
Cryptinae|[429]|CNSIE143-15|Hymenoptera|Ichneumonidae|BOLD:ABY7035
Ichneumoninae|[430]|CNSIE1707-15|Hymenoptera|Ichneumonidae|BOLD:AAU9122
Ichneumoninae|[431]|CNSIF1514-15|Hymenoptera|Ichneumonidae|BOLD:ABZ6673
Cryptinae|[432]|CNSIB1650-15|Hymenoptera|Ichneumonidae|BOLD:ACS7735
Cryptinae|[433]|CNSIF492-15|Hymenoptera|Ichneumonidae|BOLD:ACT3895
Ichneumoninae|[434]|CNSIE094-15|Hymenoptera|Ichneumonidae|BOLD:AAG7652
Cremastinae|[435]|CNSIF402-15|Hymenoptera|Ichneumonidae|BOLD:ACN6321
Cryptinae|[436]|CNSIB518-15|Hymenoptera|Ichneumonidae|BOLD:ACT7115
Venanus|[437]|CNSIE513-15|Hymenoptera|Braconidae|BOLD:AAF0191
Apanteles|[438]|CNSID3451-15|Hymenoptera|Braconidae|BOLD:AAA8871
Microplitis|[439]|CNSIC1172-15|Hymenoptera|Braconidae|BOLD:AAX4108
Microgaster|[440]|CNSIB540-15|Hymenoptera|Braconidae|BOLD:AAA7887
Pholetesor ornigis|[441]|CNSIF1377-15|Hymenoptera|Braconidae|BOLD:AAB0520
Pholetesor|[442]|CNSIC963-15|Hymenoptera|Braconidae|BOLD:ABZ3171
Dolichogenidea|[443]|CNSID1591-15|Hymenoptera|Braconidae|BOLD:AAA5986
Cotesia crambi|[444]|CNSIC1027-15|Hymenoptera|Braconidae|BOLD:AAH1026
Cotesia|[445]|CNSIB486-15|Hymenoptera|Braconidae|BOLD:ABZ3751
Pholetesor|[446]|CNSIF384-15|Hymenoptera|Braconidae|BOLD:AAB5026
Pholetesor|[447]|CNSIE1699-15|Hymenoptera|Braconidae|BOLD:ACU2738
Praon volucre|[448]|CNSIF1477-15|Hymenoptera|Braconidae|BOLD:AAE7186
Chelonus|[449]|CNSIE1676-15|Hymenoptera|Braconidae|BOLD:AAM7480
Orgilus|[450]|CNSIE1709-15|Hymenoptera|Braconidae|BOLD:AAG1084
Orgilus|[451]|CNSID3630-15|Hymenoptera|Braconidae|BOLD:ACI7303
Orgilus|[452]|CNSIE1711-15|Hymenoptera|Braconidae|BOLD:ACL5342
Orgilus|[453]|CNSIF1380-15|Hymenoptera|Braconidae|BOLD:ACT1510
Aphidiinae|[454]|CNSIB1644-15|Hymenoptera|Braconidae|BOLD:ACF4030
Euaphidius|[455]|CNSID1566-15|Hymenoptera|Braconidae|BOLD:AAJ0884
Aphidius|[456]|CNSIC2280-15|Hymenoptera|Braconidae|BOLD:ACL9208
Meteorus trachynotus|[457]|CNSIC2764-15|Hymenoptera|Braconidae|BOLD:AAA9219
Macrocentrus|[458]|CNSIF483-15|Hymenoptera|Braconidae|BOLD:AAG1358
Mirax|[459]|CNSIB473-15|Hymenoptera|Braconidae|BOLD:ACS7440
Mirax|[460]|CNSIF1513-15|Hymenoptera|Braconidae|BOLD:ACT1719
Mirax|[461]|CNSID855-15|Hymenoptera|Braconidae|BOLD:ACT4883
Hormius|[462]|CNSIC991-15|Hymenoptera|Braconidae|BOLD:ACC4201
Gnamptodon|[463]|CNSID3614-15|Hymenoptera|Braconidae|BOLD:ACN3147
Bracon|[464]|CNSIE358-15|Hymenoptera|Braconidae|BOLD:ACU3072
Dinotrema|[465]|CNSIA567-15|Hymenoptera|Braconidae|BOLD:AAA7636
Orthostigma|[466]|CNSIF410-15|Hymenoptera|Braconidae|BOLD:AAH3182
Opiinae|[467]|CNSID3603-15|Hymenoptera|Braconidae|BOLD:ACM9457
Alysiinae|[468]|CNSIF1404-15|Hymenoptera|Braconidae|BOLD:ACT2569
Alysiinae|[469]|CNSID3705-15|Hymenoptera|Braconidae|BOLD:AAG1260
Alysiinae|[470]|CNSIE1738-15|Hymenoptera|Braconidae|BOLD:AAU8209
Opiinae|[471]|CNSIC1142-15|Hymenoptera|Braconidae|BOLD:ACW9683
Stigmaeidae|[472]|CNSID2282-15|Trombidiformes|Stigmaeidae|BOLD:ACS8810
Periclistus|[473]|CNSIC1051-15|Hymenoptera|Cynipidae|BOLD:ACE7175
Eucoilinae|[474]|CNSIC2304-15|Hymenoptera|Figitidae|BOLD:ACT1721
Eucoilinae|[475]|CNSIE529-15|Hymenoptera|Figitidae|BOLD:ACG3398
Eucoilinae|[476]|CNSIF757-15|Hymenoptera|Figitidae|BOLD:AAM7405
Eucoilinae|[477]|CNSID941-15|Hymenoptera|Figitidae|BOLD:ABZ9640
Eucoilinae|[478]|CNSID3701-15|Hymenoptera|Figitidae|BOLD:ACT2486
Eucoilinae|[479]|CNSIE411-15|Hymenoptera|Figitidae|BOLD:AAP6708
Eucoilinae|[480]|CNSIE541-15|Hymenoptera|Figitidae|BOLD:ACT3258
Diplolepis rosaefolii|[481]|CNSIC961-15|Hymenoptera|Cynipidae|BOLD:AAB7214
Diplolepis|[482]|CNSIB1553-15|Hymenoptera|Cynipidae|BOLD:ACT4889
Ooctonus notatus|[483]|CNSID3661-15|Hymenoptera|Mymaridae|BOLD:ABA3660
Mymaridae|[484]|CNSID1862-15|Hymenoptera|Mymaridae|BOLD:ABW3132
Gonatocerus|[485]|CNSID1042-15|Hymenoptera|Mymaridae|BOLD:AAG1488
Gonatocerus|[486]|CNSIB1651-15|Hymenoptera|Mymaridae|BOLD:ABV2681
Mymaridae|[487]|CNSIE2044-15|Hymenoptera|Mymaridae|BOLD:ACJ0404
Mymaridae|[488]|CNSIF490-15|Hymenoptera|Mymaridae|BOLD:ACT0445
Cecidostiba|[489]|CNSID1209-15|Hymenoptera|Pteromalidae|BOLD:AAU9512
Torymidae|[490]|CNSIF759-15|Hymenoptera|Torymidae|BOLD:ACT3293
Eupelmus vesicularis|[491]|CNSIF440-15|Hymenoptera|Eupelmidae|BOLD:AAN8124
Eulophidae|[492]|CNSIC1100-15|Hymenoptera|Eulophidae|BOLD:AAV3989
Eulophidae|[493]|CNSID3692-15|Hymenoptera|Eulophidae|BOLD:ACD3179
Eulophidae|[494]|CNSIA602-15|Hymenoptera|Eulophidae|BOLD:ACS7978
Eulophidae|[495]|CNSIC1148-15|Hymenoptera|Eulophidae|BOLD:ABW3266
Eulophidae|[496]|CNSIC1093-15|Hymenoptera|Eulophidae|BOLD:ACD3586
Eulophinae|[497]|CNSID1576-15|Hymenoptera|Eulophidae|BOLD:AAG3134
Eulophidae|[498]|CNSIF481-15|Hymenoptera|Eulophidae|BOLD:AAU8734
Eulophidae|[499]|CNSIF760-15|Hymenoptera|Eulophidae|BOLD:ACT3106
Hymenoptera|[500]|CNSIC1099-15|Hymenoptera||BOLD:ACV7949
Eulophidae|[501]|CNSIF1580-15|Hymenoptera|Eulophidae|BOLD:ACW5879
Pteromalidae|[502]|CNSID1541-15|Hymenoptera|Pteromalidae|BOLD:ACL6082
Eulophidae|[503]|CNSIC1164-15|Hymenoptera|Eulophidae|BOLD:ACT0209
Tetrastichinae|[504]|CNSID3472-15|Hymenoptera|Eulophidae|BOLD:ACT0051
Eulophidae|[505]|CNSIC1101-15|Hymenoptera|Eulophidae|BOLD:ACT7445
Eulophidae|[506]|CNSID3733-15|Hymenoptera|Eulophidae|BOLD:AAN8129
Eulophidae|[507]|CNSID906-15|Hymenoptera|Eulophidae|BOLD:ACT7664
Eurytomidae|[508]|CNSIB514-15|Hymenoptera|Eurytomidae|BOLD:ACK5466
Encyrtidae|[509]|CNSID2334-15|Hymenoptera|Encyrtidae|BOLD:ACC8537
Encyrtidae|[510]|CNSIC2349-15|Hymenoptera|Encyrtidae|BOLD:ACS7952
Pteromalidae|[511]|CNSID3541-15|Hymenoptera|Pteromalidae|BOLD:ACJ3592
Pteromalidae|[512]|CNSIB1661-15|Hymenoptera|Pteromalidae|BOLD:AAG7856
Neochrysocharis|[513]|CNSIF731-15|Hymenoptera|Eulophidae|BOLD:AAU8576
Neochrysocharis|[514]|CNSID918-15|Hymenoptera|Eulophidae|BOLD:ACX9856